DC COMICS™

SUPERMAN™

DOOMSDAY

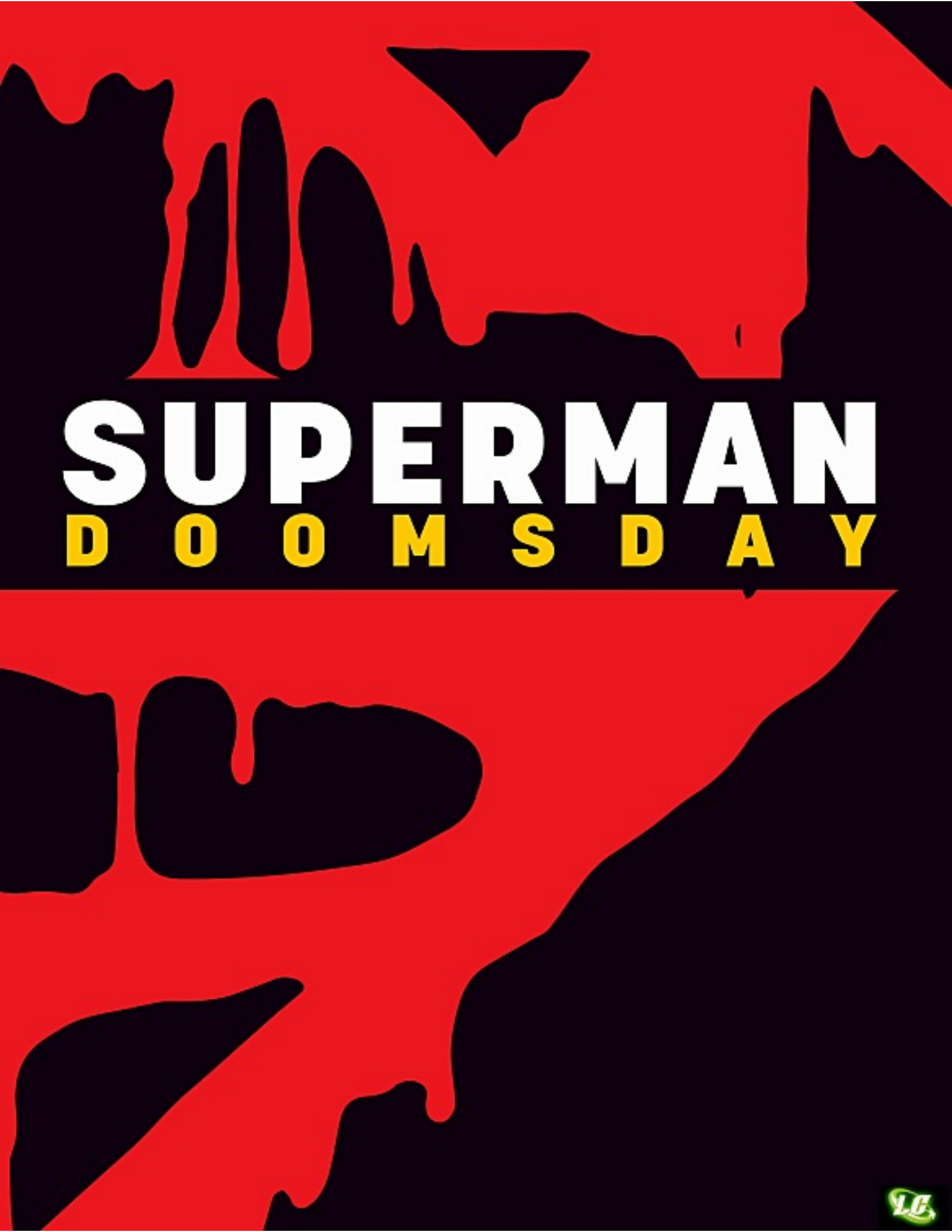
SUPERMAN
DOOMSDAY

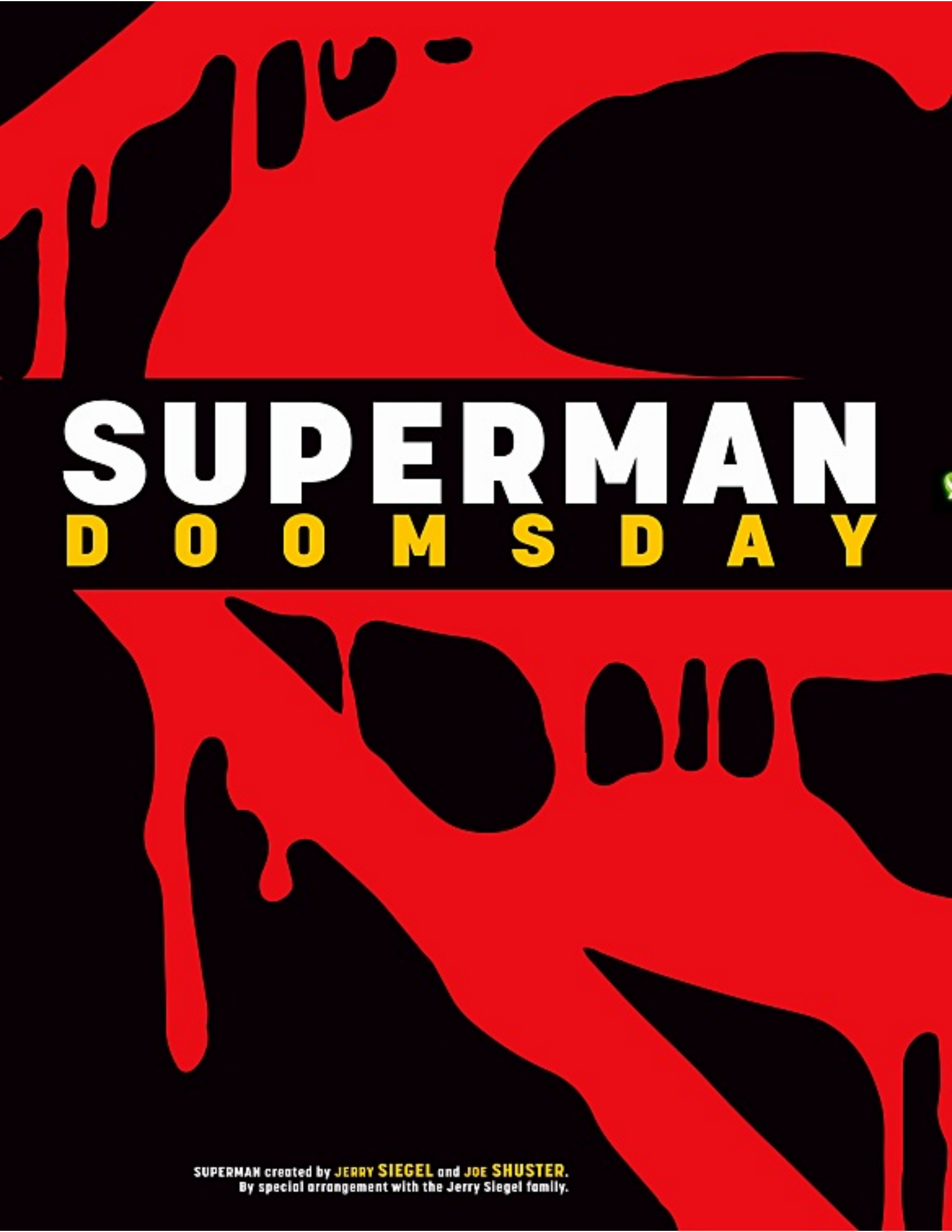

SUPERMAN created by JERRY SIEGEL and JOE SHUSTER.
By special arrangement with the Jerry Siegel family.

writers DAN JURGENS JERRY ORDWAY LOUISE SIMONSON ROGER STERN
pencillers CHRIS BATISTA DENNIS JANKE DAN JURGENS GIL KANE
inkers BRETT BREEDING JOHN NYBERG JERRY ORDWAY NORM RAPMUND
colorists GLENN WHITMORE GREG WRIGHT
letterers KEVIN CUNNINGHAM BILL OAKLEY JOHN WORKMAN
collection cover artists DAN JURGENS, BRETT BREEDING and JOHN KALISZ
DOOMSDAY created by BRETT BREEDING, JERRY ORDWAY, LOUISE SIMONSON, ROGER STERN and DAN JURGENS.

Joey Cavalieri, Chris Duffy Editors - Original Series **Frank Pittarese** Associate Editor - Original Series **Maureen McTigue** Assistant Editor - Original Series
Jeb Woodard Group Editor - Collected Editions **Steve Cook** Design Director - Books **Damian Rylond** Publication Design

Bob Harras Senior VP - Editor-in-Chief, DC Comics

Diane Nelson President
Dan DiDio and **Jim Lee** Co-Publishers
Geoff Johns Chief Creative Officer
Amit Desai Senior VP - Marketing & Global Franchise Management
Nairi Gardiner Senior VP - Finance
Sam Ades VP - Digital Marketing
Bobbie Chase VP - Talent Development
Mark Chiarello Senior VP - Art, Design & Collected Editions
John Cunningham VP - Content Strategy
Anne DePies VP - Strategy Planning & Reporting
Don Falletti VP - Manufacturing Operations
Lawrence Ganem VP - Editorial Administration & Talent Relations
Alison Gill Senior VP - Manufacturing & Operations
Hank Kanalz Senior VP - Editorial Strategy & Administration
Jay Kogan VP - Legal Affairs
Derek Maddalena Senior VP - Sales & Business Development
Jack Mahan VP - Business Affairs
Dan Miron VP - Sales Planning & Trade Development
Nick Napolitano VP - Manufacturing Administration
Carol Roeder VP - Marketing
Eddie Scannell VP - Mass Account & Digital Sales
Courtney Simmons Senior VP - Publicity & Communications
Jim (Skip) Sokolowski VP - Comic Book Specialty & Newsstand Sales
Sandy Yi Senior VP - Global Franchise Management

SUPERMAN: DOOMSDAY

Published by DC Comics. Compilation and all new material Copyright © 2016 DC Comics. All Rights Reserved. Originally published in single magazine form in DOOMSDAY ANNUAL 1, SUPERMAN: THE DOOMSDAY WARS 1-3, and SUPERMAN/DOOMSDAY: HUNTER/PREY 1-3. Copyright © 1994, 1995, 1998, 1999 DC Comics. All Rights Reserved. All characters, their distinctive likenesses and related elements featured in this publication are trademarks of DC Comics. The stories, characters and incidents featured in this publication are entirely fictional. DC Comics does not read or accept unsolicited submissions of ideas, stories or artwork.

DC Comics, 2900 West Alameda Ave., Burbank, CA 91505.

7 **SUPERMAN/DOOMSDAY: HUNTER/PREY**
Writer/Layouts: **Dan Jurgens** Finished Art: **Brett Breeding**
Letterer: **Bill Oakley** Colorist: **Greg Wright**

151 **DOOMSDAY ANNUAL #1**
Letterer: **Kevin Cunningham** Colorist: **Glenn Whitmore**
"Communion"
Writer: **Jerry Ordway** Artist: **Dennis Janke**
"Showdown"
Writer/Layouts: **Dan Jurgens** Finished Art: **Brett Breeding**
"...Some Say in Fire"
Writer: **Louise Simonson** Penciller: **Chris Batista** Inker: **John Nyberg**
"In Blackest Night"
Writer: **Roger Stern** Artists: **Gil Kane/Jerry Ordway**
"Requiem"
Writer: **Jerry Ordway** Artist: **Dennis Janke**

201 **SUPERMAN: THE DOOMSDAY WARS**
Writer/Penciller: **Dan Jurgens** Inker: **Norm Rapmund**
Colorist: **Greg Wright** Letterer: **John Workman**

Kal-LC

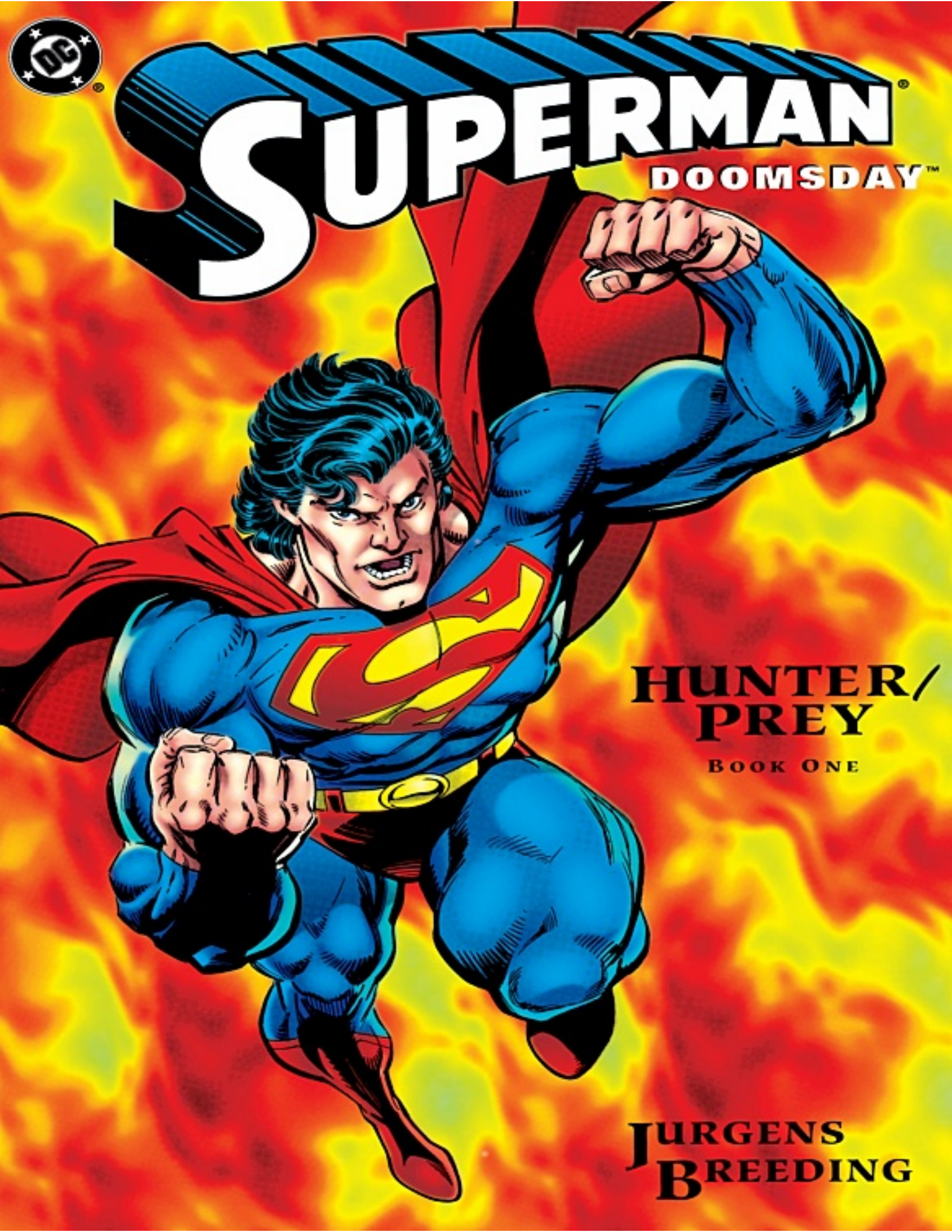
SUPERMAN®
DOOMSDAY™
HUNTER/
PREY
BOOK ONE
JURGENS
BREEDING

TENGO MIEDO.
SÓLO SOY UN NIÑO ATERRORIZADO.
PARALIZADO.
HAY ALGO AHÍ ABAJO.
EN LO OSCURO.
EN EL SÓTANO.
NO LO VEO.
TAMPOCO LO OIGO.
PERO SÉ QUE ME ESPERA AHÍ.

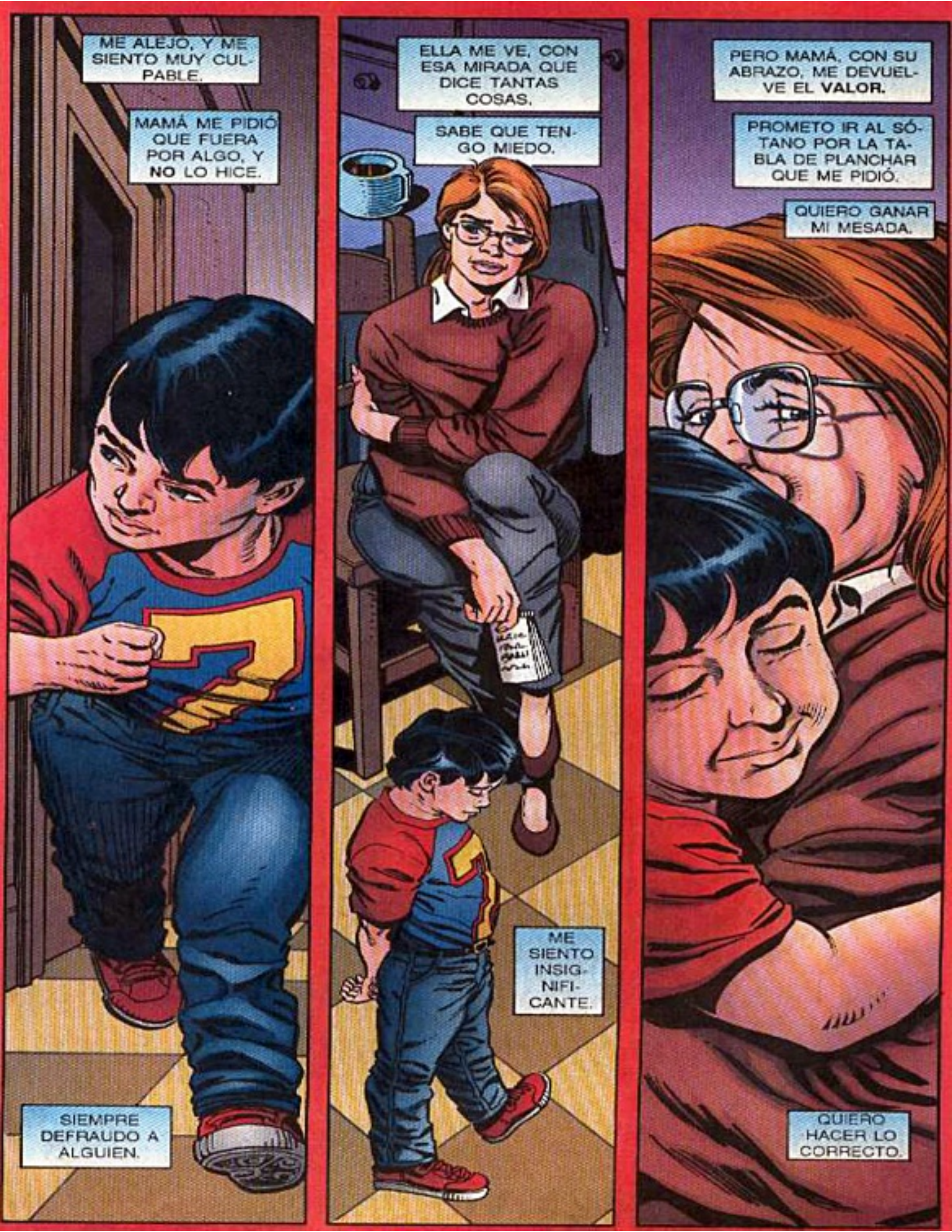
ME ALEJO, Y ME SIENTO MUY CULPABLE.
MAMÁ ME PIDIÓ QUE FUERA POR ALGO, Y **NO** LO HICE.
SIEMPRE DEFRAUDO A ALGUIEN.
ELLA ME VE, CON ESA MIRADA QUE DICE TANTAS COSAS.
SABE QUE TENGO MIEDO.
ME SIENTO INSIGNIFICANTE.
PERO MAMÁ, CON SU ABRAZO, ME DEVUELVE EL **VALOR**.
PROMETO IR AL SÓTANO POR LA TABLA DE PLANCHAR QUE ME PIDIÓ.
QUIERO GANAR MI MESADA.
QUIERO HACER LO CORRECTO.

MIS RODILLAS TIEMBLAN MIENTRAS BAJO.
NO VEO AL MONSTRUO. PERO ESTÁ AQUÍ.
OSCURO.
NO ENCUENTRO EL INTERRUPTOR DE LA LUZ.
SOY UN NIÑO.
UP
Y CUANDO LA LUZ SE ENCIENDE...
...LO OIGO.
YA NO SOY UN NIÑO.
ENTONCES LO VEO.

LA COSA DE LO OSCURO.
EL MONSTRUO.
¡EL ASESINO!

¡¡¡DOOMSDAY!!!
OTRA VEZ LUCHAMOS EN METRÓPOLIS.
EL ASESINO ES RÁPIDO.
Y NO PUEDO CONTRAATACARLO.
TENGO MIEDO.
MIEDO DE LO QUE VENDRÁ.
MIEDO DEL...
...DOLOR.

DE LA MUERTE.
EL MONSTRUO ASESINO YA VENCIÓ A LOS OTROS.
SÉ QUE TAMBIÉN LO HARÁ CONMIGO.
SOY UN NIÑO. NO PUEDO CONTRAATACAR.
EL MIEDO ME PARALIZA.
MIENTRAS EL GOLPE MORTAL SE DIRIGE A MI CARA, HAGO LO MISMO DE SIEMPRE...

EL CYBORG LANZÓ EL CUERPO DE DOOMSDAY AL ESPACIO.

¿POR QUÉ RAZÓN LO HARÍA?

¿HAY ALGUNA RELACIÓN ENTRE ELLOS DOS?

¿QUÉ ES LO QUE PASA...

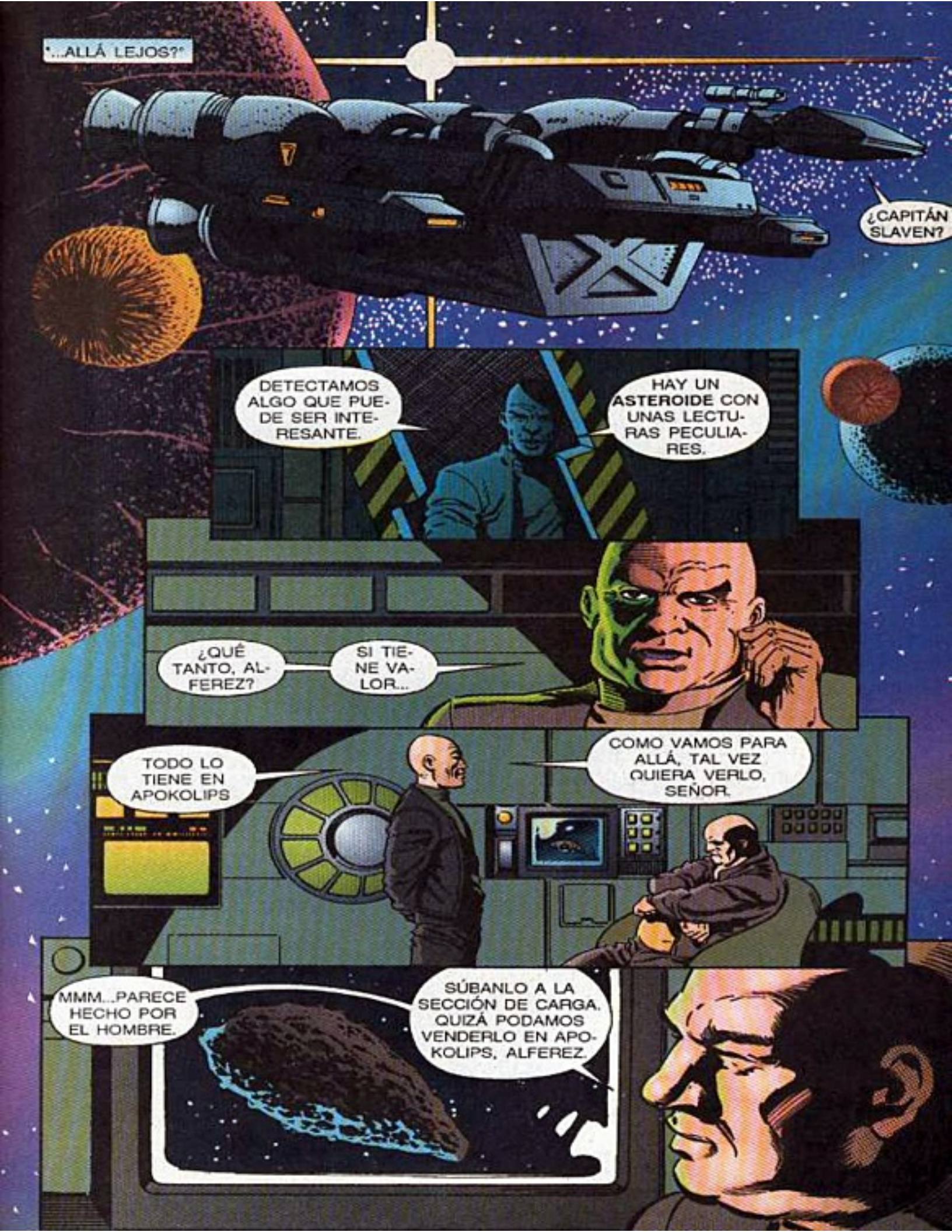
"...ALLÁ LEJOS?"
¿CAPITÁN SLAVEN?
DETECTAMOS ALGO QUE PUEDE SER INTERESANTE.
HAY UN ASTEROIDE CON UNAS LECTURAS PECULIARES.
¿QUÉ TANTO, ALFEREZ?
SI TIENE VALOR...
TODO LO TIENE EN APOKOLIPS
COMO VAMOS PARA ALLÁ, TAL VEZ QUIERA VERLO, SEÑOR.
MMM...PARECE HECHO POR EL HOMBRE.
SÚBANLO A LA SECCIÓN DE CARGA. QUIZÁ PODAMOS VENDERLO EN APOKOLIPS, ALFEREZ.

¿YA HICISTE EL ANÁLISIS? NO PODEMOS SUBIRLO A BORDO, SI NO ESTÁ LIMPIO.
LO ESTÁ. NO HAY VIDA, NI BACTERIAS.
FIRMA EL REPORTE. SI ALGUIEN SE ENFERMA, YO NO SERÉ EL RESPONSABLE.
¡YA SÚBELO A BORDO! CERRARÁN EL BAR, Y NO QUIERO LLEGAR SOBRIO A APOKOLIPS.
¡ODIO ESE LUGAR!
¡NO PARECE NADA ESPECIAL! EL CAPITÁN NO LE SACARÁ PROVECHO.
ESPERA...PARECE QUE HAY ALGO DEL OTRO LADO...
¡SANTO DIOS! ¿S-SABES QUÉ ES?

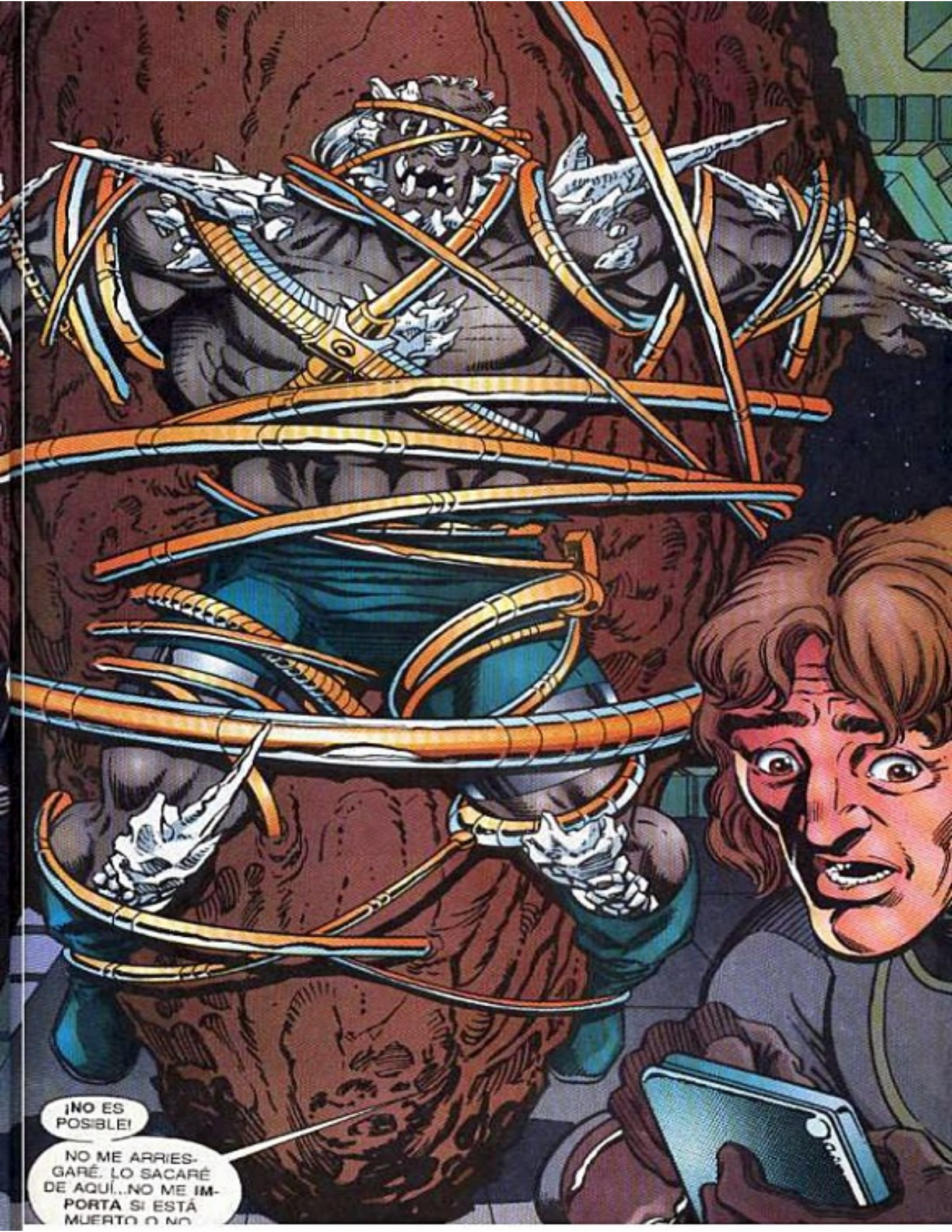
¡NO ES POSIBLE!
NO ME ARRIESGARÉ. LO SACARÉ DE AQUÍ...NO ME IMPORTA SI ESTÁ MUERTO O NO

¡DE PRISA! ¡ESA COSA ME PONE NERVIOSO!
¡HAGO LO QUE PUEDO!
¡OH, NO!
¡ESTÁ VIVO!
RRAH!
MI DISPARO HARÁ QUE ESA ROCA SALGA AL ESPACIO.
SKEEEW
NAAARGH!

¡SE SUJETÓ! QUITA LA ATMÓSFERA...EL VACÍO LO ALEJARÁ DE LA NAVE.

¡Y A NOSOTROS!

¡HAZLO, O TODOS MORIRÁN!

RRRR

¡AIIIEE!

..RRRAAH!

SHWIIIPP!

¡GRRAH!

¡NO! ¡POR FAVOR...YO NO!

SKRAKT

O NOOOOOOOOOOO
ANTES DE...
...ENCONTRAR A LOIS...
...CREÍ QUE NO PODRÍA UNIR MI VIDA CON NADIE.
¿CÓMO PODRÍA ALGUIEN QUERER RELACIONARSE...
MIS PODERES ME HACÍAN DIFERENTE.
HASTA QUE ENCONTRÉ A LOIS.
TOCAN A LA VENTANA. SÓLO PUEDE SER...
...CONMIGO? LANA TRATÓ DE ACERCÁRSEME, PERO YO LA ALEJÉ.

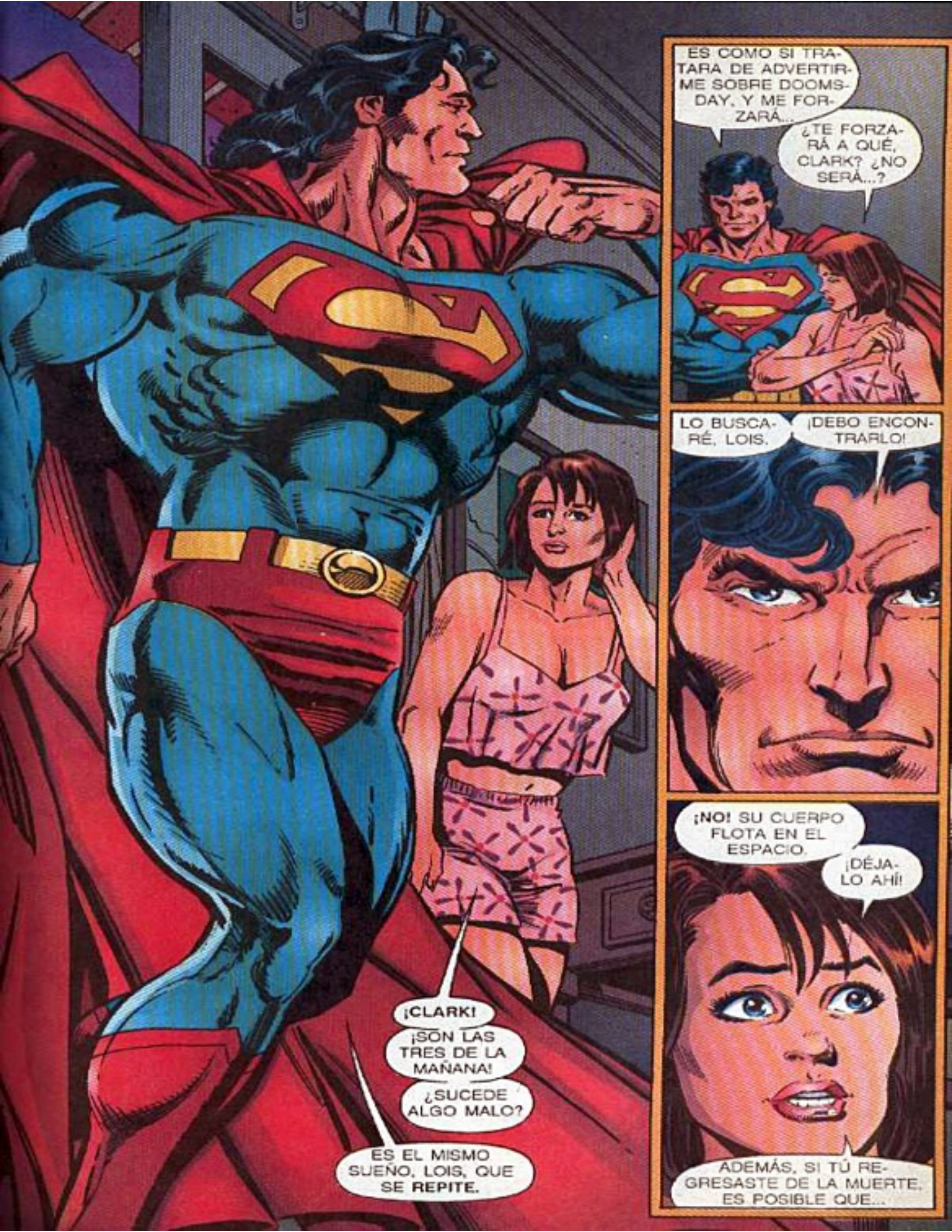
ES COMO SI TRATARA DE ADVERTIRME SOBRE DOOMSDAY, Y ME FORZARÁ...
¿TE FORZARÁ A QUÉ, CLARK? ¿NO SERÁ...?
LO BUSCARÉ, LOIS.
¡DEBO ENCONTRARLO!
¡NO! SU CUERPO FLOTA EN EL ESPACIO.
¡DÉJALO AHÍ!
ADEMÁS, SI TÚ REGRESASTE DE LA MUERTE, ES POSIBLE QUE...
¡CLARK!
¡SON LAS TRES DE LA MAÑANA!
¿SUCEDE ALGO MALO?
ES EL MISMO SUEÑO, LOIS, QUE SE REPITE.

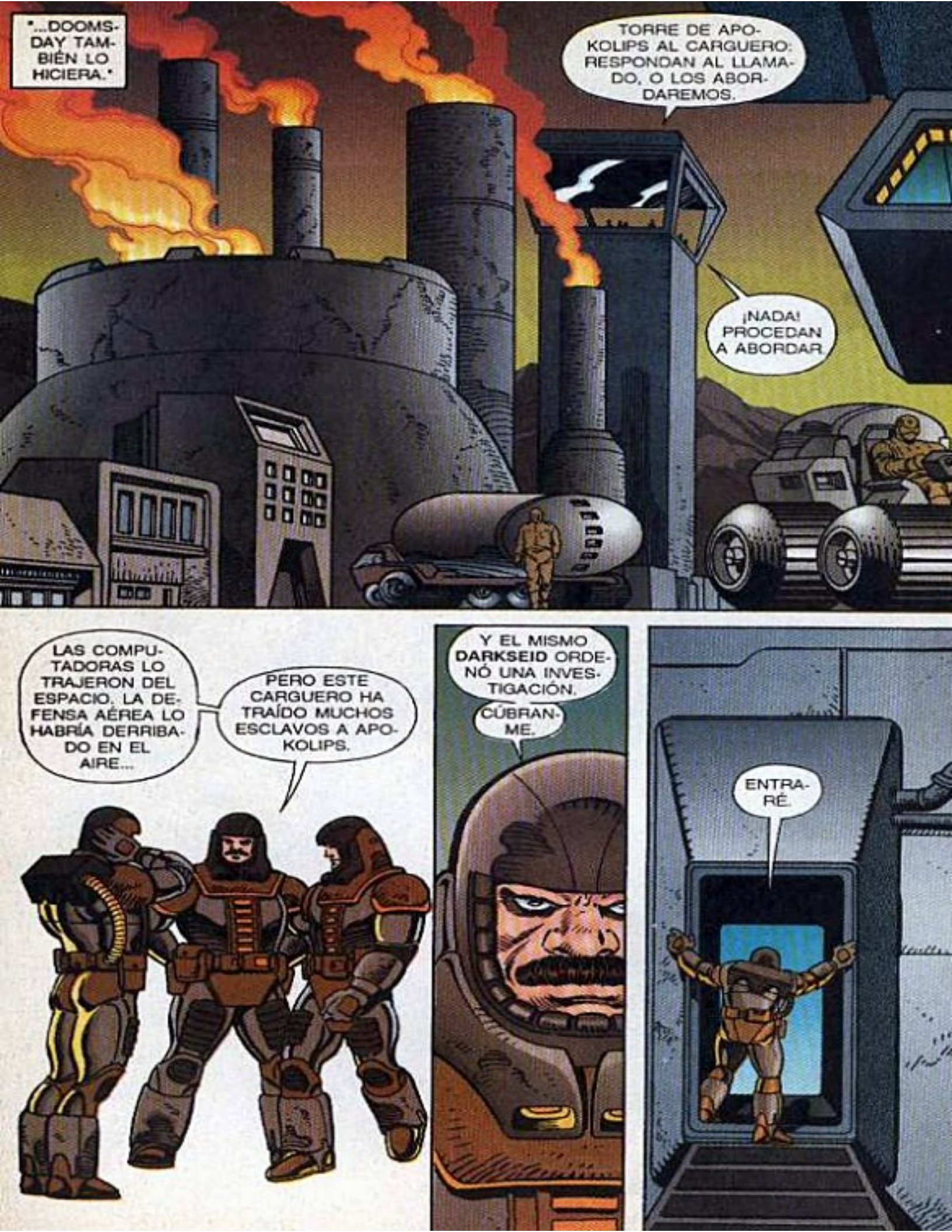
"...DOOMSDAY TAMBIÉN LO HICIERA."
TORRE DE APOKOLIPS AL CARGUERO: RESPONDAN AL LLAMADO, O LOS ABORDAREMOS.
¡NADA! PROCEDAN A ABORDAR.
LAS COMPUTADORAS LO TRAJERON DEL ESPACIO. LA DEFENSA AÉREA LO HABRÍA DERRIBADO EN EL AIRE...
PERO ESTE CARGUERO HA TRAÍDO MUCHOS ESCLAVOS A APOKOLIPS.
Y EL MISMO DARKSEID ORDENÓ UNA INVESTIGACIÓN.
CÚBRANME.
ENTRARÉ.

¿PARA QUÉ? NO RESPONDEN, Y NO HAY SEÑALES DE VIDA A BORDO DEL CARGUERO.
¿CÓMO LLEGÓ AQUÍ?
¿CUBRIRLO? ¿CREES QUE ESPERE ENCONTRAR ALGO?
TAL VEZ UN MONTÓN DE CADÁVERES, POR UNA FALLA DEL SISTEMA.
AIIEE!
¡JA! ¡ESCÚCHALO GRITAR!
DEBIÓ VER ALGO HORRIBLE. NO DEBIMOS COMER ANTES DE VENIR. SERÁ MEJOR QUE...
...¡ULP!

URK...
GRAHH

¡CUIDADO! ES UN MONSTRUO...
E-ESA...COSA HACE PEDAZOS A LOS HOMBRES.
¡L-LO RECONOZCO! Y ES MUCHO MÁS QUE UNA COSA...
¡DEBEMOS ALERTAR AL PALACIO REAL!
DARKSEID, NUESTRO AMO Y SEÑOR, DEBE SABERLO.
¡LA CRIATURA DEL ARMAGEDÓN ESTÁ EN APOKOLIPS!

DESPUÉS DE HORAS, LOIS SIGUE PREOCUPADA. NO SABE POR QUÉ DEBO PARTIR.
NO LA CULPO. YO TAMPOCO LO COMPRENDO BIEN.
¡DOOMSDAY ESTÁ MUERTO!
ES ENFERMIZO IR TRAS SU CUERPO
NO SABEMOS QUIÉN ERA DOOMSDAY, NI DE DÓNDE VINO.
TAL VEZ SEA UNO, DE UNA RAZA DE MILLONES.
SU CADÁVER TAMBIÉN PUEDE SER MUY PELIGROSO.
EN KRYPTON, LA INGENIERÍA GENÉTICA ERA UNA OBSESIÓN CIENTÍFICA.
AQUÍ, HAY QUIENES ATENTAN CONTRA LO DESCONOCIDO, AL TRATAR DE CREAR VIDA, Y REVIVIR MUERTOS.
¿ENTONCES ALGUIEN PODRÍA TRATAR DE REVIVIR A DOOMSDAY?

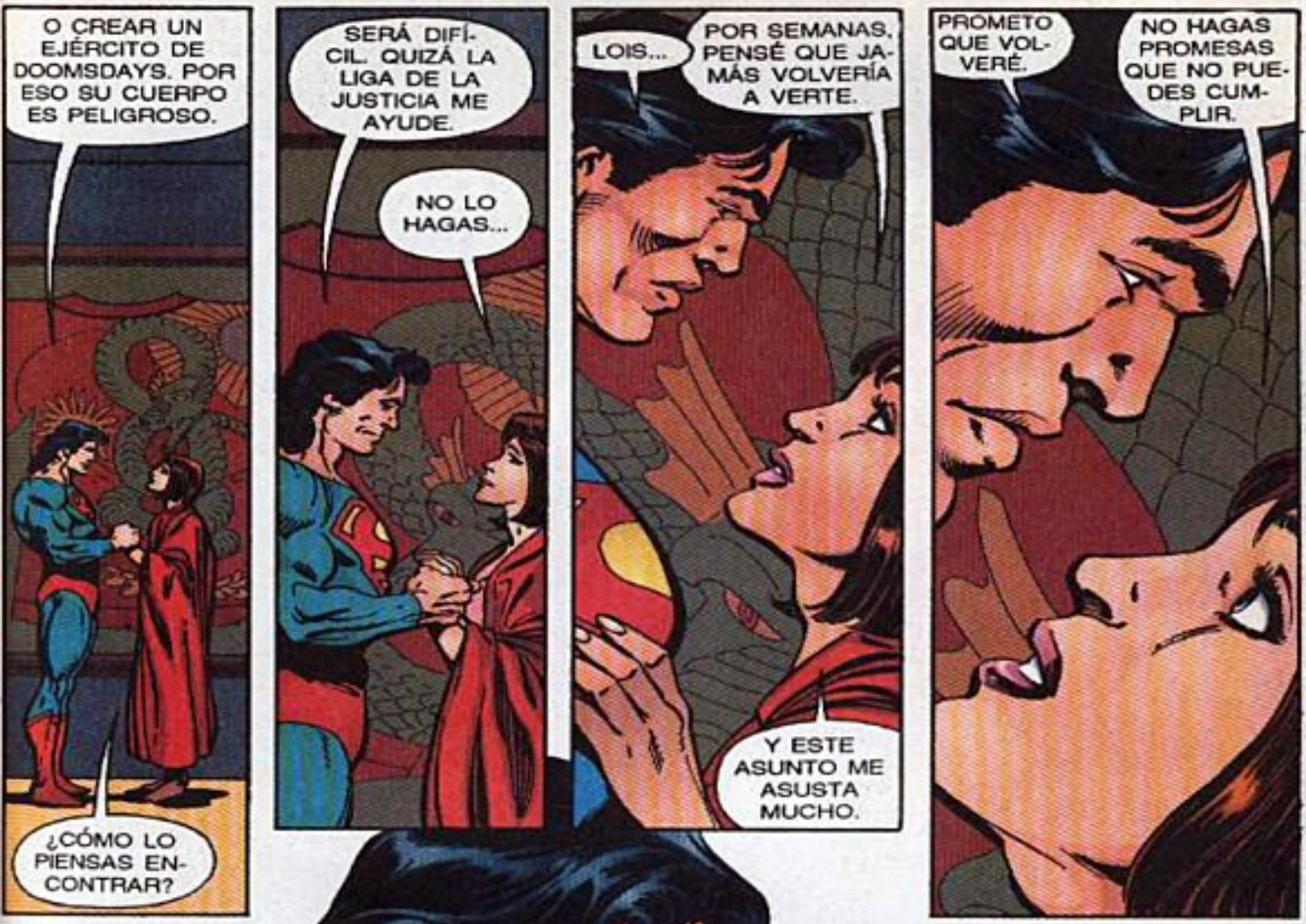
O CREAR UN EJÉRCITO DE DOOMSDAYS. POR ESO SU CUERPO ES PELIGROSO.
¿CÓMO LO PIENSAS ENCONTRAR?
SERÁ DIFÍCIL. QUIZÁ LA LIGA DE LA JUSTICIA ME AYUDE.
NO LO HAGAS...
LOIS...
POR SEMANAS, PENSÉ QUE JAMÁS VOLVERÍA A VERTE.
Y ESTE ASUNTO ME ASUSTA MUCHO.
PROMETO QUE VOLVERÉ.
NO HAGAS PROMESAS QUE NO PUEDES CUMPLIR.

NUNCA.
ME DESPRECIO POR TORTURARLA ASÍ.
NO ES JUSTO PARA ELLA... PARA NOSOTROS.
PERO EL SUEÑO...DEBO ENFRENTAR MI MIEDO.

LOS REPORTES SON VERDAD, DARKSEID.
LA DESTRUCTIVA CRIATURA DEL ARMEGEDÓN...
¡ESTÁ EN APOKOLIPS!
YA HA DESTRUIDO A ALGUNAS DE SUS MEJORES TROPAS, MILORD DARKSEID.
ORDENE USTED.
LLAMA A MI GUARDIA DE ÉLITE.
SÓLO LOGRARÁN ENTRETENER A LA CRIATURA.
DEBEMOS HACER UN PLAN PARA LA SUPERVIVENCIA, FIEL DESAAD.
O PREPARAR LA EVACUACIÓN.

GRAHHK!
¡NO LE AFECTAN NUESTRAS ARMAS!
¡ES COMO DICEN LAS LEYENDAS!
USARÉ MI EXOARMADURA, Y LO...
¡JA-JA!
SHUTK
EXCELENTE.
EL GIGANTE NO ESTÁ HERIDO.
ES EL PROTECTOR IDEAL.
SABÍA QUE TENDRÍA QUE OCULTARME, EN EL LUGAR MÁS SEGURO DEL UNIVERSO.
ASÍ QUE TRANSMITÍ MI INTELIGENCIA A ESTE RECEPTÁCULO.

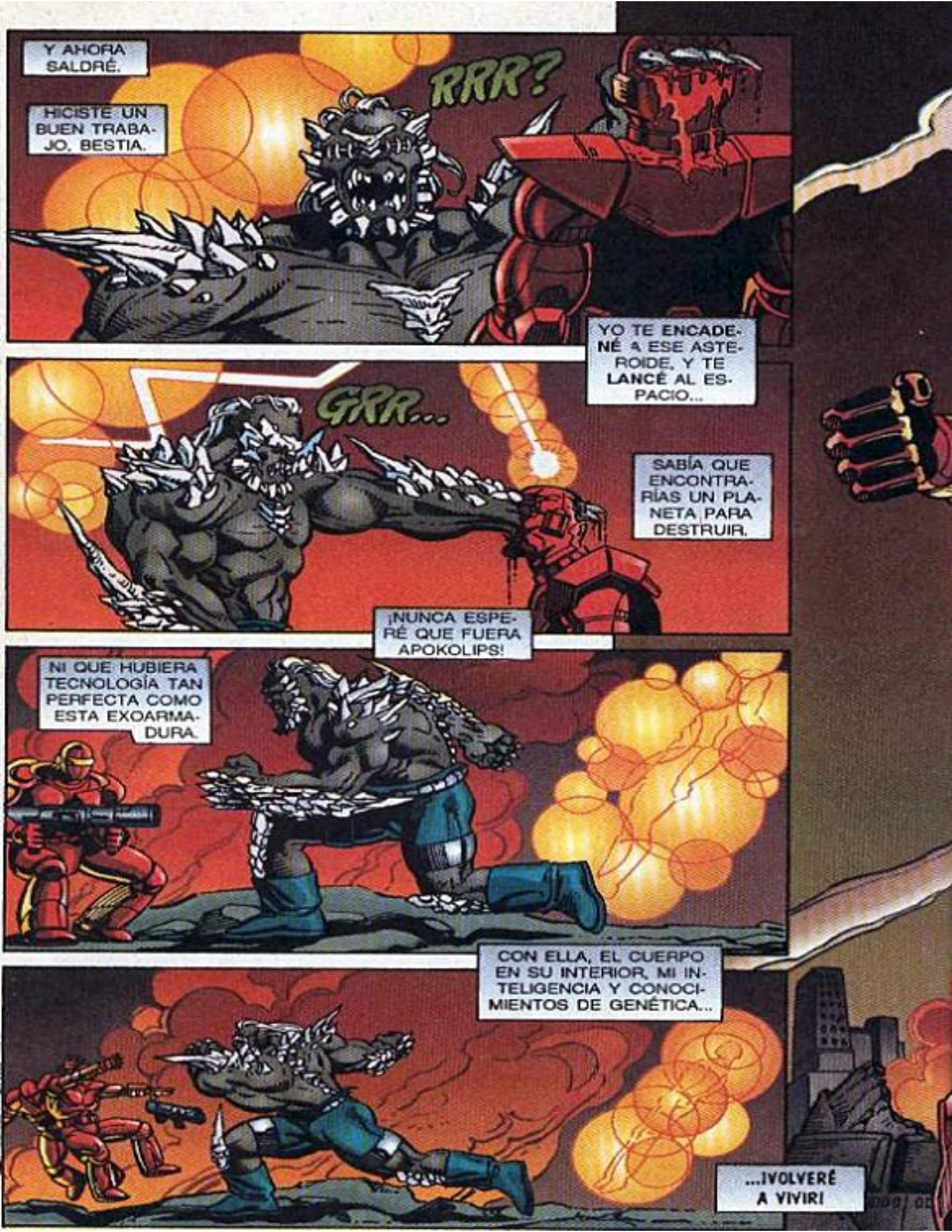
Y AHORA SALDRÉ.
HICISTE UN BUEN TRABAJO, BESTIA.
RRR?
YO TE ENCADENÉ A ESE ASTEROIDE, Y TE LANCÉ AL ESPACIO...
GRR...
SABÍA QUE ENCONTRARÍAS UN PLANETA PARA DESTRUIR.
¡NUNCA ESPERÉ QUE FUERA APOKOLIPS!
NI QUE HUBIERA TECNOLOGÍA TAN PERFECTA COMO ESTA EXOARMADURA.
CON ELLA, EL CUERPO EN SU INTERIOR, MI INTELIGENCIA Y CONOCIMIENTOS DE GENÉTICA...
...¡VOLVERÉ A VIVIR!

EL TEMIBLE CYBORG...
...HA VUELTO A LA VIDA.
CUANDO EL DETESTABLE SUPERMAN **DESTRUYÓ** EL CUERPO DE HANK...
...HENSHAW, NUNCA CREYÓ QUE MI MENTE ESCAPARÍA.
¡Y MENOS QUE SERÍA EN LA ESPALDA DE DOOMSDAY!
¡PREPÁRATE, APOKOLIPS! **DOOMSDAY** TE DEBILITARÁ...

...Y YO TERMINARÉ EL TRABAJO.
SKRREEEEEEE
BWOOM!
OTRO SE HA UNIDO AL MONSTRUO, GRAN DARKSEID.
PIDA AYUDA, ANTES QUE APOKOLIPS QUEDE HECHO RUINAS, MILORD.
L.E.G.I.O.N. O LOS DARKSTARS PODRÁN ASISTIRNOS.
¡SILENCIO, DESAAD! TODOS LOS INFIERNOS SE CONGELARÁN...
...ANTES DE DEMOSTRAR DEBILIDAD.
TÚ CONOCES LAS LEYENDAS.
EL MONSTRUO NO PUEDE MORIR, SIN EMBARGO...

"EN LA TIERRA SÍ MURIÓ."
BUSCARÉ A LOS QUE PARECE QUE SIEMPRE TIENEN LAS RESPUESTAS.
SON LOS **HOMBRES LINEALES.**
VIAJAN EN EL TIEMPO, COMO LOS PECES EN EL AGUA.
NOS HEMOS ENCONTRADO VARIAS VECES.
PERO ELLOS SIEMPRE ME BUSCABAN.
Y NUNCA FUE A LA INVERSA.
TENGO UNA POSIBILIDAD...
AQUÍ VIVE UN NIÑO LLAMADO MATT RYDER. CUANDO CREZCA, SERÁ EL...
...LÍDER DE LOS HOMBRES LINEALES.
¡SÍ VINISTE!

NO CREAS QUE SÓLO TE MONITOREAMOS A TI, SUPERMAN. EL NIÑO QUE VIVE...
...AHÍ, PRONTO DESPERTARÁ, Y TE VERÁ EN EL PATIO DE SU CASA.
ESE NIÑO SOY YO.
Y RECUERDO ESTA NOCHE.
¡MATT RYDER Y WAVERIDER! ¡ESPERABA VERLOS!
SOLÓ TÚ PUEDES VERNOS, SUPERMAN, PERO SIEMPRE SUPE QUE VENDRÍA AQUÍ ALGÚN DÍA.
PARA AVERIGUAR POR QUÉ ALGUIEN TAN FAMOSO SE DETUVO EN MI CASA.
¿POR QUÉ BUSCAS A LOS HOMBRES LINEALES, SUPERMAN?
QUIERO INFORMACIÓN, Y USTEDES TIENEN MUCHA.
DÍGANME TODO LO POSIBLE DE DOOMSDAY.

YA CONOCES NUESTRA POSICIÓN EN ESTOS ASUNTOS, SUPERMAN.
CUALQUIER INFORMACIÓN QUE TE DEMOS, PODRÍA TRAER CONSECUENCIAS INESPERADAS.
DEBERÁS AVERIGUARLO TÚ SOLO.
¿A QUÉ LE TEMEN?
¡HEY!
SÓLO QUEREMOS PROTEGER EL **FLUJO DEL TIEMPO,** SUPERMAN.
SI TE REVELAMOS SECRETOS, PELIGRARÍA EL FUTURO QUE CONOCEMOS.
AHÓRRATE LOS SERMONES, WAVERIDER, Y HAZ LO CORRECTO.
ANTES LO HACÍAS.
NECESITO SABER SI HAY **OTROS** COMO DOOMSDAY.
Y SI LES PREOCUPA TANTO SU "NO INTERVENCIÓN"...
¿POR QUÉ PERMITIERON QUE ME ENTERARA DE SU EXISTENCIA?

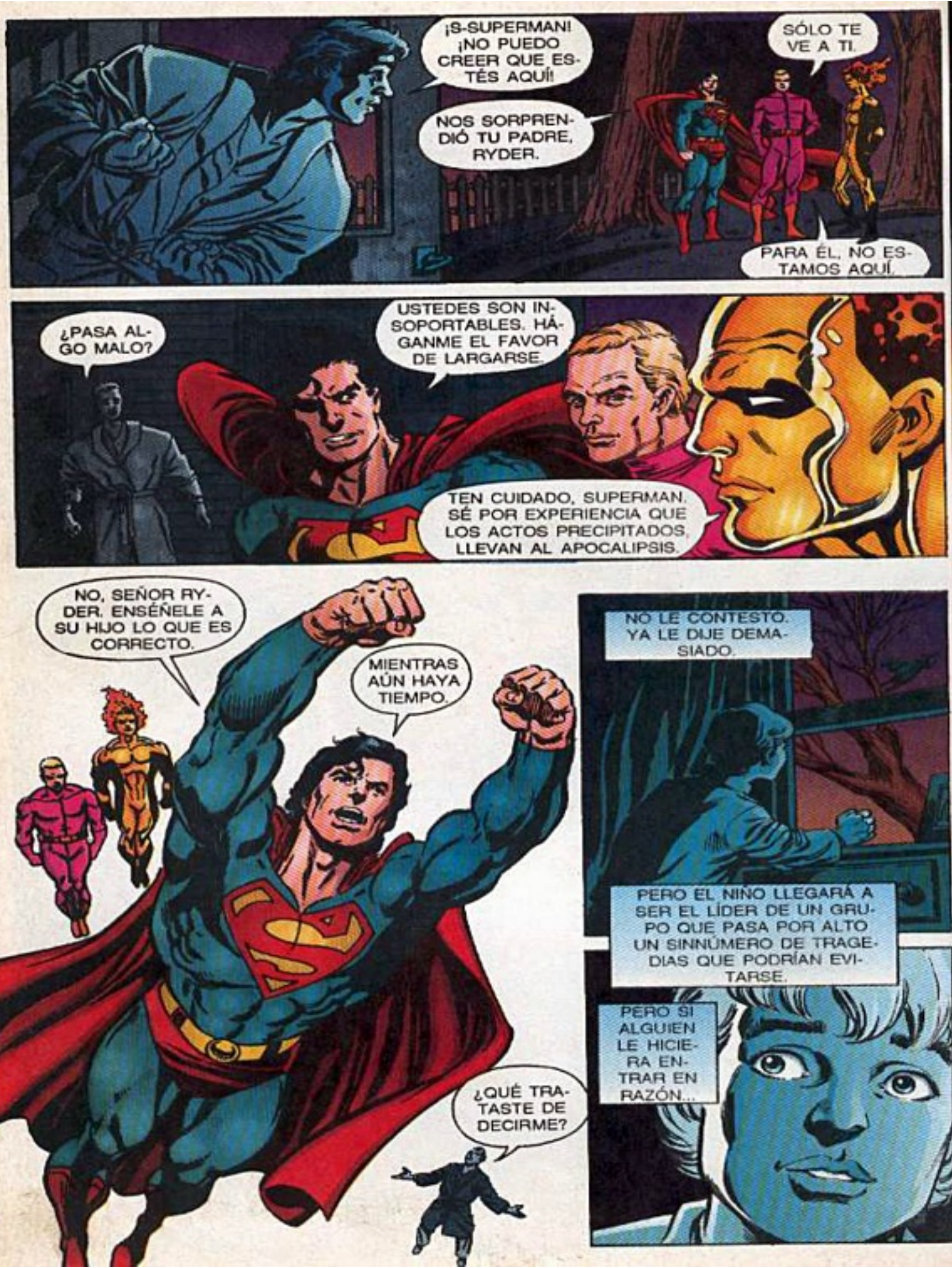
¡S-SUPERMAN! ¡NO PUEDO CREER QUE ESTÉS AQUÍ!
NOS SORPRENDIÓ TU PADRE, RYDER.
SÓLO TE VE A TI.
PARA ÉL, NO ESTAMOS AQUÍ.
¿PASA ALGO MALO?
USTEDES SON INSOPORTABLES. HÁGANME EL FAVOR DE LARGARSE.
TEN CUIDADO, SUPERMAN. SÉ POR EXPERIENCIA QUE LOS ACTOS PRECIPITADOS, LLEVAN AL APOCALIPSIS.
NO, SEÑOR RYDER. ENSÉÑELE A SU HIJO LO QUE ES CORRECTO.
MIENTRAS AÚN HAYA TIEMPO.
¿QUÉ TRATASTE DE DECIRME?
NO LE CONTESTO. YA LE DIJE DEMASIADO.
PERO EL NIÑO LLEGARÁ A SER EL LÍDER DE UN GRUPO QUE PASA POR ALTO UN SINNÚMERO DE TRAGEDIAS QUE PODRÍAN EVITARSE.
PERO SI ALGUIEN LE HICIERA ENTRAR EN RAZÓN...

NO ES PRUDENTE QUE SE MEZCLE CON LA BASURA, MILORD.
LA SITUACIÓN SE SALE DE LO NORMAL, DESAAD.
Y DEBO ESTUDIARLA BIEN.
ESTOS GUSANOS HUYEN DE LA CRIATURA.
PERO SON MIS GUSANOS, Y DEBO PROTEGERLOS, DESAAD.
¿DESTRUIREMOS TODO EL SECTOR PARA MATAR AL MONSTRUO?
YA ESTÁ DESTRUIDO. NUESTRAS ARMAS NO TENDRÍAN EFECTO.
PARA SALVAR A APOKOLIPS...
¡DEBERÉ ACTUAR PERSONALMENTE!

AÚN NO ENCUENTRO AL SER..
...¡QUE RESISTA LA FUERZA DE MIS RAYOS OMEGA!
RRRRR?
RRAGH
SKRAK!

BRAKOW!
BRRUMMBLE
POR AÑOS, TU EXISTENCIA SE MURMURÓ CON TERROR, CRIATURA.
LOS ÚNICOS QUE NO TEMBLABAN, ERAN LOS QUE NO CONOCÍAN TU PODER.
Y YO, QUE PUDE IGUALARLO.
¡MUERE, BESTIA!
MIS RAYOS OMEGA QUEMAN MÁS QUE LAS PIRAS DE APOKOLIPS.
TU CADÁVER QUEDARÁ BAJO UN MONTÓN DE RESTOS DERRETIDOS.
¡EL UNIVERSO SABRÁ QUE POR FIN HAZ MUERTO!

A MANOS DE DARKSEID.
BRK-KA-K
UGHH...
GRRAHH!
THOOM
IMPOSIBLE.

ARRRGH!
HA HA HAH!

CHUK!
¡JA, JA!
¡NADIE HABÍA SOBREVIVIDO A LOS RAYOS OMEGA A...
...TAN POCA DISTANCIA!
¡BAH!
¡UGHH!
SHUK!
ENTONCES ES CIERTO.
N-NO PUEDES MORIR.

¡POR LOS DEMONIOS! NUNCA CREÍ QUE FUERA POSIBLE.
¡PRESENCIÉ LO IMPENSABLE! EL GRAN DARKSEID, HA CAÍDO...
...DERROTADO EN EL CAMPO DE BATALLA.
¿Y QUÉ ESPERANZA PODEMOS TENER NOSOTROS, SUS MISERABLES LACAYOS?
¡APOKOLIPS PELIGRA COMO NUNCA ANTES! Y SI HEMOS DE...
...SOBREVIVIR, DESOBEDECERÉ LAS ÓRDENES DEL GRAN DARKSEID.
AUNQUE NOS HUMILLE...
...DEBERÉ BUSCAR AYUDA EXTERNA.
¡QUÉ SORPRESA!

REHUSASTE LA OFERTA DE UNIRTE A LA LIGA, KRYPTONIANO. ¿CÓMO OSAS...
...VENIR A BUSCAR AYUDA?
SÓLO BUSCO INFORMACIÓN, MÁXIMA.
APRECIARÍA QUE ME DIERAN SU COOPERACIÓN.
ACUDIRÍA A LOS LINTERNAS VERDES, PERO NO ES POSIBLE.
¿TUS CONTACTOS PUEDEN AYUDARME, MÁXIMA?
¡ESPEREN! HAY ALGO EN EL CANAL DE EMERGENCIA, AMIGOS.

LA LIGA DE LA JUSTICIA TIENE UN BUEN EQUIPO DE RASTREO. BUSCO AL ASTEROIDE DE DOOMSDAY.
¿QUÉ? ¿HAS PERDIDO LA RAZÓN, SUPERMAN?
DEMUESTRAS EL ESPÍRITU DE UN GUERRERO, KRYPTONIANO.
ADMIRO A UN HOMBRE ASÍ.
OBERON, TÚ ME AYUDARÁS A CONTACTAR AL HOMBRE MILAGRO, LIGHTRAY Y A ORION.
APOKOLIPS NECESITA SU AYUDA, HUMANO. DIME DÓNDE ENCONTRARLOS, O...
¡HEY! TAL VEZ...
NO ME MOLESTES, DESAAD. NO ESTÁN CON LA LIGA.
QUIZÁ WAVERIDER QUISO DARME UNA PISTA...A APOKOLIPS.
HÁBLAME DE ESE PROBLEMA, DESAAD.
O TAL VEZ SEA

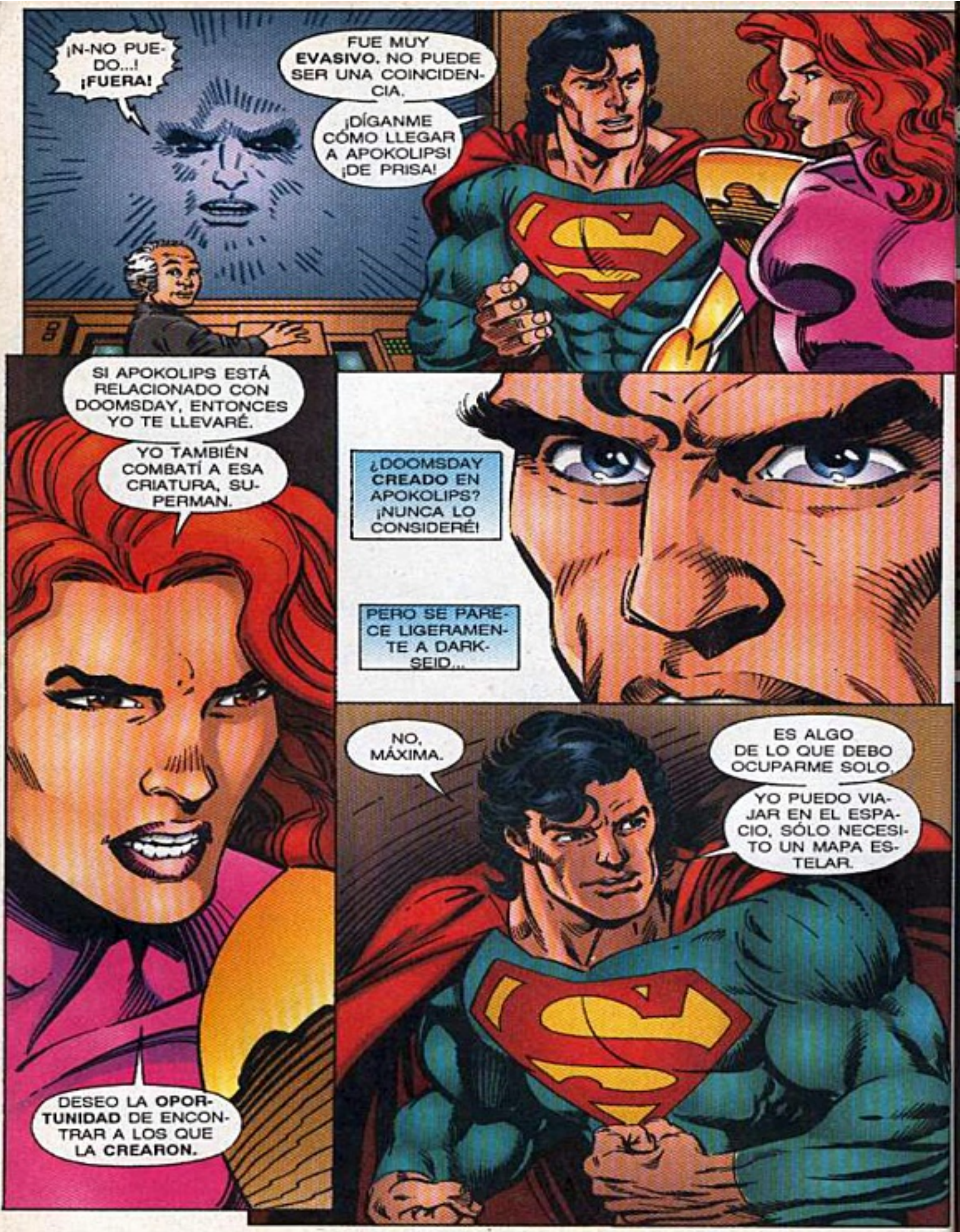
¡N-NO PUEDO...! ¡FUERA!
FUE MUY EVASIVO. NO PUEDE SER UNA COINCIDENCIA.
¡DÍGANME CÓMO LLEGAR A APOKOLIPS! ¡DE PRISA!
SI APOKOLIPS ESTÁ RELACIONADO CON DOOMSDAY, ENTONCES YO TE LLEVARÉ.
YO TAMBIÉN COMBATÍ A ESA CRIATURA, SUPERMAN.
¿DOOMSDAY CREADO EN APOKOLIPS? ¡NUNCA LO CONSIDERÉ!
PERO SE PARECE LIGERAMENTE A DARKSEID...
NO, MÁXIMA.
ES ALGO DE LO QUE DEBO OCUPARME SOLO.
YO PUEDO VIAJAR EN EL ESPACIO, SÓLO NECESITO UN MAPA ESTELAR.
DESEO LA OPORTUNIDAD DE ENCONTRAR A LOS QUE LA CREARON.

"UNO QUE ME ENSEÑE CÓMO LLEGAR A APOKOLIPS."
¡BRAHH!
¡ES INCREÍBLE! DERROTASTE AL MISMO DARKSEID, AMIGO MÍO.
SIN ÉL, PODRÉ APODERARME DE APOKOLIPS.
AHÍ ESTÁ EL PALACIO REAL.
DESDE AHÍ, CONTROLARÉ LAS COMUNICACIONES Y LA RED TECNOLÓGICA DE ESTE PLANETA.
EN UNAS HORAS...
...SERÁ MÍA ESTA BOLA DE FUEGO Y TIERRA.
¡OTRO MUNDO BÉLICO!
NO...

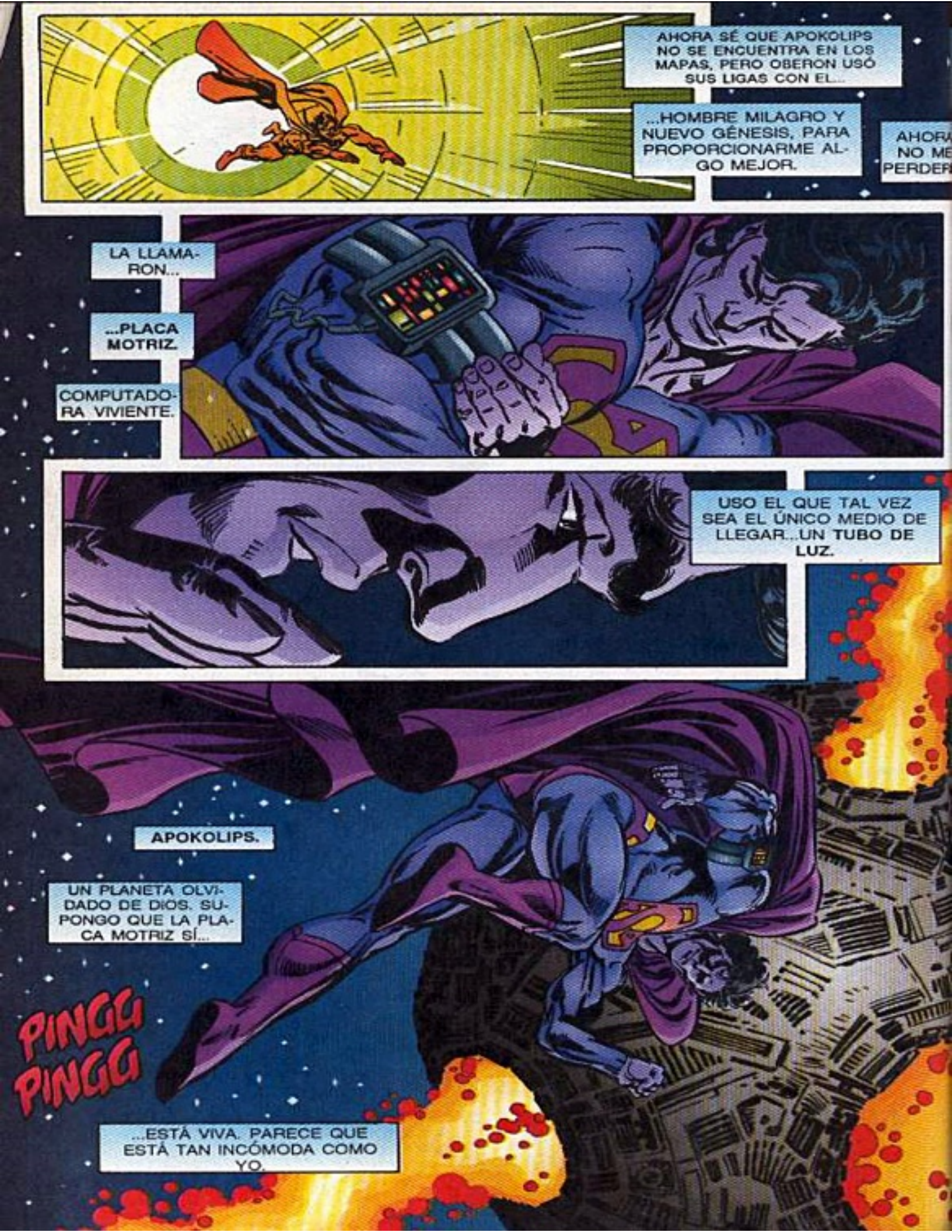
AHORA SÉ QUE APOKOLIPS NO SE ENCUENTRA EN LOS MAPAS, PERO OBERON USÓ SUS LIGAS CON EL...
...HOMBRE MILAGRO Y NUEVO GÉNESIS, PARA PROPORCIONARME ALGO MEJOR.
AHORA NO ME PERDER
LA LLAMARON...
...PLACA MOTRIZ.
COMPUTADORA VIVIENTE.
USO EL QUE TAL VEZ SEA EL ÚNICO MEDIO DE LLEGAR...UN TUBO DE LUZ.
APOKOLIPS.
UN PLANETA OLVIDADO DE DIOS. SUPONGO QUE LA PLACA MOTRIZ SÍ...
PINGG PINGG
...ESTÁ VIVA. PARECE QUE ESTÁ TAN INCÓMODA COMO YO.

APOKOLIPS NO SE VE MÁS ACOGEDOR QUE EN MI ÚLTIMA VISITA.
PARECE UNA ZONA DE GUERRA. ¡EL PALACIO SE INCENDIA!
ENTRARÉ PARA VER LO QUE SUCEDE.
¡QUÉ BIEN! NO TE ESPERABA, VIEJO AMIGO.
¡TÚ!
¡HANK HENSHAW!
HACE MUCHO QUE RENUNCIÉ A MI IDENTIDAD HUMANA, SUPERMAN.
LA PRENSA DE LA TIERRA ME LLAMABA CYBORG.
TÚ PUEDES HACER LO MISMO.

NO SÉ CÓMO LLEGASTE AQUÍ, O QUÉ PRETENDES, PERO TE VENCERÉ.
¿NO SABES CÓMO LLEGUÉ?
¡QUÉ GRAN OPORTUNIDAD!
OBVIAMENTE NO SABES QUIÉN ES MI SOCIO.
SI TRABAJAS CON DARKSEID...
¡DARKSEID ES MI ENEMIGO!
CON MIS PODERES...
...REPARARÉ ESTA PANTALLA.
OBSERVA, SUPERMAN.
¡ESTO ALEGRARÁ TU DÍA!

ES COMO SI ME GOLPEARA UNA EXPLOSIÓN ATÓMICA.
LAS EMOCIONES ME INVADEN.
HORROR.
TERROR.
LOCURA.
RECUERDOS DE DOLOR...
...¡Y DE MUERTE!
¡DOOMSDAY VIVE!
CREÍ QUE LO SABÍAS, Y POR ESO VENISTE. NO IMPORTA.
¡YO TE MATARÉ!
ZZZZZTT!

RESIS-
TIRÉ.
COMBATIRÉ A DOOMSDAY...
LO DETE
DRÉ PAR
SIEMPRE
¡LOS TONTOS ME IGNORAN! ESTA ES MI OPORTUNI-DAD DE ACTUAR.
NO LO HARÁS. DOOMS-DAY ES MI INSTRUMEN-TO DE GUERRA, CON-TRA APOKOLIPS.
LOS CONTRO-LES APENAS FUNCIONAN.
Y EN UN MO-MENTO...
...¡SALVARÉ A APOKOLIPS!

¡ABRISTE UN TUBO DE LUZ!
COMO NO PUEDES VENCERLO, LO MANDASTE LEJOS.
¡ASÍ ES!
¡COBARDE! LO DEBO DETENER.
¡ME MOVERÉ MÁS RÁPIDO QUE NUNCA!
NO PUDE VENCERLO ANTES.
¡AHORA NO ESCAPARÁ!
RRRAH!

SE DESVANECE.
¡LLEGUÉ TARDE!
¡MUY TARDE!
DEBÍ SER MÁS VELOZ.
¿ME CONTUVE?
AL VERLO VIVO, SENTÍ MIEDO.
¿UNA PARTE DE MÍ QUERÍA QUE ESCAPARA?
¡NO! ¡NO PUEDE SER!
QUERÍA DERROTARLO EN APOKOLIPS.
Y AHORA NO SÉ A DÓNDE FUE.
TAL VEZ A LA TIERRA.

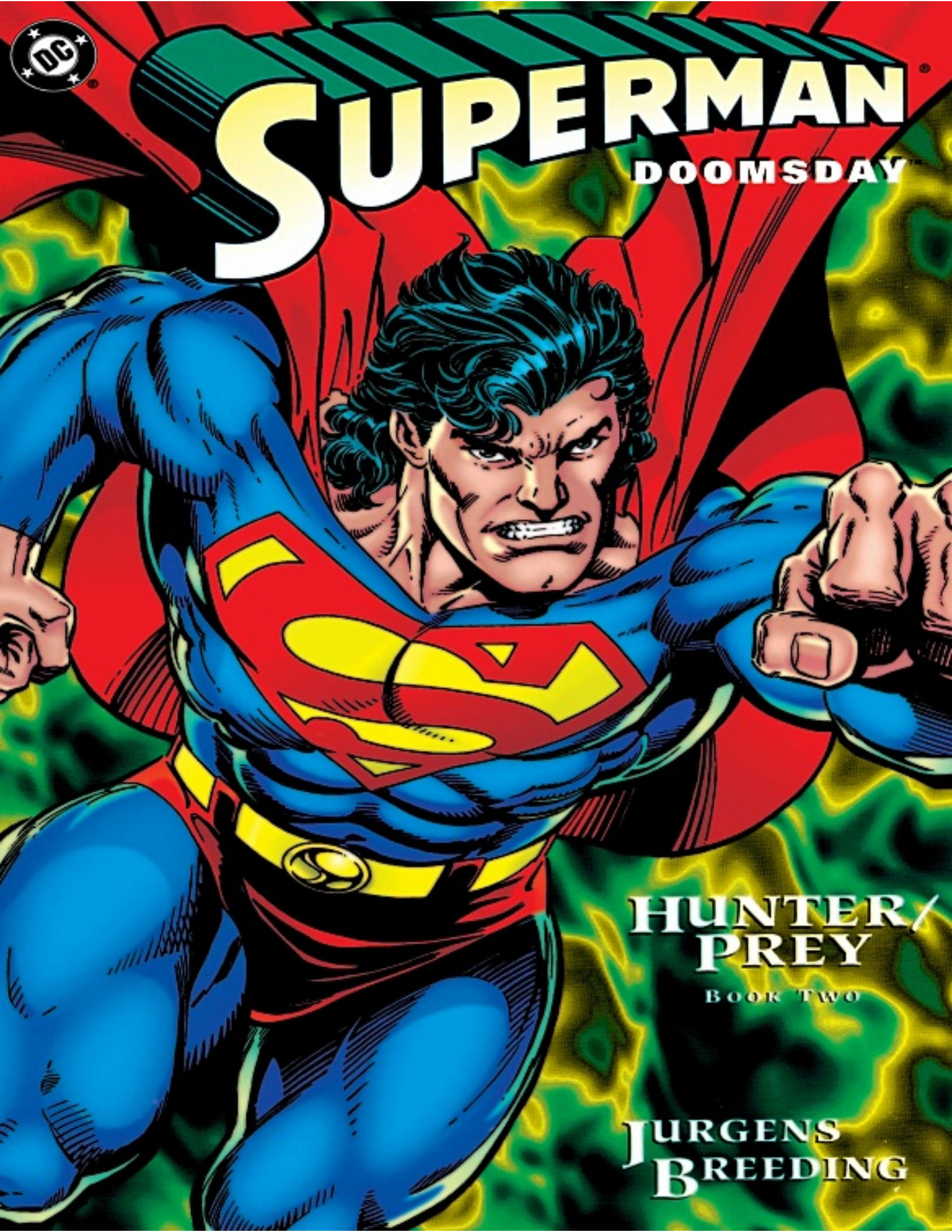
SUPERMAN
DOOMSDAY
HUNTER/PREY
BOOK TWO
JURGENS
BREEDING

PUNTO DE FUGA.

AQUÍ, NO HAY FUTURO, NI PASADO...

...NI PRESENTE.

EXISTIMOS **FUERA** DEL FLUJO DEL TIEMPO.

PODEMOS OBSERVAR CUALQUIER MOMENTO, POR LAS **VENTANAS** DE ACCESO.

ESTUDIAMOS AL TIEMPO, Y **VIGILAMOS** SU CORRER ORDENADO

NOS ASEGURAMOS QUE EL TRANSCURRIR DEL TIEMPO **NO** SE INTERRUMPA.

Y AHORA, TENGO UNA ENCRUCIJADA.

TAL VEZ DEBA ALTERAR SU MARCHA.
UNA VEZ OBSERVÉ CÓMO UN MONSTRUO ASESINÓ A UNO DE LOS SERES MÁS EXTRAORDINARIOS.
EL MONSTRUO, DOOMSDAY... LA VÍCTIMA, SUPERMAN.
EL HÉROE LOGRÓ REGRESAR DE LOS CAMINOS DE LA MUERTE. UNA HAZAÑA QUE NUNCA SE REPETIRÁ.
Y SUPERMAN Y DOOMSDAY VOLVERÁN A ENCONTRARSE.
MI CONCIENCIA ME IMPULSA A INVOLUCRARME.
PERO MI DEBER ME INDICA LO CONTRARIO.
¿ME QUEDARÉ AQUÍ, O IRÉ A...

...APOKOLIPS?
NUNCA HABÍA VISTO NADA ASÍ.

EL AMBIENTE TÓXICO GENERA UN OLOR QUE HASTA AQUÍ RESULTA OFENSIVO.
LOS CADÁVERES SON COMO EL CONFETI, DESPUÉS DE UN DESFILE.
NO IMPORTA HACIA DÓNDE DIRIJA LA MIRADA...
...SÓLO VEO MUERTE.
¡Y POR CULPA DE DOOMSDAY!

KRYPTONIANO...
¿DOOMSDAY?
NO. NO ES DOOMSDAY.
¡DARKSEID!
¡ESTÁS HERIDO! N-NO LO CREÍ POSIBLE.
DOOMSDAY TE LASTIMÓ MUCHO.
YO...
YO...
¡CARAY!
¡DARKSEID HA CAÍDO!
¡THOOOOM!

"SÓLO YO PUEDO DETENER AL CYBORG."
S-SÍ...DAME LA OPORTUNIDAD...
...DE SERVIRTE, MI AMO Y SEÑOR.
MEJOR NO.
ME SIRVES MÁS...
¿TE LLAMAN DESAAD?
MUERTO.
UNAS TROPAS SE APROXIMAN A ESTE PALACIO.
¡VIENEN POR MÍ!

¡TONTOS! DEBERÍAN HUIR DE ESTE MUNDO TAN OSCURO.
ME CONECTARÉ A LA COMPUTADORA, Y...
...ME UNIRÉ A ELLA...
...HASTA QUE LA CONTROLE.
SOMOS UNO.
LAS REDES DE COMUNICACIÓN Y DEFENSA DE APOKOLIPS...
"...SON MÍAS."
QUE TODOS LOS TRANSMISORES ESTÉN EN FRECUENCIA. NO QUIERO QUE NADIE ESTÉ DESCONECTADO.
ESTAMOS ENLAZADOS.

*ES DOLOROSO.
*LA FRECUENCIA SÓNICA ES TAN...
*...FUERTE, QUE...
*...SUS CEREBROS SE HARÁN PAPILLA.
*FUE FÁCIL, DEBIDO A QUE CONTROLO LAS COMUNICACIONES.
ASÍ DE FÁCIL FUE MATARLOS. COMO ES FÁCIL...
...DERROTAR A LOS EJÉRCITOS MÁS PODEROSOS.
APOKOLIPS...
...¡ES MÍO!
HA HA HA

NO ESTOY SEGURO DE QUE ESTÉ VIVO.
APENAS OIGO ALGO SIMILAR A UN LATIDO IRREGULAR.
PERO NO PUDE...
...DEJARLO AHÍ, A UNA MUERTE SEGURA.
AQUÍ TIENE ESPERANZA DE VIVIR.
AUNQUE NO SÉ CÓMO PUEDO AYUDARLO.
¡SIENTO UNA PRESENCIA! COMO SI HUBIERA ALGUIEN MÁS.
¿ES MI IMAGINACIÓN, O...?

PERO NO SE SABE CON DARKSEID.
QUISE DEJARLO ENTRE LAS RUINAS, PARA QUE OTRO LO AYUDARA.
S UNA COMPUTADORA VIENTE. QUIZÁ PUEDA DECIRME ALGO...
PING!
PING!
¡FUNCIONA! SIENTO SU MENSAJE.
¡DARKSEID AGONIZA!
¿AHORA QUÉ?

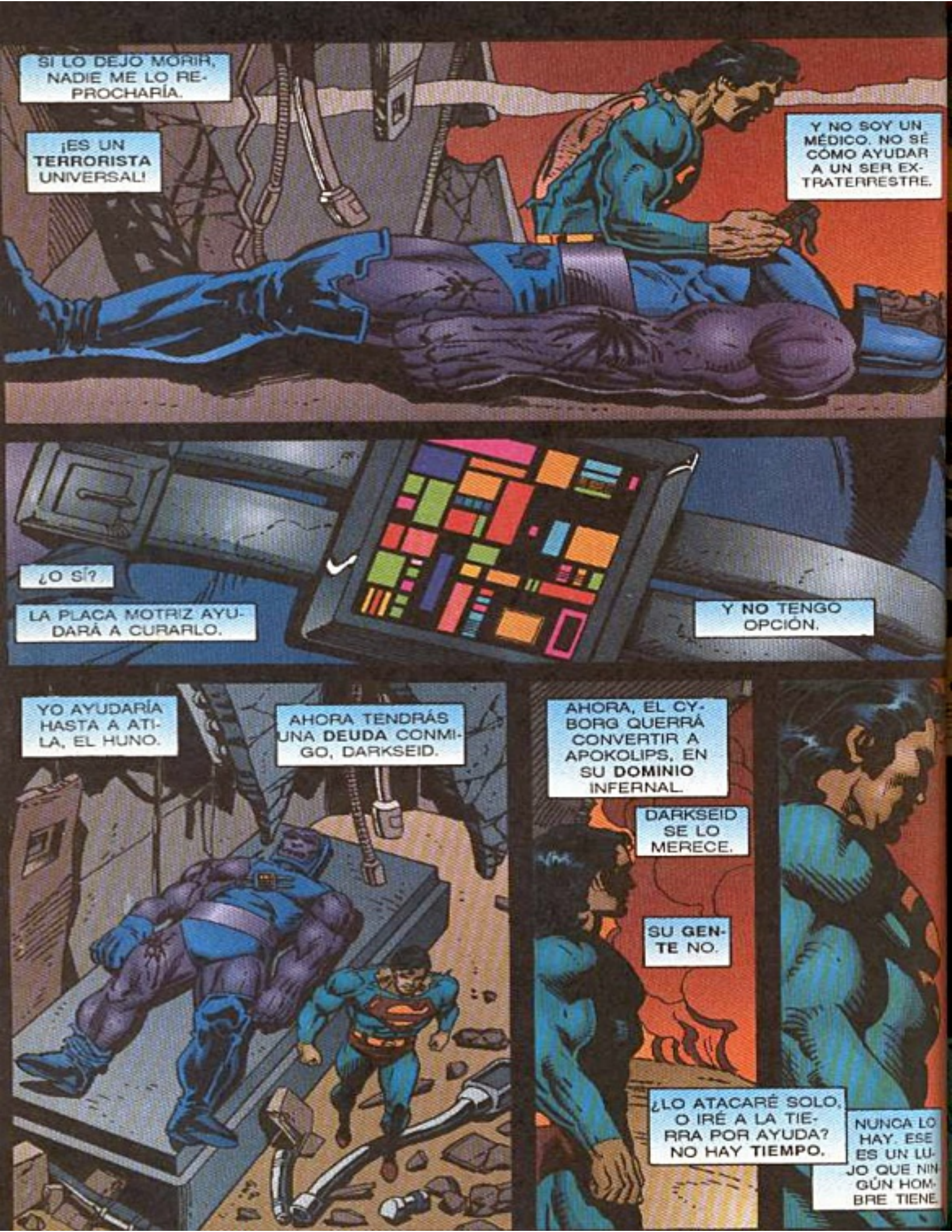
SI LO DEJO MORIR, NADIE ME LO REPROCHARÍA.
¡ES UN TERRORISTA UNIVERSAL!
Y NO SOY UN MÉDICO. NO SÉ CÓMO AYUDAR A UN SER EXTRATERRESTRE.
¿O SÍ?
LA PLACA MOTRIZ AYUDARÁ A CURARLO.
Y NO TENGO OPCIÓN.
YO AYUDARÍA HASTA A ATILA, EL HUNO.
AHORA TENDRÁS UNA DEUDA CONMIGO, DARKSEID.
AHORA, EL CYBORG QUERRÁ CONVERTIR A APOKOLIPS, EN SU DOMINIO INFERNAL.
DARKSEID SE LO MERECE.
SU GENTE NO.
¿LO ATACARÉ SOLO, O IRÉ A LA TIERRA POR AYUDA? NO HAY TIEMPO.
NUNCA LO HAY. ESE ES UN LUJO QUE NINGÚN HOMBRE TIENE.

¡WAVERIDER!
LLEGÓ EL MOMENTO DE VERNOS. ASÍ...
...LO DISPONÍA EL DESTINO.
TE AGRADEZCO QUE ME DIERAS LA PISTA PARA VENIR A APOKOLIPS.
PERO SI NO VAS A AYUDARME, MEJOR VETE.
SABES QUE NO PUEDO INTERFERIR.
SÍ, WAVERIDER, YA ME LO HAS DICHO. AUNQUE OCURRA UN DESASTRE QUE...
...AMENACE A MILES DE VIDAS, TÚ NO...
...TE INVOLUCRAS.
ASÍ QUE SI NO VAS A COOPERAR, MEJOR NO...
...ME ESTORBES.
¿QUÉ DECIDES?

COMPRENDO... TU FRUSTRACIÓN.
SÉ LO QUE ESTÁ EN RIESGO. DOOMSDAY ES INCONTENIBLE, Y PUEDE...
...CAUSAR LA MUERTE DE MILES DE SERES.
PERO DEBO SER PRUDENTE EN MI INTERVENCIÓN. COMO HOMBRE LINEAL...
...SOY UN OBSERVADOR, Y COMO SER HUMANO, FUI ACTIVISTA.
EL MATTHEW RYDER DENTRO DE MÍ, ESTÁ ANSIOSO DE AYUDAR.
¡PUES HAZLO!
TIENES ACCESO A TODOS LOS SECRETOS DEL TIEMPO.
DAME CUALQUIER INFORMACIÓN QUE AYUDE A VENCERLO.
COMO QUIERAS.
TOCO AL KRYPTONIANO...

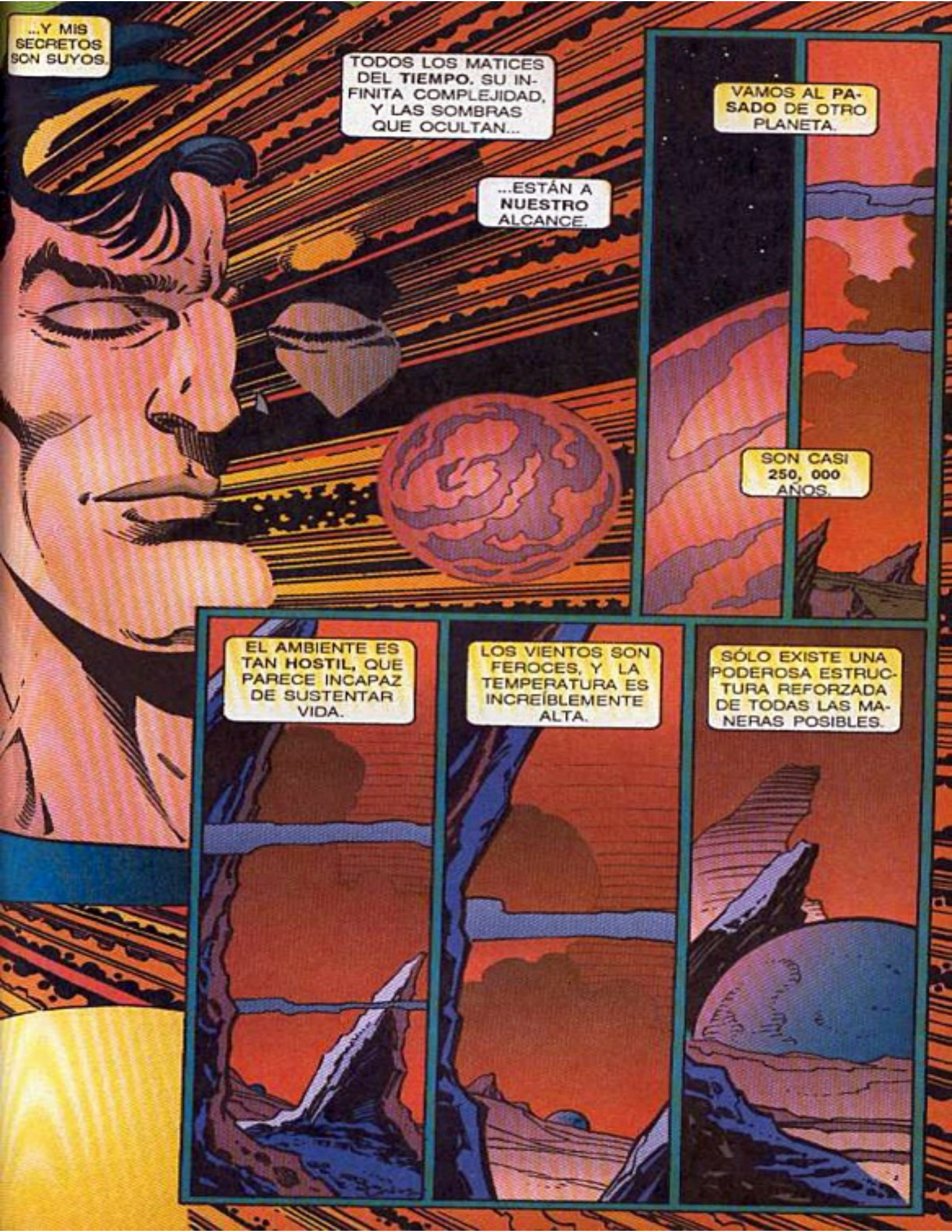
...Y MIS SECRETOS SON SUYOS.
TODOS LOS MATICES DEL **TIEMPO.** SU INFINITA COMPLEJIDAD, Y LAS SOMBRAS QUE OCULTAN...
...ESTÁN A **NUESTRO** ALCANCE.
VAMOS AL **PASADO** DE OTRO PLANETA.
SON CASI **250, 000** AÑOS.
EL AMBIENTE ES TAN **HOSTIL,** QUE PARECE INCAPAZ DE SUSTENTAR VIDA.
LOS VIENTOS SON FEROCES, Y LA TEMPERATURA ES INCREÍBLEMENTE ALTA.
SÓLO EXISTE UNA PODEROSA ESTRUCTURA REFORZADA DE TODAS LAS MANERAS POSIBLES.

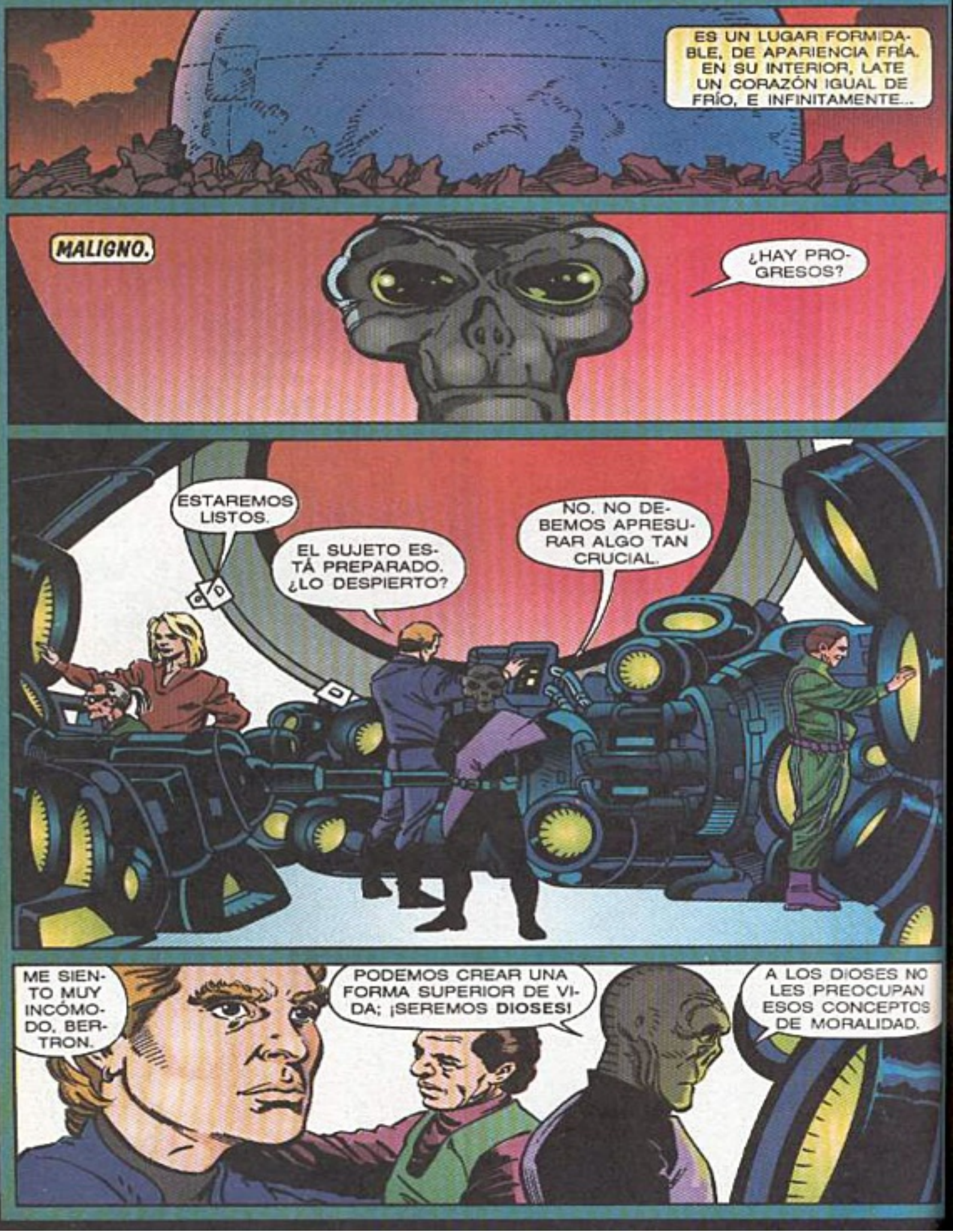
ES UN LUGAR FORMIDABLE, DE APARIENCIA FRÍA. EN SU INTERIOR, LATE UN CORAZÓN IGUAL DE FRÍO, E INFINITAMENTE...
MALIGNO.
¿HAY PROGRESOS?
ESTAREMOS LISTOS.
EL SUJETO ESTÁ PREPARADO. ¿LO DESPIERTO?
NO. NO DEBEMOS APRESURAR ALGO TAN CRUCIAL.
ME SIENTO MUY INCÓMODO, BERTRON.
PODEMOS CREAR UNA FORMA SUPERIOR DE VIDA; ¡SEREMOS DIOSES!
A LOS DIOSES NO LES PREOCUPAN ESOS CONCEPTOS DE MORALIDAD.

WUMP! THUMP!
¡OTRA VEZ GOLPEAN LOS MUROS EXTERIORES!
ES NATURAL. LOS HABITANTES DE ESTE SECTOR SON LOS MÁS LETALES DEL UNIVERSO.
SU VENENO CAUSA MUERTE INSTANTÁNEA. SON FUERTES, RÁPIDOS Y FEROCES.
ESAS CUALIDADES NOS AYUDARÁN A CREAR A SUS SUPERIORES.
"POR AHORA, DEBEMOS DEFENDERNOS.
"ALEJARLOS DE AQUÍ."
EL PERÍMETRO ES SEGURO. YA ES HORA.
¡EMPECEMOS!

ESTE INFANTE DE OTRO MUNDO REPRESENTA LA INMORTALIDAD.
AHORA NO ES NADA ESPECIAL.
PERO UN DÍA SERÁ LA PERFECCIÓN.
ESO SERÁ PRONTO.
¿Y FUNCIONARÁ, BERTRON? LA CIENCIA DE LA GENÉTICA ES UN MISTERIO, Y...
PARA ÉL NO. HA SIDO UN HONOR APRENDER DE SUS CONOCIMIENTOS.
NO. EL HONOR ES CREAR VIDA.
¡EL SER DEFINITIVO!

ES EL PRIMER PASO.
TERRIBLE PARA TI, INFANTE.

PERO UN DÍA LLEGARÁ LA CONCLUSIÓN DESEADA.

PTOOM!

¿Y BIEN?
LAS CRIATURAS VIERON AL INFANTE, Y LO ATACARON

¡QUÉ HORRIBLE! VEAN LO QUE LE HACEN A... ESE BEBÉ.
PERDIMOS SIGNOS VITALES. MURIÓ EN SÓLO DOS SEGUNDOS.
L-LO...HICIERON PEDAZOS.

ALEJEN A LAS CRIATURAS Y RECUPEREN EL CUERPO.
NECESITAMOS SUS TEJIDOS PARA PROCEDER.

¿Y LAS BESTIAS?
NO ESTÁN, BERTRON. Y ASEGÚRENSE DE QUE NO REGRESEN PRONTO.
LOS SALVAJES HICIERON PEDAZOS AL BEBÉ. DIFÍCILMENTE ENCONTRARÉ UN RESTO.
¡HAY ALGO EN LA ROCA!
¡LISTO! PREPAREN EL CAPULLO GENÉTICO. CREAREMOS...
"...UN NUEVO INFANTE."
ESTE CLON PROCEDE DEL TEJIDO DEL INFANTE ANTERIOR. ES EL INICIO.
PTOOM!
LAS BESTIAS TAMBIÉN LO MATARON. ¿PROCEDEMOS?
SÍ. RECUPÉRENLO, PARA INICIAR EL PROCESO DE CLONACIÓN OTRA VEZ.

DURANTE DIEZ AÑOS, LA ESCENA SE REPITIÓ COTIDIANAMENTE.
CADA DÍA, SURGÍA UN NUEVO CLON DE SU PREDECESOR.
Y LO LANZABAN A SU MUERTE. CUANDO LAS BESTIAS NO LO DESPEDAZABAN...
...LA ATMÓSFERA DEL PLANETA DESTRUÍA SUS PULMONES.
LAS PRUEBAS SE REPETÍAN UNA Y OTRA VEZ. A PEQUEÑA ESCALA, NO SE NOTABAN PROGRESOS.
PERO EN DIEZ AÑOS, EL "BEBÉ", AYUDADO POR LOS INGENIEROS, REALMENTE EVOLUCIONABA.
TRAS VEINTE AÑOS, EL BEBÉ YA PRESENTABA ALTERACIONES.
POSEÍDO POR LA NECESIDAD DE SOBREVIVIR.
AL PRINCIPIO, MORÍA EN SEGUNDOS. EVENTUALMENTE, TENÍAN QUE PASAR VARIOS MINUTOS.
EN TREINTA AÑOS, HABÍA EVOLUCIONADO A RAZÓN DE 2 MILLONES DE AÑOS.
¡YA NO SOPORTO TANTAS MUERTES! ¿Y SI EL...?
¡SILENCIO! REPORTEN.

ESCU-CHO...
EL BEBÉ SE HA MAN-TENIDO POR HORAS. POR PRIMERA VEZ...
...PUEDE SO-BREVIVIR EN LA ATMÓSFE-RA.
YA CONQUIS-TAMOS EL ME-DIO AMBIENTE.
¡OH, OH! LOGRÓ EVADIR A LAS BESTIAS.
PERO YA LO CERCARON. MORI-RÁ PRONTO.
ES PARTE DE SU CRECI-MIENTO.
"YA LO ATACAN, BERTRON."
¡EL BEBÉ PELEA! MO-RIRÁ, PERO HACE USO DE LAS MEJO-RAS QUE HA ADQUI-RIDO.
SE HA ADAP-TADO MUY BIEN.
CUANDO MUERA, RECOJAN LAS MUESTRAS. EMPEZAREMOS DE NUEVO.

EL EXPERIMENTO CONTINUÓ.
AL PASO DEL TIEMPO, NUEVOS CIENTÍFICOS REEMPLAZABAN A LOS QUE MORÍAN.
Y BERTRON ESTABA OBSESIONADO CON SU VISIÓN DEL SER PERFECTO.
USARÍA LA EVOLUCIÓN, PARA DESAFIAR EL LLAMADO DE LA NATURALEZA A LA MUERTE.
EL SUEÑO DE BERTRON CASI SE CUMPLÍA.
YA NO ERA UN BEBÉ.
BERTRON LO LLAMABA EL DEFINITIVO.
UN NOMBRE MUY APROPIADO.

EL DEFINITIVO HABÍA **SOBREVIVIDO** POR CASI DOS AÑOS.
LO TENEMOS EN PANTALLA. YA REGRESA.
NO HAY RASTROS DE LAS BESTIAS EN TODO EL PLANETA. LAS ATACÓ HASTA EXTERMINARLAS.
EL DEFINITIVO DESAFIÓ A LA MUERTE. ¡YA ES **INMORTAL!**
NO RESPIRA NI COME. NO TIENE ÓRGANOS INTERNOS, NI FLUIDOS.
SU SOLIDEZ ES CASI ABSOLUTA. PUEDE ALMACENAR ENERGÍA SOLAR POR UN MILENIO.
PUEDE SOBREVIVIR A CUALQUIER AMBIENTE, Y DESTRUIR A CUALQUIER SER. SI ALGUIEN MÁS PODEROSO...
...QUE ÉL LO MATA...
...VOLVERÁ A LA VIDA, COMO UN SER SUPERIOR. EN VERDAD, ES...

"...¡HERMOSO!"
"PERO, BERTRON, SÓLO LO HEMOS MANEJADO... **MUERTO.**
"AHORA **VIVE.** ¿ES NECESARIO QUE LO HAGAMOS ENTRAR?"

NUNCA ESPERÉ QUE LLEGARA A ESTA EVOLUCIÓN TAN PRONTO.
Y...NO SÉ QUÉ HACER.
HÁGANLE UN EXAMEN COMPLETO, PARA CONOCER SUS INTENCIONES.
¿HRRR?
SENTIRÁ, BUSCARÁ Y DESTRUIRÁ A TODO AQUÉL QUE CONSIDERE HOSTIL.
¡CLARO! ESTÁ PROGRAMADO PARA VIVIR. DEBE MATAR A LO QUE CONSIDERE UNA AMENAZA.
PUES A NOSOTROS NOS CONSIDERA ASÍ.
SUS REACCIONES QUÍMICAS INDICAN QUE ATACARÁ. Y ÚNICAMENTE NOS SIENTE A...
NOSOTROS.
¿POR QUÉ NOS CONSIDERA HOSTILES?
¿RECORDARÁ LO QUE LE HICIMOS?
¡DIOS MÍO!
SABE QUE LO MATAMOS MILES DE VECES.
BRAOOM!

KRAAK!
LOS EVENTOS EN SU PASADO SE HAN CONVERTIDO EN PARTE DE SU PATRÓN GENÉTICO.
¡NO! ¡NO PUEDES ATACAR! ¡YO TE HICE ASÍ!
NADIE PUEDE IGUALARTE.
MI GENIO TE HIZO LLEGAR A SER.
¡NO MATARÁS A TU PADRE!

CUANDO DOOMSDAY DESTRUYÓ EL COMPLEJO QUE LO HIZO NACER...
...IBA A RECORRER EL PLANETA, PARA DESTRUIR TODA FORMA DE VIDA, PERO EL...
...DESTINO INTERVINO.
BERTRON ERA DE OTRA RAZA, QUE DESPRECIABA A LA NATIVA, ASÍ QUE HIZO QUE PERIÓDICAMENTE, LE SUMINISTRARAN SUS NECESIDADES.
DOOMSDAY ABORDÓ LA NAVE DE OTRO MUNDO.
ASÍ, EL GIGANTE LLEGÓ A LAS ESTRELLAS.
LOS NATIVOS ENCONTRARON EL LABORATORIO DESTRUIDO, Y PROSIGUIERON LOS ESTUDIOS GENÉTICOS.
SE CONVIRTIERON EN UNA PARTE CRUCIAL DE SU EXISTENCIA, Y ASÍ FORJARON EL CAMINO DE UN FUTURO DESASTROSO.

LO LARGO DE OS AÑOS, OOMSDAY PASÓ DE UNDO A UNDO, Y E HIZO DE SU FAMA.
UN MUNDO PRÓSPERO, DE TORRES DORADAS Y TECNOLOGÍA AVANZADA.
PERO NO PODÍA SOPORTAR LA FURIA DE DOOMSDAY, Y DESPUÉS DE TRES AÑOS DE ATAQUES CONSTANTES...
...SÓLO PERMANECÍA LA CIUDAD CAPITAL.
LOS CIENTÍFICOS TRABAJABAN NOCHE Y DÍA, PARA DETENER A DOOMSDAY.
LA FAMILIA REAL SE MANTENÍA PURA, Y DESARROLLÓ PODERES METAHUMANOS.
SERÍAN LA CLAVE DE LA SALVACIÓN DE CALATON.
¿EL RECIPIENTE YA ESTÁ PREPARADO?
SÍ, SU EXCELENCIA, PERO NO TERMINA AÚN LA PRUEBA.
OR FIN, LLEGÓ A ALATON.

YA NO HAY TIEMPO. ¡INICIEN EL PROCESO DE INMEDIATO!
¡EL DESTRUCTOR DE MUNDOS MORIRÁ!
EL REY ORDENÓ REUNIRSE A TODOS LOS MIEMBROS DE SU FAMILIA.
DIERON SUS VIDAS PARA EXTRAER SU ENERGÍA METAHUMANA.

LOS CIENTÍFICOS REALES OBSERVARON CON RESPETO TAN NOBLE SACRIFICIO, Y CANALIZARON LA...

...ENERGÍA HACIA SU CREACIÓN.
ASÍ NACIÓ RADIANTE, UN SER DE ENERGÍA PURA.
UNA FORMA DE VIDA ARTIFICIAL, QUE DESTRUIRÍA A OTRA FORMA DE VIDA ARTIFICIAL.

LA BATALLA DURÓ MÁS DE UNA SEMANA.
BERTRON CREÓ UN SER QUE PODÍA MATAR CUALQUIER FORMA DE VIDA.
PERO NO LA ENERGÍA.
ADIANTE PUDO SUPERAR A OOMSDAY, CON NA EXPLOSIÓN E ENERGÍA QUE STRUYÓ PARTE DEL PLANETA.

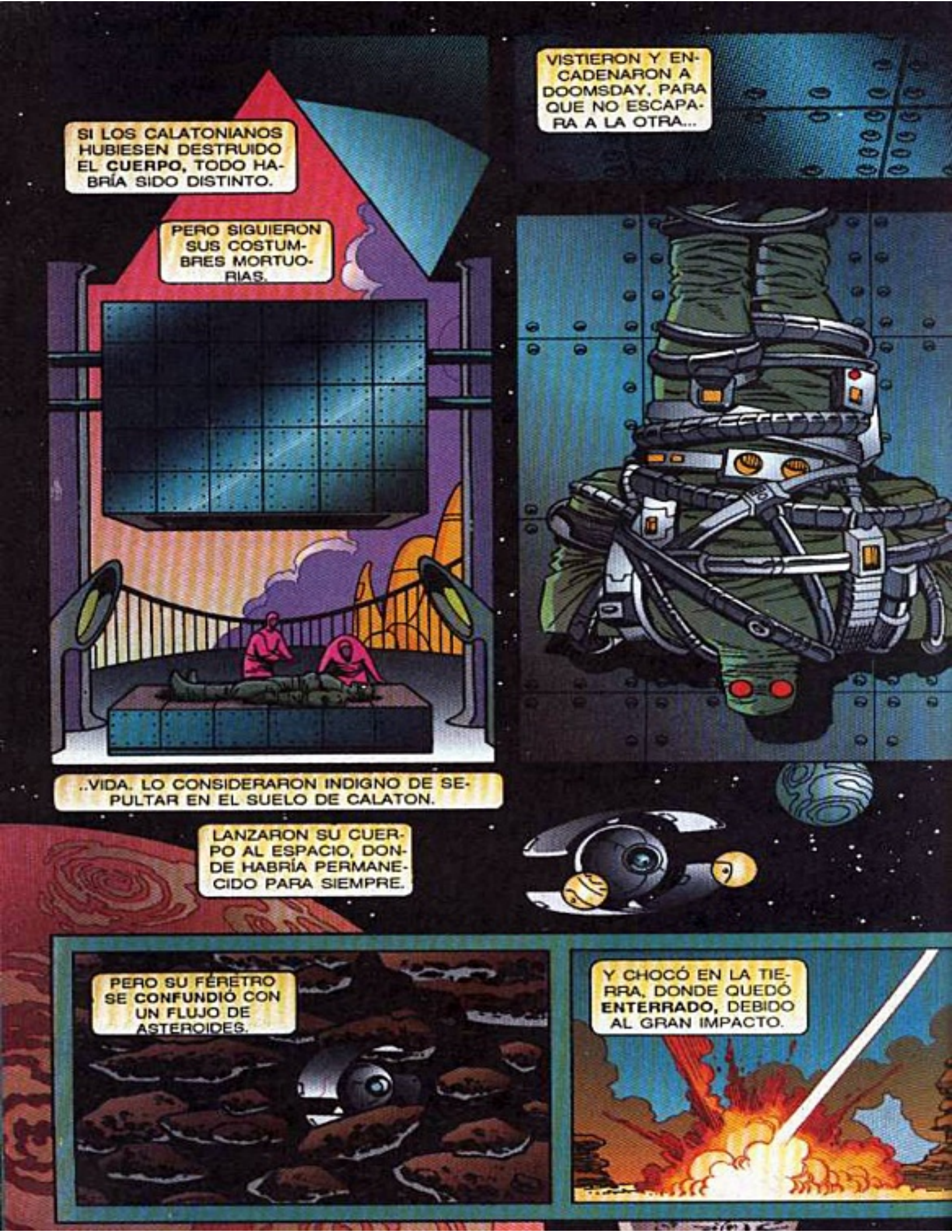
SI LOS CALATONIANOS HUBIESEN DESTRUIDO EL CUERPO, TODO HABRÍA SIDO DISTINTO.
PERO SIGUIERON SUS COSTUMBRES MORTUORIAS.
..VIDA. LO CONSIDERARON INDIGNO DE SEPULTAR EN EL SUELO DE CALATON.
LANZARON SU CUERPO AL ESPACIO, DONDE HABRÍA PERMANECIDO PARA SIEMPRE.
VISTIERON Y ENCADENARON A DOOMSDAY, PARA QUE NO ESCAPARA A LA OTRA...
PERO SU FÉRETRO SE CONFUNDIÓ CON UN FLUJO DE ASTEROIDES.
Y CHOCÓ EN LA TIERRA, DONDE QUEDÓ ENTERRADO, DEBIDO AL GRAN IMPACTO.

¡PERO ESO PASÓ HACE CIENTOS DE MILES DE AÑOS! ¡Y ESTABA **MUERTO**!
¿CÓMO PUDO REGRESAR?
NO MURIÓ. SU CUERPO SE REGENERÓ Y REGRESÓ, MÁS **FUERTE** QUE NUNCA.
Y **NO** PUEDE **MORIR**.

TAL ES LA **LEYENDA**.
TE RECUPERASTE RÁPIDO. LA PLACA MOTRIZ HACE MARAVILLAS.
Y ESO ESPERO DE TI, SUPERMAN. ERES RESPONSABLE DEL CYBORG.

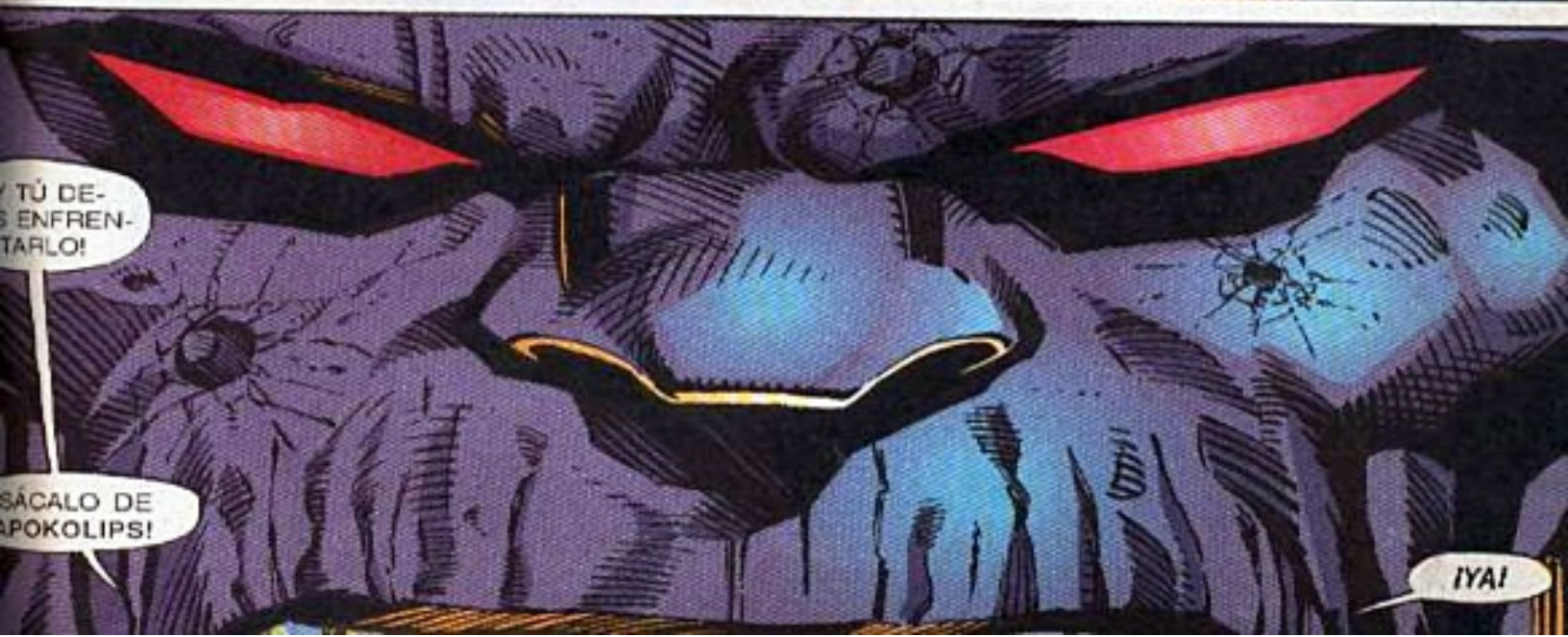
Y TÚ DEBES ENFRENTARLO!
SÁCALO DE APOKOLIPS!
¡YA!

¿CAMBIAR UN MAL POR OTRO?
DEBERÍA DEJAR QUE TÚ LO ENFRENTARAS.
PERO LOS INOCENTES SUFRIRÍAN.
"Y ESO NO PUEDO PERMITIRLO."
¡PERFECTO!
ELIMINÉ TODAS LAS AMENAZAS, PERO AÚN DEBO SUBYUGAR A LA POBLACIÓN.
SI LOS HAGO SUFRIR...
...ROGARÁN POR MIS FAVORES. VEAMOS QUÉ PASA...

"...SI LOS PRIVO DE SU **SUSTENTO.**"

SON MISILES DE MI SISTEMA DE ATAQUE.
NO ES MI AMIGO, Y NO PUEDES CULPARME DE SU PRESENCIA.
TU AMIGO NO PIERDE TIEMPO.
¿QUÉ HAY CON ELLA?
EN LA TIERRA LOS DEJARON ESCAPAR, Y TÚ LOS REPRESENTAS.
¡LA COMIDA!
ES EL **BLANCO.** DESTRUIRÁ TODA LA COMIDA.
LA POBLACIÓN SUFRIRÁ HAMBRE.
¿CÓMO LO SABES?
ESO HARÍA YO.
SHOOOOOOM!
DOOMSDAY DEBERÁ ESPERAR SU TURNO.

¡HOY VENCERÉ AL CYBORG!

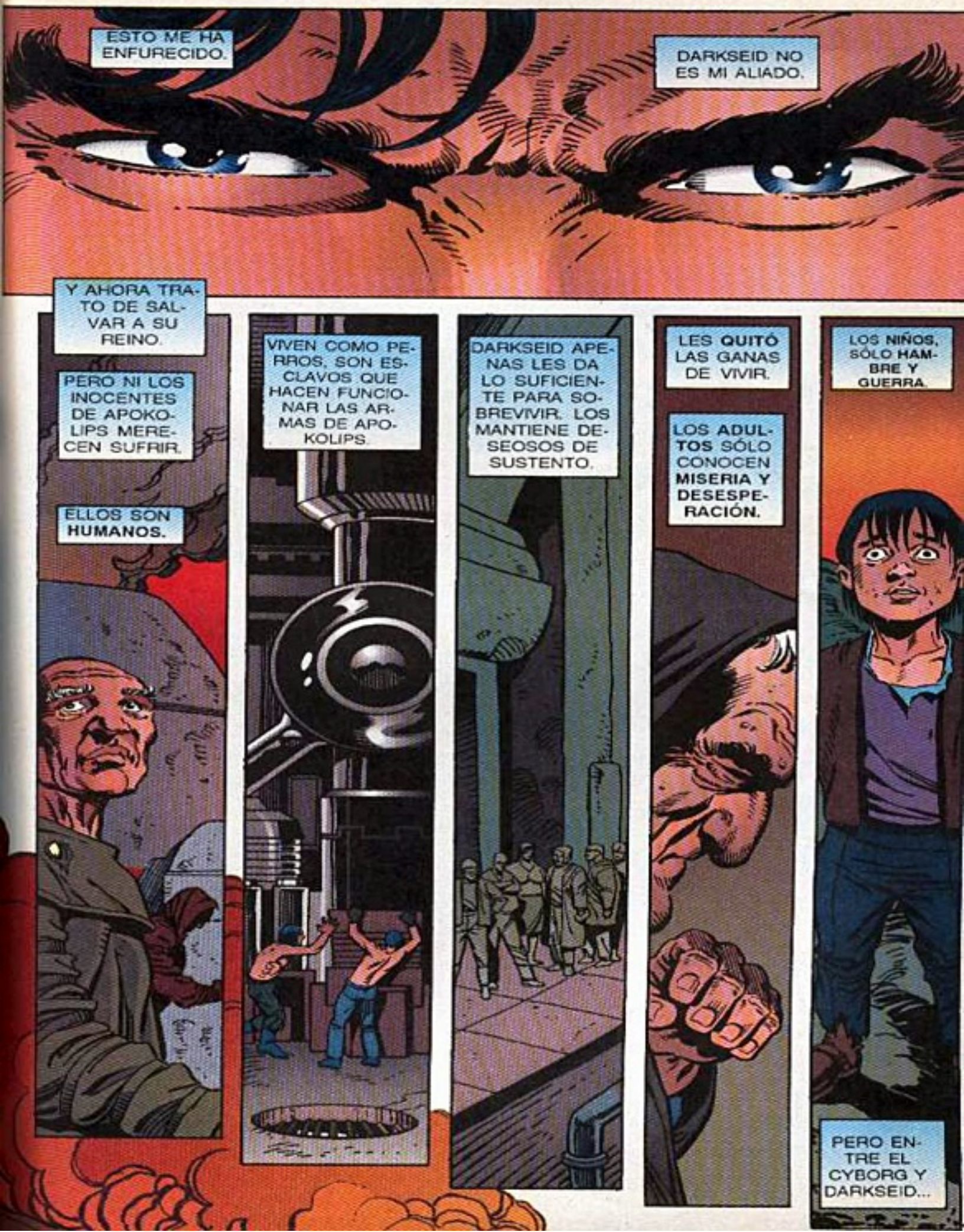
ESTO ME HA ENFURECIDO.
DARKSEID NO ES MI ALIADO.
Y AHORA TRATO DE SALVAR A SU REINO.
PERO NI LOS INOCENTES DE APOKOLIPS MERECEN SUFRIR.
ELLOS SON **HUMANOS.**
VIVEN COMO PERROS, SON ESCLAVOS QUE HACEN FUNCIONAR LAS ARMAS DE APOKOLIPS.
DARKSEID APENAS LES DA LO SUFICIENTE PARA SOBREVIVIR. LOS MANTIENE DESEOSOS DE SUSTENTO.
LES **QUITÓ** LAS GANAS DE VIVIR.
LOS **ADULTOS** SÓLO CONOCEN **MISERIA Y DESESPERACIÓN.**
LOS **NIÑOS**, SÓLO **HAMBRE Y GUERRA.**
PERO ENTRE EL CYBORG Y DARKSEID...

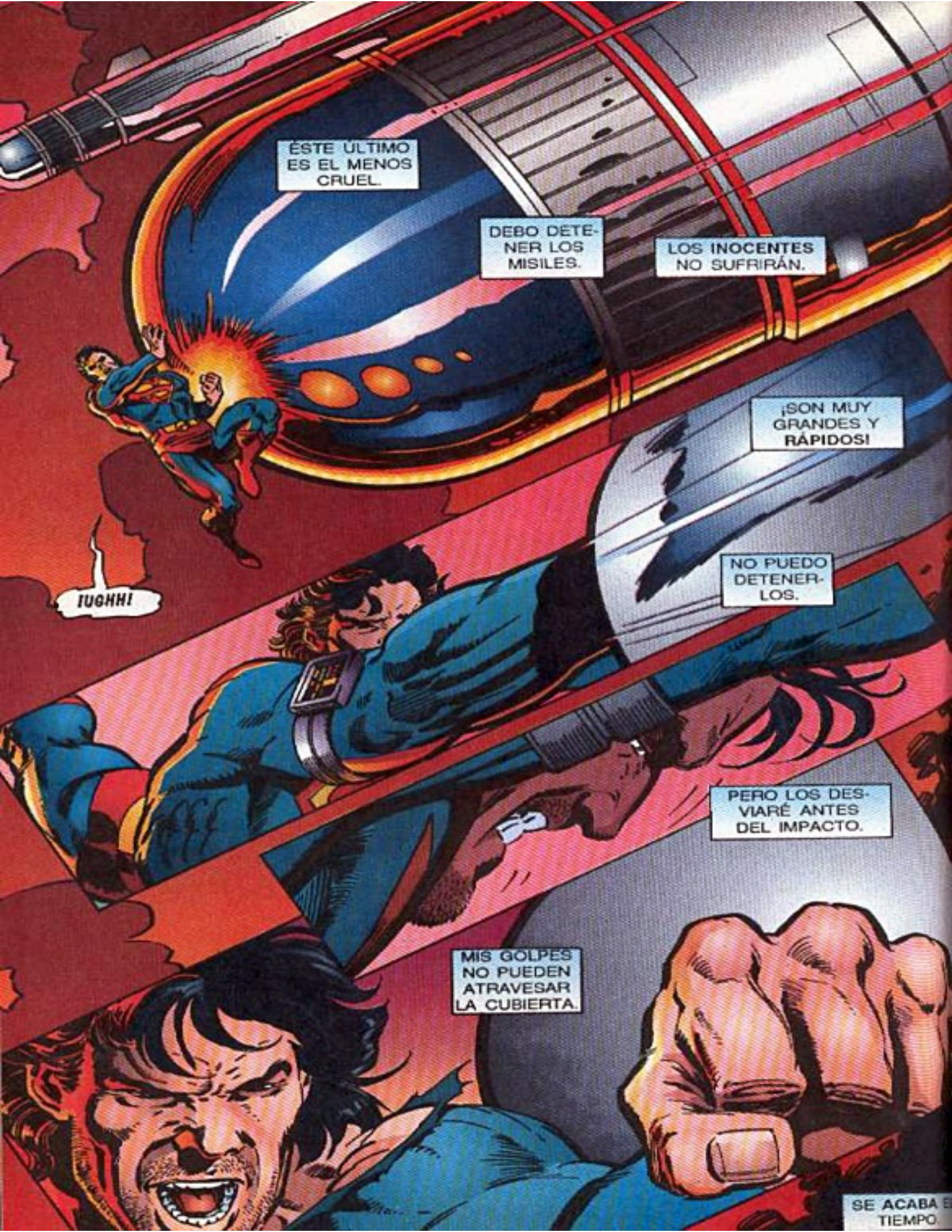
ÉSTE ÚLTIMO ES EL MENOS CRUEL.
DEBO DETENER LOS MISILES.
LOS INOCENTES NO SUFRIRÁN.
¡SON MUY GRANDES Y RÁPIDOS!
¡UGHH!
NO PUEDO DETENERLOS.
PERO LOS DESVIARÉ ANTES DEL IMPACTO.
MIS GOLPES NO PUEDEN ATRAVESAR LA CUBIERTA.
SE ACABA E TIEMPO.

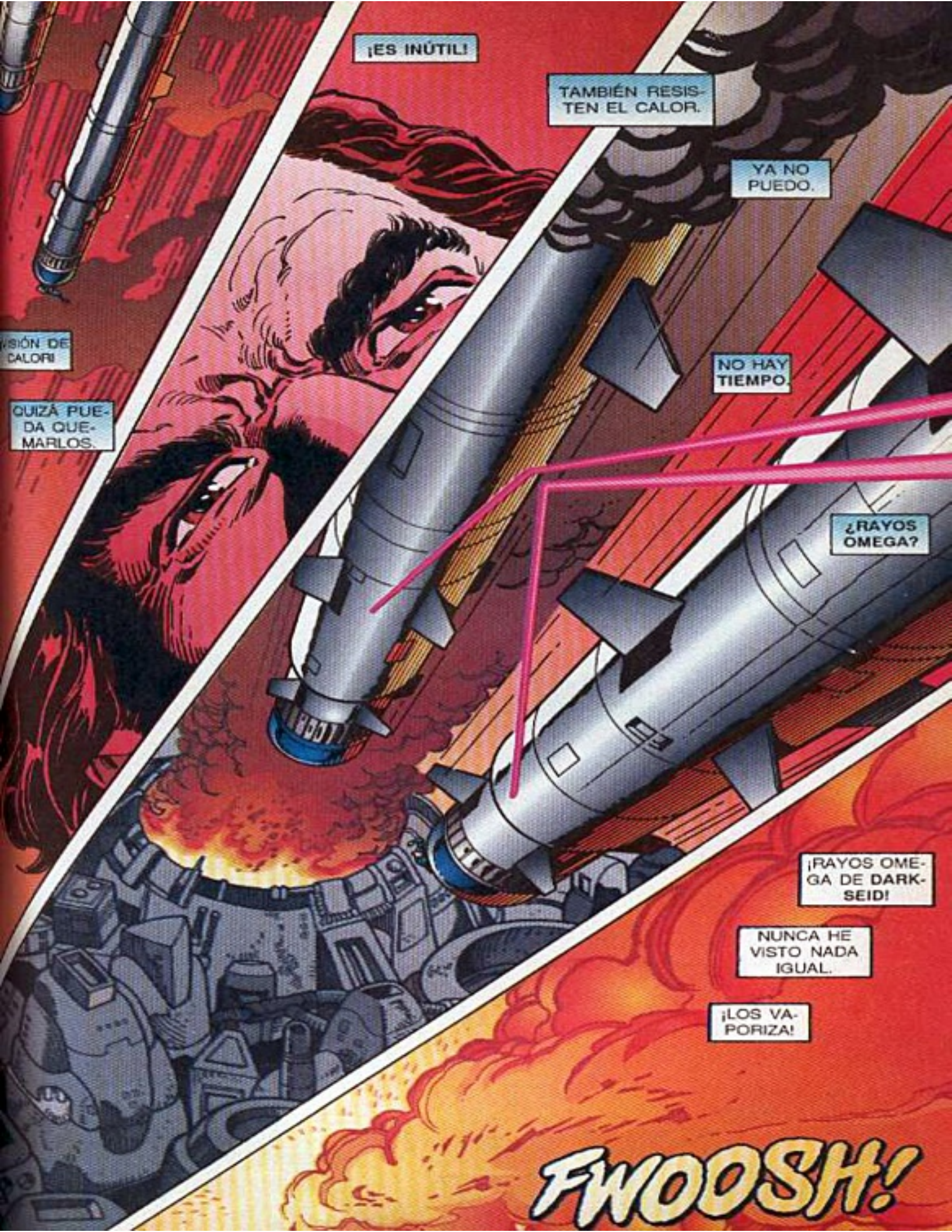
¡ES INÚTIL!
TAMBIÉN RESISTEN EL CALOR.
YA NO PUEDO.
VISIÓN DE CALOR!!
QUIZÁ PUEDA QUEMARLOS.
NO HAY TIEMPO.
¿RAYOS OMEGA?
¡RAYOS OMEGA DE DARKSEID!
NUNCA HE VISTO NADA IGUAL.
¡LOS VAPORIZA!
FWOOSH!

DARKSEID NO NECESITA MI AYUDA.
DE TODOS MODOS, VOY AL PALACIO.
EL CYBORG ES MI PROBLEMA.
TE PREGUNTARÍA CÓMO TERMINARÁ TODO ESTO.
PERO DUDO QUE ME LO DIGAS.
ASÍ ES.
NO IMPORTA.
YA LO SÉ.
SÓLO HAY UNA CONCLUSIÓN.

¡HENSHAW!
¡YA NO HABRÁ OTRA CIUDAD COSTERA!
KRAAS!
"ANTES NO LO EVITASTE.
"Y AHORA NADA ME DETENDRÁ."
¿SEGURO?
¡CONSTRUIRÉ OTRO MUNDO BÉLICO!
¡NUNCA!
NI TÚ...
...PUEDES SOPORTAR ESTO.
¿QUÉ SON...?

LA FUERZA OMEGA LO HACE COMO UN MUÑECO.
SE RETUERCE DE DOLOR.
YO NO FUI EL BLANCO...
...Y SIENTO QUE MI BRAZO SE QUEMA.
¡AÚN ESTOY VIVO, Y BIEN!
FALLASTE EN TU INTENTO.

CREÍ QUE CON ESO CAERÍAS DERROTADO.
¡NADIE ME GANA!
KRTAM!
¡YA ME CANSASTE!
¡NO COMO TÚ A MÍ!
¡TE SUPERO EN TODO!
TENGO TUS PODERES KRYPTONIANOS. TU FUERZA Y TU VISIÓN...

ADEMÁS, PUEDO ASIMILAR TODA LA MAQUINARIA.
QUIZÁ.
PERO YO SOY MEJOR QUE ANTES.
MÁS FUERTE.
Y TE MOSTRARÉ LO QUE ES...
...MI...
...¡VISIÓN DE CALOR!
BRAKA TOOM!

¡CARAY!
SE RE-CONSTRUYÓ MÁS RÁPIDO DE LO PENSADO.
CLARO.
Y ASÍ LO HARÉ HASTA QUE TE VEA MUERTO... ¡PARA...
...SIEMPRE!
¡YEEOWW!
¡CHOOM! ¡CHOOM! ¡CHOOM!
EL KRYPTO-NIANO SIRVIÓ MIENTRAS ME RECUPERÉ.
MI PODER NO ESTÁ AL MÁXI-MO.
BASTA.
PERO TE DES-TRUIRÉ...

SKRREEEEEEEE!

¡LO ACABASTE MUY FÁCIL!
¡LO MATASTE!
ERA MI ENEMIGO. TAL FUE SU DESTINO.
CUANDO LO DERROTÉ*, SUPE QUE SU CONSCIENCIA SOBREVIVIRÍA, PERO AHORA...
ERES MUY BENÉVOLO, SUPERMAN.
VETE, CONTINÚA TU BÚSQUEDA DE LA CRIATURA LLAMADA DOOMSDAY.
O TE TRATARÉ COMO MI ENEMIGO
* REINO No. 5.
DUDO QUE SUPERMAN PUEDA DERROTAR A DOOMSDAY.
SÍ LO HARÉ, COMO LO HICE ANTES.
¿A DÓNDE LO MANDASTE, DESAAD?
AL PLANETA QUE LO DERROTÓ EN EL PASADO.
EN CALATON SE ENCARGARÁN DE LA CRIATURA.
¡QUÉ HORROR! ESE ES EL PLANETA DONDE NO PODRÁN DERROTAR A DOOMSDAY.
¡ESO NO TIENE SENTIDO!

DOOMSDAY ES CAPAZ DE EVOLUCIONAR MÁS ALLÁ DE SUS ENEMIGOS.
EL CAMPEÓN DE CALATON LO DERROTÓ UNA VEZ, Y APRENDIÓ DE LA EXPERIENCIA.
AHORA ES IMBATIBLE AHÍ.
INTERESANTE.
SIGNIFICA QUE TAMBIÉN EL KRYPTONIANO ES INCAPAZ DE VENCERLO.
NO TIENES OPORTUNIDAD CONTRA ÉL.
UNA DEDUCCIÓN CORRECTA, SUPERMAN.
NO IMPORTA.
LO PERSEGUIRÉ, Y DE UNA FORMA U OTRA...
...LO DETENDRÉ.
SOY UN NIÑO, Y ESTOY ATERRADO.
ÉL ME ESPERA EN LA OSCURIDAD.
Y NO TENGO OPORTUNIDAD.

SUPERMAN
DOOMSDAY™
HUNTER/
PREY
BOOK THREE
JURGENS
BREEDING

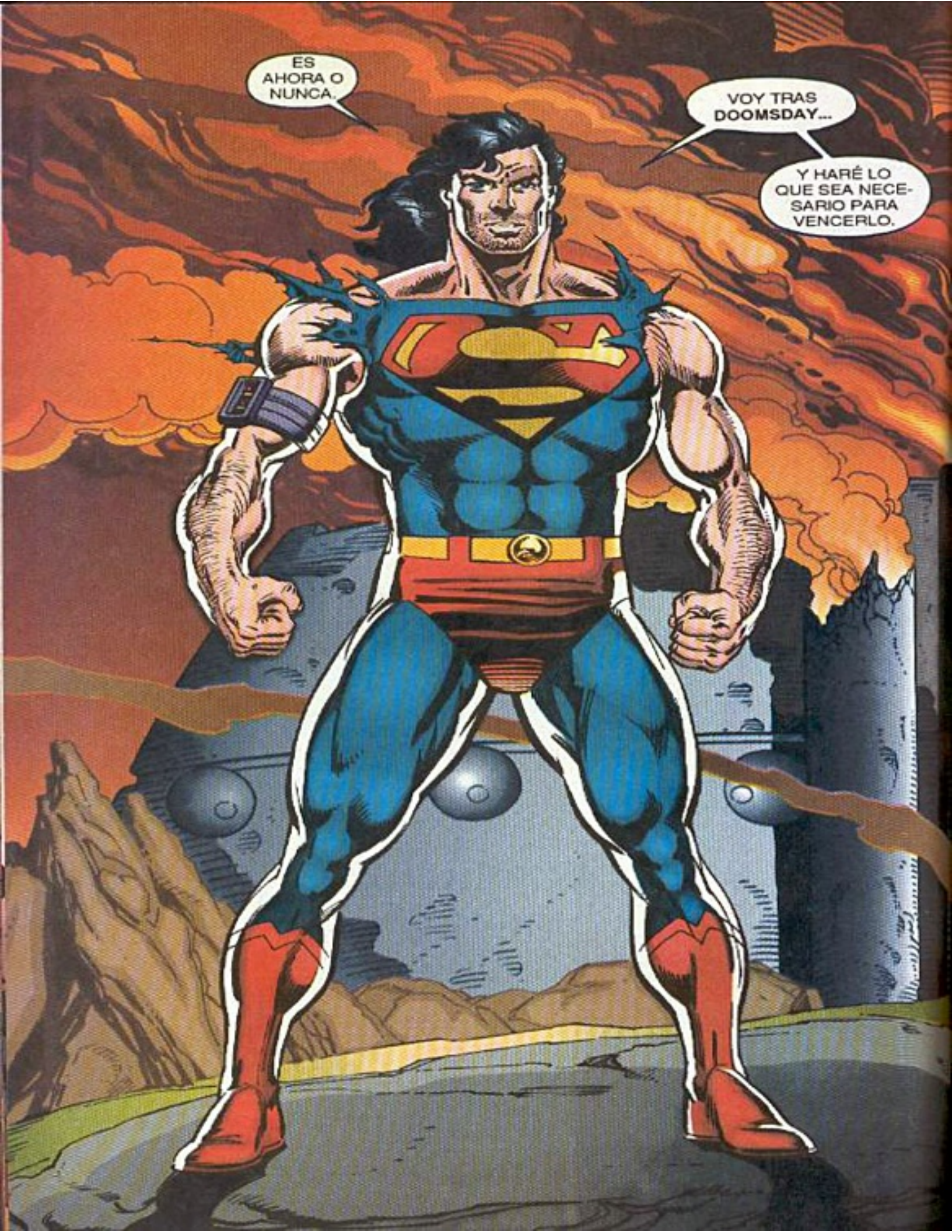
ES AHORA O NUNCA.
VOY TRAS DOOMSDAY...
Y HARÉ LO QUE SEA NECESARIO PARA VENCERLO.

HAZLO, Y VOLVERÁS A SENTIR EL FRÍO ABRAZO DE LA **MUERTE**, KRYPTONIANO.
ESA CRIATURA, DOOMSDAY, ES **INVENCIBLE**.
DARKSEID DICE LA VERDAD, PORQUE LO SABE TODO.
CALLA, O TE ARRANCARÉ LA LENGUA.
ES CIERTO, SUPERMAN. DOOMSDAY DEBIÓ **EVOLUCIONAR** A TU CAPACIDAD DE DERROTARLO.
ALGUIEN TIENE QUE HACERLO.
Y LOS DEMÁS SE ALEJAN.
VAMOS, DESAAD. DEBEMOS RECONSTRUIR.
SÍ. APOKOLIPS ES VULNERABLE, Y ALGÚN ENEMIGO PODRÍA...
Y EN ESTA ESFERA...
TE ASEGURO QUE APOKOLIPS **NO** ES **VULNERABLE**.

...TENGO LA CONSCIENCIA DEL CYBORG. ESTÚPIDAMENTE, SUPERMAN LO CREYÓ MUERTO.
PERO MIS RAYOS OMEGA COLOCARON SU ESCENCIA AQUÍ.
Y DE SER NECESARIO, UN DÍA LO LLAMARÉ Y LO CONTROLARÉ.
¿EN VERDAD CREES QUE DOOMSDAY SEA MÁS PODEROSO?
ES MUY PROBABLE.
ES DIFÍCIL DE CREER. ÉL ES EL SER MÁS PODEROSO QUE HE ENFRENTADO.
NO TENGO MUCHA OPORTUNIDAD.
PING
PING
KTING...
¡LA PLACA MOTRIZ! NUNCA HABÍA REACCIONADO ASÍ ANTES.
PING
ZING
PZINNG

LA COMPUTADORA VIVIENTE...
...TIENE MENTE PROPIA.
¿ESTÁS BIEN, SUPERMAN? APENAS PUEDO VERTE.
SIENTO UN COSQUILLEO EN MI CUERPO.
¡Y MI ROPA EMPIEZA A ALTERARSE!
ESTE TRAJE LO HICIERON DE MATERIAL KRYPTONIANO.
SUPERCHICA LO ALTERÓ UNA VEZ.
Y AHORA LO HACE LA PLACA MOTRIZ.
PTING PINNG
¡FANTÁSTICO!
LA PLACA MOTRIZ SINTIÓ LO QUE...
...PASABA, Y ME ARMÓ PARA MI BATALLA.

AHORA ESTAMOS MÁS PAREJOS.
TAL VEZ, AL NIVEL DE LA EVOLUCIÓN DE DOOMSDAY.
LAS ARMAS NO SON COMPATIBLES CON TU NATURALEZA.
SÍ. NO ME SIENTO MUY CÓMODO CON ELLAS.
PTING
PERO AL MENOS SON OPCIONES.
¡EL TUBO DE LUZ! DE SEGURO SE DIRIGE A CALATON.
VOY CONTIGO.
SI ESTÁS DISPUESTO A AYUDAR, NO NECESITO...
BUUUUUUUUM!

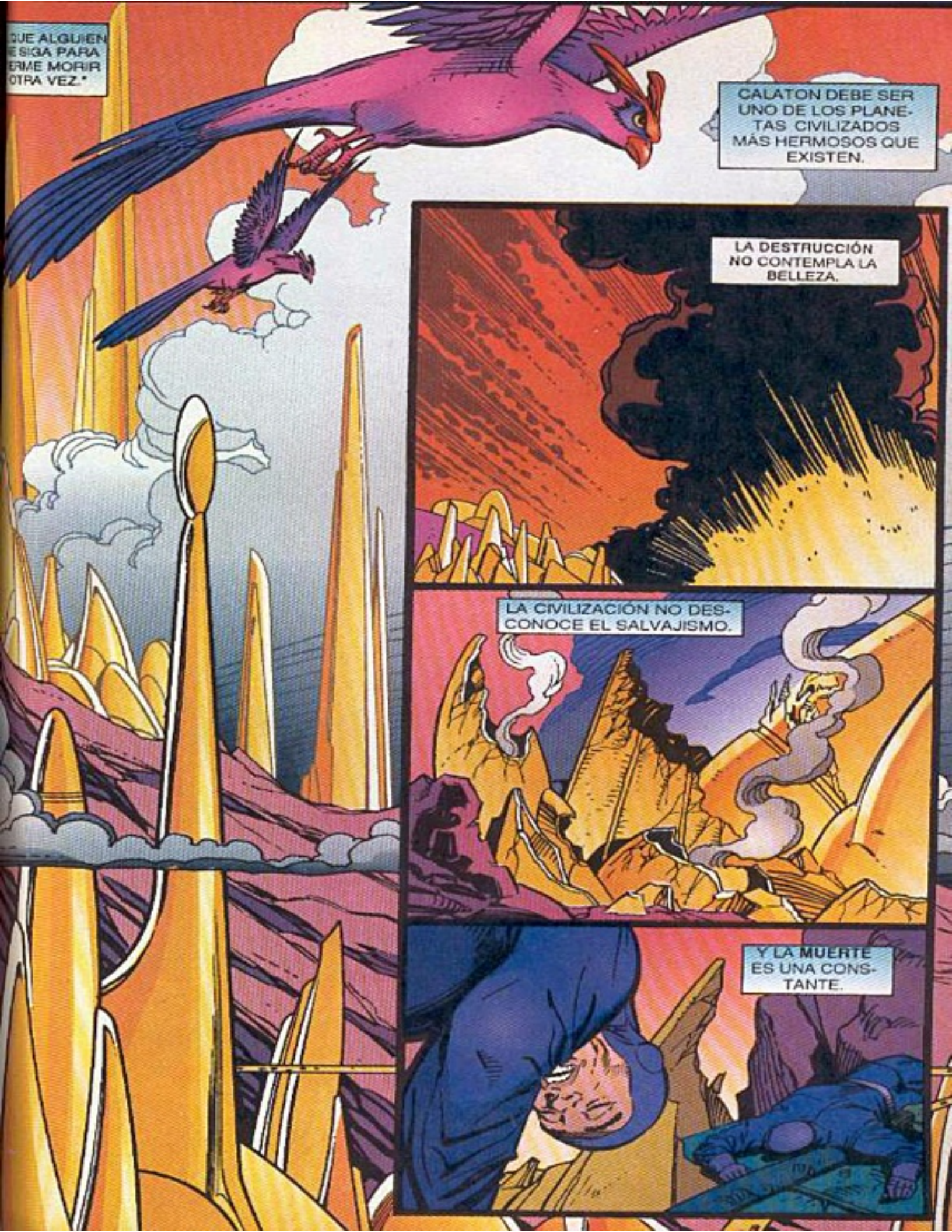
QUE ALGUIEN
E SIGA PARA
ERME MORIR
OTRA VEZ."
CALATON DEBE SER UNO DE LOS PLANETAS CIVILIZADOS MÁS HERMOSOS QUE EXISTEN.
LA DESTRUCCIÓN NO CONTEMPLA LA BELLEZA.
LA CIVILIZACIÓN NO DESCONOCE EL SALVAJISMO.
Y LA MUERTE ES UNA CONSTANTE.

EN ESPECIAL, CON DOOMSDAY.
ES FÁCIL IMAGINAR QUÉ PASÓ AQUÍ.
ESPERABA QUE PUDIERAN CONTENERLO HASTA MI LLEGADA.
TE DERROTÉ ENTONCES.
PELEAMOS HACE MILENIOS, MONSTRUO.
¡Y LO HARÉ AHORA!
BAH!

NO CREÍMOS VOLVER A VERTE.
MI OTRA ENCARNACIÓN, SURGIDA DE LA FAMILIA REAL, CREYÓ QUE...
...TE HABÍA VENCIDO PARA SIEMPRE.
¡NO REPETIRÉ EL MISMO ERROR!
RAH!
LOS CIENTÍFICOS LOGRARON TRANSFORMAR A LOS NOBLES DE HOY EN DÍA.
¡PARA CREARME!

HA HA!
¡ME ACERQUÉ!
TE QUEMARÉ Y ESCAPARÉ.
RECUERDO CÓMO TE DERROTÉ LA PRIMERA VEZ.
¡CON ENERGÍA PURA!

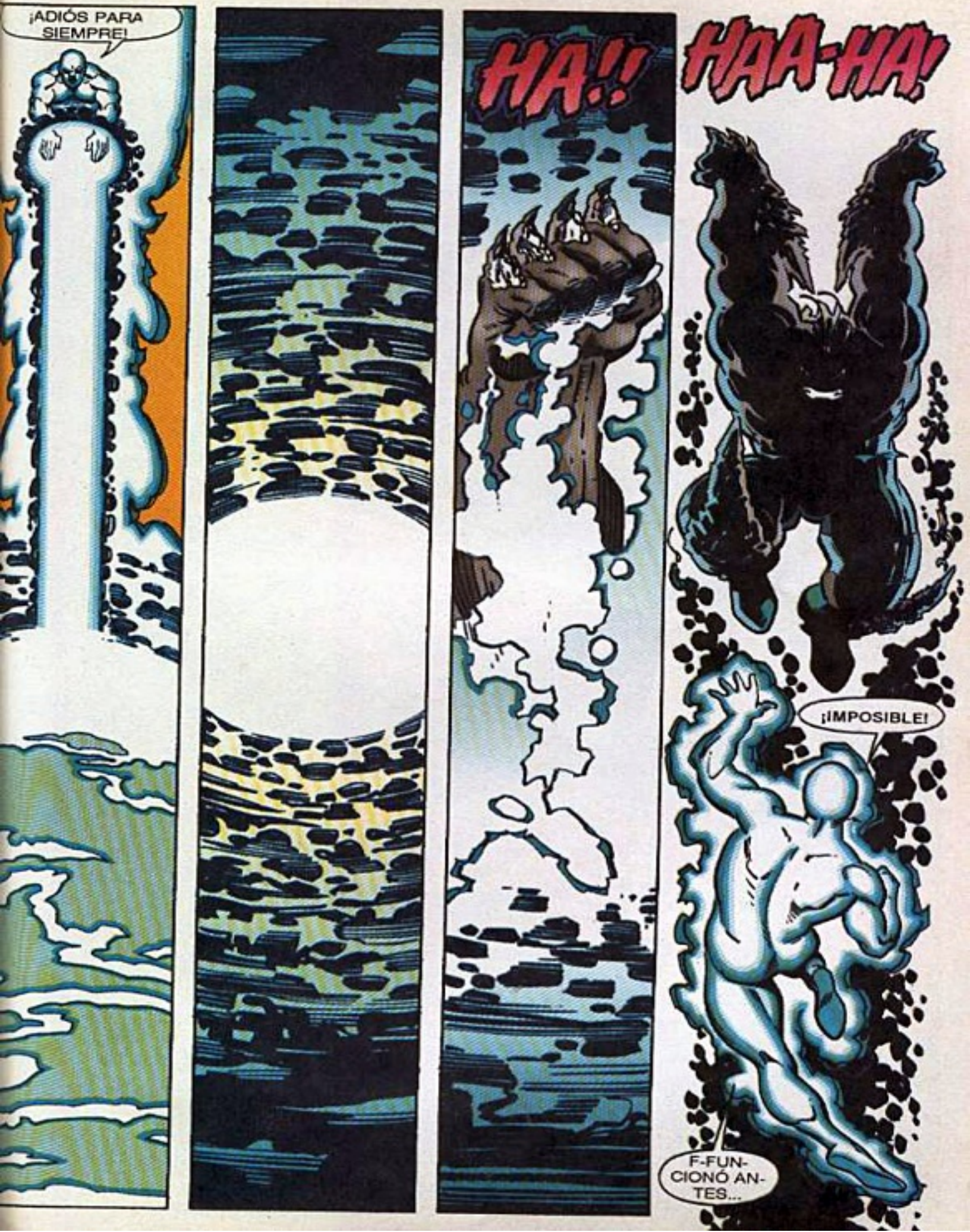
¡ADIÓS PARA SIEMPRE!
HA!!
HAA-HA!
¡¡IMPOSIBLE!
F-FUN-CIONÓ AN-TES...

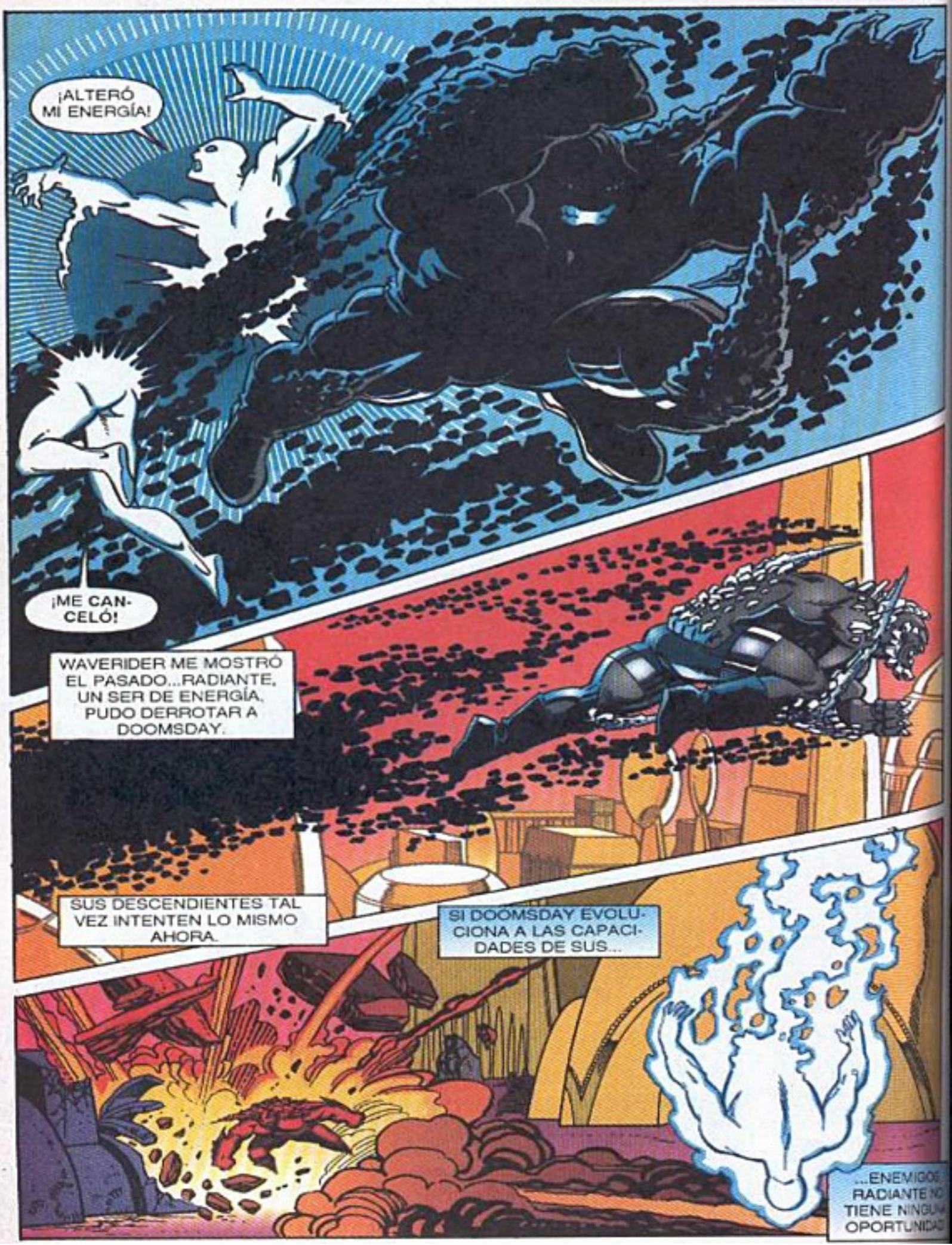
¡ALTERÓ MI ENERGÍA!
¡ME CANCELÓ!
WAVERIDER ME MOSTRÓ EL PASADO...RADIANTE, UN SER DE ENERGÍA, PUDO DERROTAR A DOOMSDAY.
SUS DESCENDIENTES TAL VEZ INTENTEN LO MISMO AHORA.
SI DOOMSDAY EVOLUCIONA A LAS CAPACIDADES DE SUS...
...ENEMIGOS RADIANTE NO TIENE NINGUNA OPORTUNIDAD

EN ESO PIENSO MIENTRAS LA PLACA MOTRIZ ABRE UNA...
...PUERTA ESTELAR CON DESTINO A CALATON.
BOOOOM!
PING PING
LLEGAMOS. LA DESTRUCCIÓN INDICA QUE DOOMSDAY ESTÁ AQUÍ.
LA PLACA MOTRIZ ME INDICA ESTA DIRECCIÓN.
CON RAZÓN.
¡ES RADIANTE!
TUS TEMORES DE SU DERROTA ESTABAN BIEN FUNDADOS.
SE VE AGONIZANTE.
TAL VEZ LA PLACA MOTRIZ LO PUEDA CURAR.

NO.
ES TARDE.
SALVA A MI...
...GEN-TE.
¿DÓNDE ESTÁ LA BESTIA?
SINTIÓ NUESTRA VULNERABILIDAD.
LA ENERGÍA DE CALATON SUR-GE DE...
...SU NÚCLEO, Y SE DISTRI-BUYE EN...
...UNA PLANTA...
SI LA DES-TRUYE...
NO TENGO MUCHA ESPE-RANZA.
MURIÓ.
DOOMSDAY Y YO QUEDAMOS EMPATADOS.
Y SI AHORA ES MÁS FUERTE Y MÁS FEROZ...

"...NO PODRÉ EVITAR QUE DESTRUYA LA PLANTA DE ENERGÍA DE CALATON."
BRAHMM!
¡YA BASTA!
BAH!

NO SIGAS.
¡DEBO DETENERTE!
PARA SIEMPRE.
NO SÉ QUÉ TAN INTELIGENTE ERES.
QUIZÁ SÓLO SEAS UNA BESTIA IRRACIONAL.
PERO SI ME RECUERDAS...
...SABRÁS QUE YA TE DETUVE.
?
MMM
MUHH..
--TROP..
--LISS!
¿PUEDES HABLAR?
MUHTROPLISSS!

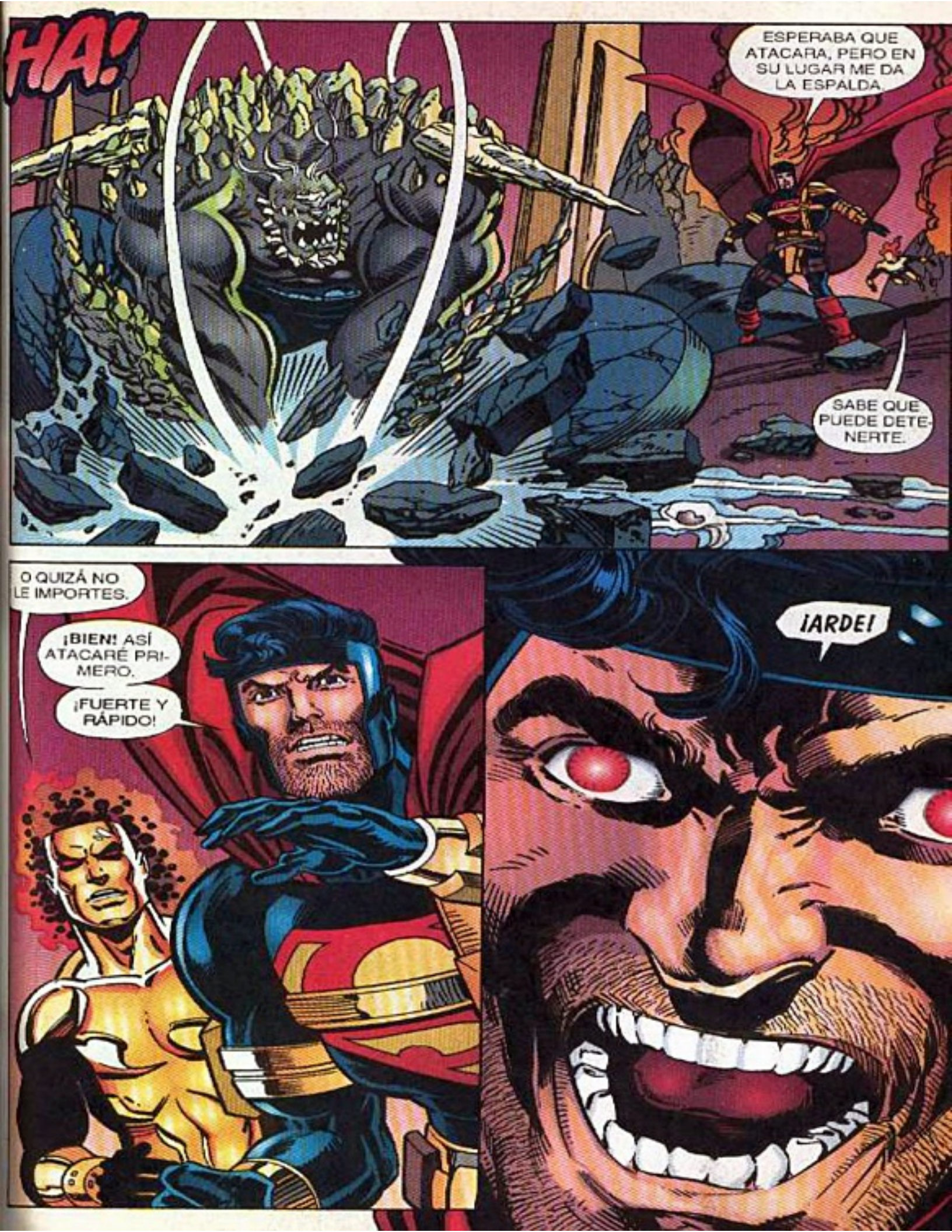
HA!
ESPERABA QUE ATACARA, PERO EN SU LUGAR ME DA LA ESPALDA.
SABE QUE PUEDE DETENERTE.
O QUIZÁ NO LE IMPORTES.
¡BIEN! ASÍ ATACARÉ PRIMERO.
¡FUERTE Y RÁPIDO!
¡ARDE!

ANTES, COMETÍ UN ERROR AL ATACARLO.
LUCHAMOS CUERPO A CUERPO.
PURA FUERZA BRUTA.
LO DEBILITARÉ CON MIS OTRAS HABILIDADES.
MANTENDRÉ MI DISTANCIA EN EL AIRE.
Y LO QUEMARÉ HASTA QUE CAIGA.

NUEVAMENTE, DOOMSDAY DEMUESTRA SU INTELIGENCIA.
NO ES CAPAZ DE VOLAR.
Y AÚN ASÍ, INTENTA HACERME CAER.
LOGRÓ INTERRUMPIR MI VISIÓN DE CALOR, Y GANÓ TIEMPO.
PERO MIENTRAS ESTÉ AQUÍ, NO ME HARÁ BAJAR.
RRRRR!

CHUFF!
¡HUAA! ¿QUÉ CLASE DE...?
THIKT!
¡ATRAVESÓ MI HOMBRO!
NO SABÍA...
HEH!
HA!

PING
PING
ESTOY MAREADO.
¿VENENO? SÍ, TIENE SENTIDO.
ME MOVERÉ RÁPIDO.
Y USARÉ LO QUE ME DIO LA PLACA MOTRIZ.
LO CONECTARÉ, Y...
ZEEE
EEEEE
ERES RUDO, MALDITO...
¡PERO NO PODRÁS SOPORTAR EL ULTRASONIDO!

ZEEEEEE
¡YA SE ACABÓ!
RÍNDE-TE...
O TU CE-REBRO SE HARÁ GE-LATINA.
RAHH!
FIP
FAP
SLUP
¡ASOMBROSO! CE-RRÓ SUS CANALES AUDITIVOS.
EVOLUCIONÓ PARA TOLERAR MI ARMA.
HABÍA ROTO EL HUESO DE SU RODI-LLA, PERO YA ESTÁ BIEN.

CONTRAE SUS GARRAS. ¡ME LLEVA A ÉL!
NO PUEDO PERMITIRLO. ME SACARÉ ESTAS...
--ARRGH!--
¡AHORA QUE TODAVÍA PUEDO!
PING PING PINGG
LA PLACA MOTRIZ YA CURÓ MI HERIDA
AHORA SÓLO DEBO MANTENERME A DISTANCIA.
BAH!

YA NO PUEDO SER UN SIMPLE ESPECTADOR.
ANTES DE SER WAVERIDER, ERA UN HOMBRE DE ACCIÓN, QUE LUCHABA POR MIS IDEALES.
DEBO SER ASÍ OTRA VEZ.
LA INFORMACIÓN PUEDE AYUDAR.
Y YO LA OBTENDRÉ SI USO MI...
...ENERGÍA PARA PENETRAR EN LA MENTE DE LA BESTIA.
POR UN MOMENTO, SEREMOS UN SÓ-
SUS OJOS SERÁN MIS OJOS.

ASÍ ES COMO WAVERIDER OBSERVA EL FUTURO DE LOS SERES.
NI EL FUTURO, NI EL PASADO.
EL PRESENTE. LOGRARÉ LO QUE LA FUERZA NO PUEDE.
ENTENDERÉ A DOOMSDAY...¡UN MOMENTO!
¿QUÉ PASA, WAVERIDER? NINGUNO SE MUEVE. ES COMO...
SÉ QUE SUPERMAN HABLA, Y DOOMSDAY VE A BERTRON.
ESTÁN CONGELADOS
¡YA SÉ POR QUÉ LO ATACÓ CON TANTA FURIA EN LA TIERRA!
¡POR FIN TODO QUEDA CLARO!

SALDRÉ, PARA DECIDIR QUÉ HACER.
¿QUÉ AVERIGUASTE?
DOOMSDAY...TE VE COMO SI FUERAS BERTRON.
QUERÍA MATARTE, PORQUE CONSIDERA A BERTRON SU ENEMIGO.
¿QUÉ?
¡NO TIENE SENTIDO! YO NO INTERVINE EN SU CREACIÓN, NI HAGO EXPERIMENTOS GENÉTICOS.
PERO ESE PLANETA...DONDE ME DIJISTE QUE DESARROLLARON A DOOMSDAY...
DIJISTE QUE ESE PROCESO ESTIMULÓ EL INTERÉS EN LA GENÉTICA.
¡Y NO ME DIJISTE QUÉ LUGAR FUE ESE!
¡DIME EL NOMBRE DEL PLANETA, WAVERIDER!
FUE KRYPTON, ¿VERDAD?
¡DOOMSDAY NACIÓ AHÍ!
SÍ.

¿POR QUÉ NO ME LO DIJISTE?
¿POR QUÉ ME HACES ESTAS COSAS?
NO QUISE CAUSARTE MÁS DOLOR.
NO ME PERCATÉ DE LO IMPORTANTE QUE ERA PARA TI, NI DE LA RELACIÓN QUE
¡TE EQUIVOCASTE! CREÍ QUE LA MARCHA DE DOOMSDAY A METRÓPOLIS ERA FORTUITA.
Y ES POSIBLE QUE SINTIERA AHÍ MI PRESENCIA KRYPTONIANA.
FUI LA PRIMERA AMENAZA DE SU VIDA, A LA QUE MÁS QUERÍA MATAR.

MUHTROPLIZZ!
BRA

¡NO! DE UNA U OTRA FORMA...
...TODO ACABARÁ HOY.
MM!

LO ATACO CON TODO LO QUE TENGO.
EMERGE DE MI INTERIOR MI MIEDO INFANTIL.
POR DESGRACIA...
...ES NECESARIO TENER CONFIANZA.
DOOMSDAY ME LLEVÓ A MIS LÍMITES ANTES.
¡Y AHORA ES MÁS RUDO!

DEBO TOMARLE LA DELANTERA...USARÉ ESTAS ARMAS HASTA QUE ALGUNA FUNCIONE.
PORQUE SI TRATO DE RESOLVERLO A GOLPES, SOY...
...HOMBRE MUERTO.
ARGH
SEGÚN WAVERIDER, ES UNA MASA SÓLIDA, SIN SANGRE, NI TEJIDOS, NI ÓRGANOS...
...VITALES.
SHUKK
¡PERO NO POR ESO PODRÁ ESCAPAR DE MÍ!

ESTÁ HERIDO. NO SE LEVANTARÁ.
¡MI VISIÓN!
NNNN--
SÓLO LO ATURDÍ POR UNOS SEGUNDOS.
LA HERIDA SE CERRÓ SOLA.
Y ESTÁ SOBRE MÍ, SIN DARME CUENTA.
--NNYAAA!

YAH!
SNAPT!
¡ING! ¡MI BRAZO!
NO CREÍ QUE NADIE PUDIERA ROMPERLO.
Y LUEGO, DOOMSDAY LO EMPEORA.
CRAKK!
FRACTURA MÚLTIPLE.
DEBO HACER UN ESFUERZO.
EVITAR ENTRAR EN SHOCK.
SI TIENES ALGO COMO UN SISTEMA NERVIOSO...
LO PENETRARÉ Y LO APAGARÉ.

¡SOBRECARGA!
¡NO CONTROLO MI ENERGÍA!
WAVERIDER YA ESTÁ FUERA DE COMBATE.
QUIERO ALEJARME...
...PERO YA CASI PIERDO LA CONCIENCIA.
CIGO A DOOMSDAY TRAS DE MÍ.
LOIS DIJO BIEN. NO DEBÍ CAZARLO...
¡PORQUE AHORA YO SOY LA PRESA!

HA HA HA

BADA-BOOOM!

¡SUPERMAN!

UNA VEZ PRESENCIÉ SU MUERTE.

SURGE UNA FUERZA COMO LA DE UN MILLÓN DE BOMBAS ATÓMICAS.

LO VEO MORIR DE NUEVO.

Y FRACASAMOS.

EL SOL SE SIENTE BIEN. ES CÁLIDO.
NO. NO ES EL SOL.
CALOR DE LA EXPLO-SIÓN.
NO ME MUEVO.
HERIDO...
NUNCA SUPE CUÁL ERA MI LÍMITE.
YA LO AVERIGÜÉ.
DEBO MOVERME.
DEBO SABER SI DOOMSDAY ESTÁ...
...VIVO TODAVÍA.

HA HA HA!
¡NNNG!
UNA EXPLOSIÓN TAN FUERTE, QUE CRISTALIZÓ TODO EL SUELO.
MI BRAZO IZQUIERDO ESTÁ...
...INUTILIZADO. USO TODA MI FUERZA EN EL...
...DERECHO, PARA GANAR TIEMPO...
¡Y EL MONSTRUO

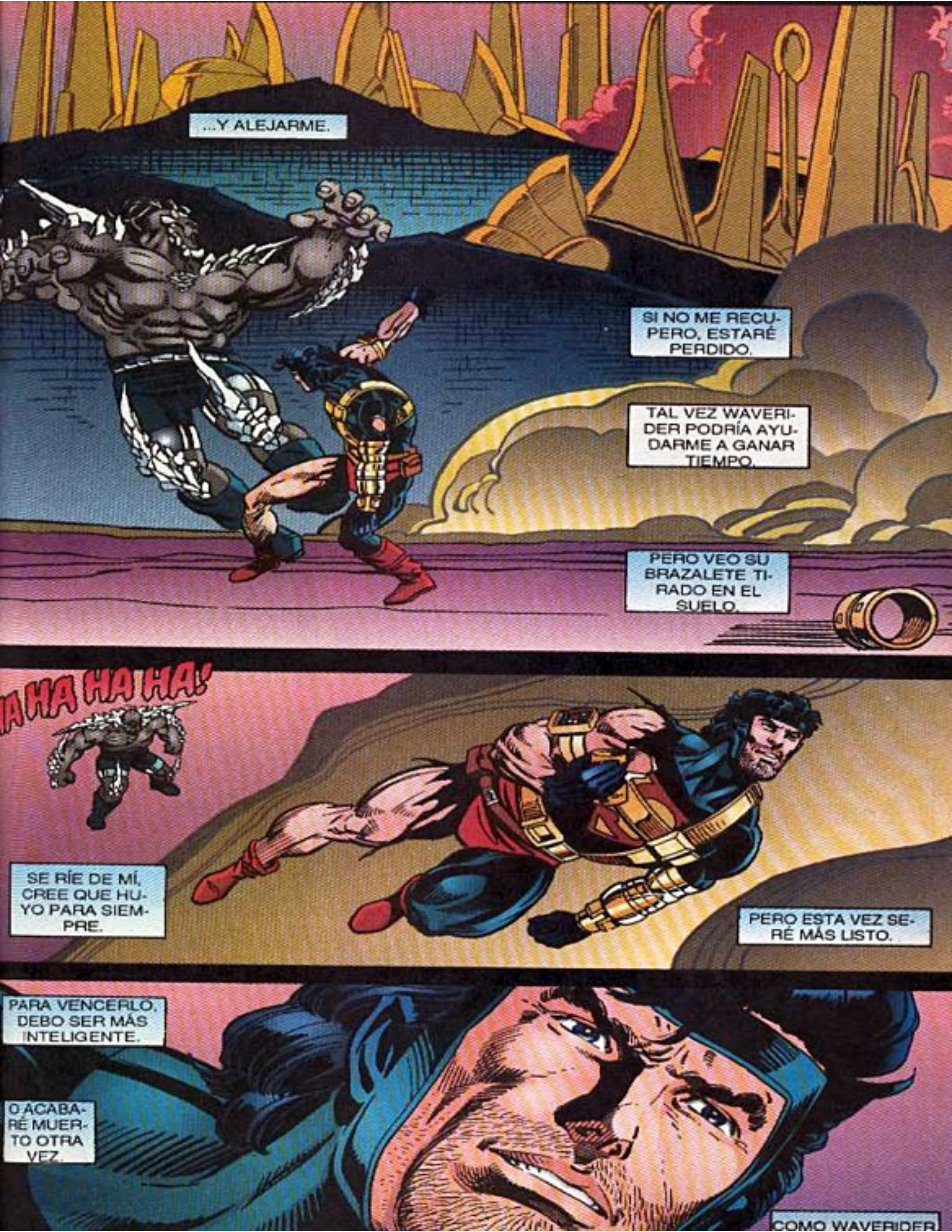
...Y ALEJARME.
SI NO ME RECUPERO, ESTARÉ PERDIDO.
TAL VEZ WAVERIDER PODRÍA AYUDARME A GANAR TIEMPO.
PERO VEO SU BRAZALETE TIRADO EN EL SUELO.
JA HA HA HA HA!
SE RÍE DE MÍ, CREE QUE HUYO PARA SIEMPRE.
PERO ESTA VEZ SERÉ MÁS LISTO.
PARA VENCERLO, DEBO SER MÁS INTELIGENTE.
O ACABARÉ MUERTO OTRA VEZ.
COMO WAVERIDER

DESTRUYERON LA PLANTA DE ENERGÍA.
LA REGIÓN ESTÁ SIN PODER.
Y LO PEOR...
SE DIRIGE A LA PLANTA ATMOSFÉRICA.
SI LA DESTRUYE, TODO EL ECOSISTEMA SE COLAPSARÁ.
¡TODOS MORIREMOS!
¿HUIR?
¿TEMEROSO?
PARA NADA.
TOMO UN IMPULSO DE OCHO KILÓMETROS, PARA TENER FUERZA, VELOCIDAD, Y...
Y EL EXTRAÑO HUYE TEMEROSO.

...¡HACER CAER A DOOMSDAY PARA SIEMPRE!
DEBO EMPUJAR-LO AÚN MÁS.
ALEJARLO LO MÁS POSIBLE.
CON ESTA...
...VELOCIDAD, NO SABRÁ QUÉ LO GOLPEÓ

HAS RESISTIDO TODOS LOS EMBATES RECIBIDOS.
¡BAH!
PERO NO PODRÁS SOPORTAR ESTE ÚLTIMO.
USAN ESTO PARA VIAJAR EN EL TIEMPO.
YO NO SÉ CÓMO FUNCIONA.
PERO HAY ALGUIEN QUE SÍ.
PTING PING
¡YA, PLACA MOTRIZ!

CON WAVERIDER YA HE PASADO POR ESTO, PERO AÚN ME DESORIENTO.

TODO ESTÁ AL REVÉS Y DE CABEZA.

NOS ARRASTRA EL FLUJO DEL TIEMPO.

LA PLACA MOTRIZ NOS LLEVA A DONDE SE PUEDE DERROTAR A DOOMSDAY.

Y NO CREO REGRESAR DEL VIAJE.

LLEGAREMOS A...

...UN LUGAR MUY DESAGRADABLE.

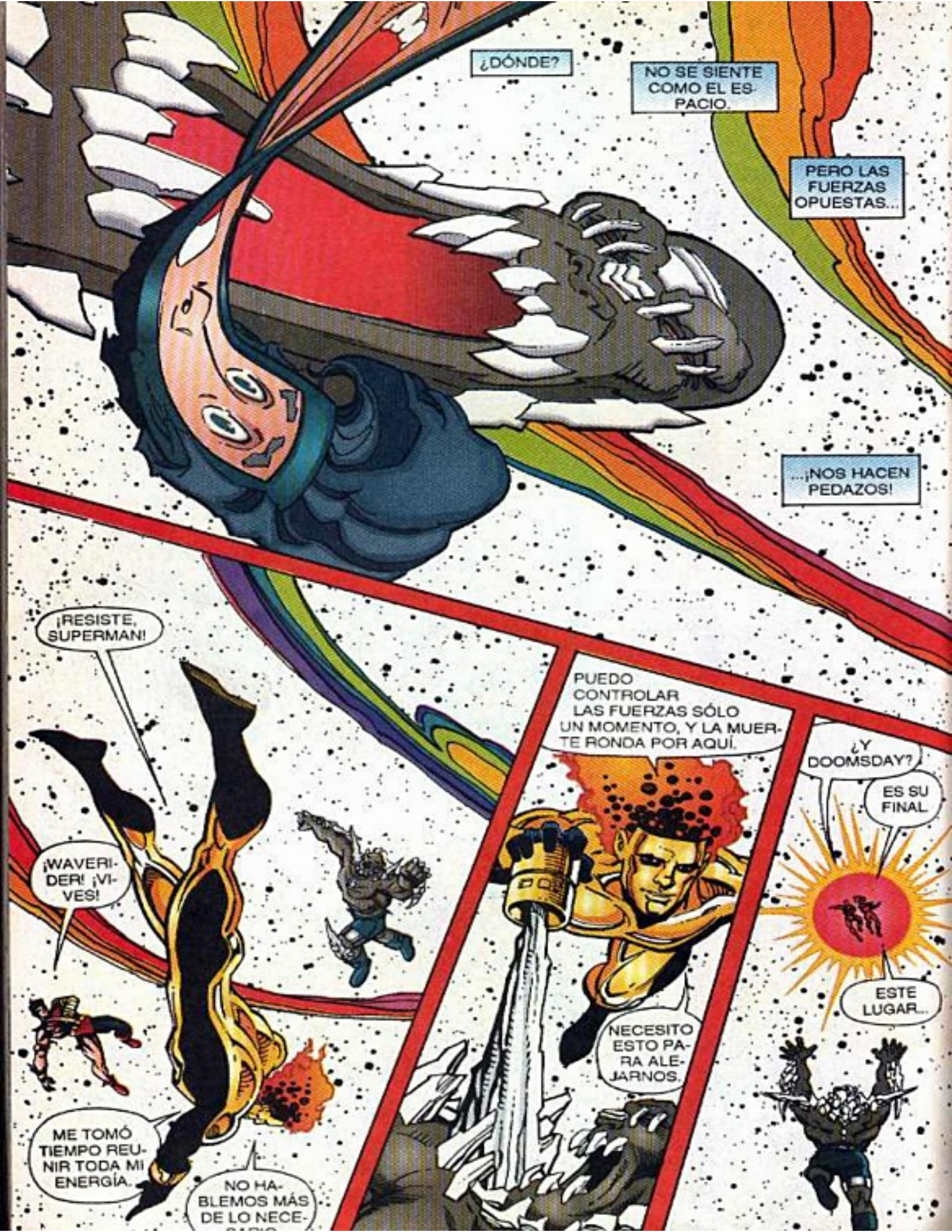
¿DÓNDE?
NO SE SIENTE COMO EL ESPACIO.
PERO LAS FUERZAS OPUESTAS...
...¡NOS HACEN PEDAZOS!
¡RESISTE, SUPERMAN!
¡WAVERIDER! ¡VIVES!
ME TOMÓ TIEMPO REUNIR TODA MI ENERGÍA.
NO HABLEMOS MÁS DE LO NECE-
PUEDO CONTROLAR LAS FUERZAS SÓLO UN MOMENTO, Y LA MUERTE RONDA POR AQUÍ.
NECESITO ESTO PARA ALEJARNOS.
¿Y DOOMSDAY?
ES SU FINAL.
ESTE LUGAR...

...ES EL **FIN DEL TIEMPO.**

UNA **ENTROPÍA,** COMO UNA BESTIA HAMBRIENTA, **ABSORBE** TODA LA ENERGÍA Y VIDA.

"EN ESTE FUTURO DISTANTE, EL **UNIVERSO** AGONIZA.

"SÓLO AQUÍ, **NO** ES POSIBLE QUE EXISTA LA VIDA.

"EL **UNIVERSO MUERE,** Y EL **TIEMPO TERMINA.**

"DOOMSDAY Y SU FURIA ASESINA...

"...**ENCONTRARÁ UN FINAL MISERICORDIOSO.**"

SÍ, QUERÍA DETENERLO, PERO, ¿FUE NECESARIO MATARLO?
LO FUE.
EL MONSTRUO NO PODÍA MORIR DE UNA FORMA CONVENCIONAL.
SÓLO ERA POSIBLE DETENERLO EN UN MOMENTO, EN QUE NO TUVIERA A DÓNDE IR.
YA ESTAMOS EN CASA, COMO SI NADA HUBIERA PASADO.
¿Y YA NO DEBO PREOCUPARME POR EL REGRESO DE DOOMSDAY?
NI ÉL PUEDE SOBREVIVIR AL FIN DE LA EXISTENCIA.
MUY BIEN, MURIÓ.
SUPONGO QUE LA PLACA MOTRIZ HIZO BIEN EN LLEVARNOS AHÍ.
PING PTING
PARECE QUE VA A HACER ALGO...
SE QUEDÓ SIN PODER. ESTA PLACA MOTRIZ YA NO FUNCIONA.
Y USÓ SU ÚLTIMA RESERVA, PARA DEVOLVERTE...
...TU APARIENCIA NORMAL.

YA TENGO MI ROPA, Y MI BRAZO ROTO ESTÁ COMO NUEVO OTRA VEZ.
LLEGÓ EL MOMENTO.
DEBO IRME.
GRACIAS.
BIEN, PERO QUIERO QUE SEPAS ALGO...
SÉ QUE TE COSTÓ TRABAJO...INVOLUCRARTE, Y ME AYUDASTE MUCHO. SÓLO TE DIRÉ...
WAVERIDER SE PERDIÓ OTRA VEZ EN EL FLUJO DEL TIEMPO.
Y YO ESTOY EN EL EDIFICIO DE LOIS.
UNA VEZ MÁS, RECUERDO AL NIÑO PEQUEÑO QUE LE TENÍA MIEDO AL SÓTANO OSCURO.
EL MIEDO Y LA INCERTIDUMBRE QUE REPRESENTÓ DOOMSDAY.

ENTONCES, EL AMOR DE UNA MUJER ME AYUDÓ A CUMPLIR CON MI OBLIGACIÓN.
ESE AMOR ME HIZO LO QUE SOY HOY.
Y AHORA, UN NUEVO AMOR ME AYUDA A CONQUISTAR MIS TEMORES.
LO QUE IMPORTA ES CUIDAR ESTE AMOR. SER SU ORGULLO.
VIDA.
AMOR.
Y EL FUTURO.

YEAR ONE
DOOMSDAY
1995
ANNUAL
1
1995
JURGENS &
CARDWAY

EN LOS FOROS DE INTERNET A LO LARGO DEL PAÍS, LOS SUPERVIVIENTES DEL ATAQUE DE DOMMSDAY HACEN PLANES...
...PLANES PARA VISITAR EL LUGAR DONDE SE CREE QUE EL MONSTRUO EMERGIÓ POR PRIMERA VEZ.
Y TAMBIÉN PARA CONMEMORAR EL ANIVERSARIO DE UN EVENTO QUE CAMBIÓ SUS VIDAS...
...HONRADOS CIUDADANOS ROMPEN LA LEY, EN LA BÚSQUEDA DE RESPUESTA...
...EN LA BÚSQUEDA DE UNA...
COMMUNION
PROLOGUE BY DENNIS JANKE - ART JERRY ORDWAY - STORY
DANGER
GLENN WHITMORE - COLORS
KEVIN CUNNINGHAM - LETTERS
CHRIS DUFFY - EDITOR
SUPERMAN CREATED BY JERRY SIEGEL & JOE SHUSTER

DOOMSDAY ANNUAL 1. 1995. Published by DC Comics, 1700 Broadway, New York, NY 10019. Copyright © 1995 DC Comics. All Rights Reserved. All characters featured in this issue, the distinctive likenesses thereof, and all related indicia are trademarks of DC Comics. The stories, characters and incidents mentioned in this magazine are entirely fictional. For advertising space contact: East Coast, Tom Ballou, (212) 636-5520; Midwest, The Graffiti Group (312) 539-5550; West Coast, The Berman Company (818) 865-9706. Printed on recyclable paper.
Printed in Canada.
DC Comics. A division of Warner Bros.–A Time Warner Entertainment Company

• JENETTE KAHN, President & Editor-in-Chief • PAUL LEVITZ, Executive Vice President & Publisher • JOE ORLANDO, VP-Creative Director • TOM BALLOU, VP-Advertising •
• BRUCE BRISTOW, VP-Sales & Marketing • PATRICK CALDON, VP-Finance & Operations • TERRI CUNNINGHAM, Managing Editor • CHANTAL D'AULNIS, VP-Business Affairs •
• LILLIAN LASERSON, VP & General Counsel • SEYMOUR MILES, VP-Associate Publisher • BOB ROZAKIS, Executive Director-Production •

PAPÁ ESTOY ASUSTADO. ¿Y SI TODAS ESAS SEÑALES SON CORRECTAS... YA SABES, SOBRE LA RADIACIÓN?
LOS PRIMEROS EN LLEGAR USARON CONTADORES GEIGER, Y NO DETECTARON NADA, ROY.
SI ES... ALGO MÁS LO QUE TE ASUSTA...BUENO, ¡VEREMOS EL ACTO DESDE AQUÍ!
EL CHICO PROBABLEMENTE TENGA MIEDO... COMO TODOS NOSOTROS... DE QUE EL PROPIO DOOMSDAY SURJA DE REPENTE DE ESE AGUJERO.
NO SÉ CÓMO AFECTÓ A VUESTRAS VIDAS, PERO YO VI AL VIEJO "CARA-ROCA" MUY CERCA, ¡Y NO HE DORMIDO MUY BIEN DESDE ENTONCES!
DESTROZÓ MI CASA, Y AMENAZÓ A MI MADRE Y A MI HERMANITA, PERO HIZO ALGO MUCHO PEOR A LA LIGA DE LA JUSTICIA.
POR SUPUESTO, ESTOS SUPER-TIPOS ESTÁN ACOSTUMBRADOS A ESTAS COSAS. LA GENTE COMO NOSOTROS MOJA SUS PANTALONES ANTE LA VISTA DE UN MONSTRUO REAL.
" ¡OCURRIÓ EN LA LIGA DE LA JUSTICIA AMERICANA # 69 (USA)!
AHH, BUENO... ¡ES HORA DE MOSTRAR MIS RESPETOS!
¡APÁRTENSE, DEJEN PASO, DEJEN PASO!
¡HEY, OYE! ¿DÓNDE TE CREES QUE VAS, PUNK!?
¿QUÉ DEM..?

¡PERDIMOS NUESTRO NEGOCIO FAMILIAR EN LA DESTRUCCIÓN DE DOOMSDAY, JOVEN!
ES CIERTO, ¡Y PILLAMOS ESTE LUGAR HACE HORAS!
LOS CRÍOS CREÉIS QUE PODÉIS HACER TODO LO QUE QUERÁIS, ¿NO?
¡GEEZ...!
¿QUIÉN CREÉIS QUE HA ORGANIZADO ESTA REUNIÓN MULTITUDINARIA?
¿TÚ... TÚ ERES MITCH?
NO PRETENDÍAMOS SER TAN DUROS CONTIGO, CHICO, ES SÓLO QUE
SÍ, SÍ, OLVÍDALO.
ESCUCHADME TODOS... MI NOMBRE ES MITCH, Y OS HE INVITADO AQUÍ PORQUE, SEGÚN CREO, TODOS COMPARTIMOS UNA COSA EN COMÚN...
...LLAMADA DOOMSDAY, Y EL CAMINO DE DESTRUCCIÓN QUE PROVOCÓ ANTES DE QUE SUPERMAN DEJÓ HELADO A TODO METROPOLIS.
EL MUNDO ENTERO SABE LO QUE LE SUCEDIÓ A SUPERMAN, PERO NADIE SABE LO QUE NOS OCURRIÓ A NOSOTROS.
HABLEMOS DE ELLO... COMPARTAMOS NUESTRAS EXPERIENCIAS...¡TRATEMOS DE DAR ALGO DE SENTIDO A LO QUE JODIÓ NUESTRAS PEQUEÑAS Y FELICES VIDAS!
YO... YO PERDÍ A MI QUERIDO ESPOSO ROLAND..
...MIS NIÑOS PERDIERON A SU PADRE CUANDO ESA... COSA... ¡DESTRUYÓ SU CAMIÓN!
* EN EL HOMBRE DE ACERO # 18

¿YO? VÍ A HOMBRES CON LOS QUE HABÍA TRABAJADO DURANTE AÑOS... COMPAÑEROS... MORIR A MANOS DE DOMMSDAY"
" EN EL HOMBRE DE ACERO # 19
SÍ, TE OIGO. JAMÁS ESPERÉ MUCHO DE SUPERMAN, ¿SABES?
PUES BUENO, EL DÍA QUE SALVÓ A MI MAMÁ Y MI HERMANITA ME CONVERTÍ EN SU MAYOR FAN...
...¡SIN CONTAR A UN HOMBRE LLAMADO BIBBO AL QUE CONOCÍ UNA VEZ!
YA SÉ QUE SE SUPONE QUE DEBEMOS BUSCARLE ALGÚN SENTIDO, PERO ME HE ESTADO MURIENDO POR HACER ESTO DESDE QUE LLEGUÉ AQUÍ.
UGHN. ¡TOMA ESTO, DOOMSDAY!
ESO ES... ¡LLENEMOS ÉSTE RESPIRADERO!
CESEN TODA ACTIVIDAD ¡AHORA!

ESTA ES UNA ZONA RADIACTIVA BAJO LA JURISDICCIÓN DEL EJERCITO DE LOS ESTADOS UNIDOS.
ESTÁN BAJO PELIGRO DE EXPOSICIÓN. DESALOJEN LA ZONA... AHORA.
¡ESTE ES UN PAÍS LIBRE, IDIOTA, Y TAMPOCO ME CREO TUS HISTORIAS DE RADIACIÓN! ¿DÓNDE ESTÁ TU IDENTIFICACIÓN?
SÍ...COMO DIJO EL CHICO... ¡TENEMOS DERECHOS!
SUBAN EN SUS COCHES Y LÁRGUENSE, O SERÁN PROCESADOS CON TODO EL PESO DE LA LEY.
PROCESA ESTO, SACO DE...
¡TIRA UNA SOLA PIEDRA Y EL ASUNTO SE PONDRÁ FEO!
HAY PELIGROS ACECHANDO AQUÍ, PERO NO RESPUESTAS.
ES POR ESO POR LO QUE HABÉIS VENIDO, ¿NO? NO PARA ENFRENTAROS CON SOLDADOS QUE TAN SÓLO SIGUEN ÓRDENES, SINO POR ALGO DE CONOCIMIENTO.
BAJAD ESAS PIEDRAS Y SEGUIDME HASTA ALGÚN LUGAR FUERA DE LA ALAMBRADA, DONDE SU JURISDICCIÓN TERMINA.
¡SUPERMAN! ¿NAVEGAS POR INTERNET? ¡GUAY!

NUESTRAS ÓRDENES ERAN DISPERSAR A LA MULTITUD
ME RINDO, NO PIENSO LUCHAR CON ÉL.
Y ASÍ...
"¿QUÉ ES DOOMSDAY Y DE DÓNDE VINO?". ESA ES UNA HISTORIA QUE APRENDÍ MUY RECIENTEMENTE.
DOOMSDAY FUE CREADO GENÉTICAMENTE PARA SER EL ORGANISMO VIVO PERFECTO... CAPAZ DE ADAPTARSE A CUALQUIER AMENAZA... CUALQUIER OBSTÁCULO.
PARECÍA CONCENTRARSE EN MÍ DURANTE NUESTRO PRIMER ENFRENTAMIENTO, Y YO NO PODÍA IMAGINAR POR QUÉ...
...¡HASTA QUE DESCUBRÍ QUE SU CREADOR HABÍA UTILIZADO MI PLANETA NATAL COMO SU "PLACA DE PETRI"! ¡DOMMSDAY HABÍA "NACIDO" EN KRYPTON!
-¿ASÍ QUE TÚ ERAS COMO UNA GRAN AMENAZA PARA ÉL PORQUE TÚ ERAS UN KRYPTONIANO?
-ALGO ASÍ, MATCH.
COMPARTIMOS UNA UNIÓN EN EL MIEDO, YO USÉ EL MÍO PARA MOTIVARME A ENFRENTAR A DOOMSDAY NUEVAMENTE, Y VOSOTROS, AMIGOS, VENCISTEIS EL VUESTRO PARA VENIR AQUÍ.
NO HAY NINGUN A VERGÜENZA EN ELLO... INCLUSO LOS SERES QUE SE LLAMABAN A SÍ MISMOS DIOSES APRENDIERON A TEMER EL NOMBRE DE DOOMSDAY...
COMO SE VIÓ EN SUPERMÁN-DOOMSDAY ¡AHORA A LA VENTA EN RÚSTICA! ¡¡¡Y PROXIMAMENTE EN EL C.R.G.!!!

HACE 245.000 AÑOS.
¡EL TUBO DE BOOM NOS HA LLEVADO HASTA LOS MISMÍSIMOS BORDES DE BYLAN 5, MILORD!
¿SUS ORDENES?
BOOM!
¡BAH! ¡LAS ÓRDENES SON INÚTILES EN UN DÍA TAN OSCURO COMO ESTE, TÍO STEPPENWOLF!
¡HOY, DEBO DESPOSAR A LA PRINCESA DE ESTE ATRASADO PLANETA!
¿DE QUÉ SIRVEN MIS ÓRDENES... CUANDO MI MADRE ME ORDENA HACER ESTO?
MAESTRO, MAYHEM Y YO COMPRENDEMOS TU...RETICENCIA PARA CASARTE CON LA CHICA, SOBRINO
...¡PERO NO TIENES OPCIÓN!
SHOWDOWN
CHAPTER ONE BY:
DAN JURGENS- STORY AND LAYOUT
BRETT BREEDING INKER
NEW GODS CREATED BY JACK KIRBY

¡BYLAN 5 TIENE UNOS VASTOS DEPÓSITOS DE UNA SUSTANCIA QUÍMICA INCREÍBLEMENTE PODEROSA QUE APOKOLIPS NECESITA URGENTE PARA SUS FACTORÍAS ARMAMENTISTAS!
¡TU MADRE CONCERTÓ ESTE MATRIMONIO PARA OBTENER EL CONTROL SOBRE ESOS DEPÓSITOS!
TENGO PLENA CONCIENCIA DE ELLO, STEPPEN-WOLF! PREFERIRÍA CONSEGUIR ESOS DEPÓSITOS QUÍMICOS...
...¡LANZANDO UN ATAQUE A GRAN ESCALA Y CONQUISTANDO ESTA ROCA INÚTIL!
¡DESAFORTUNADAMENTE, UN ATAQUE ASÍ DESTRUIRÍA LOS DEPÓSITOS!.. HASTA TAL PUNTO QUE ACABARÁ CONVIRTIÉNDOSE EN UNO DE NUESTROS "TUBOS DE BOOM"
¡Y POR LO TANTO ME VEO OBLIGADO A CASARME CON LA MOZA!
POR SUPUESTO, PODRÍA OCURRIR QUE ENVIUDARA EN CUESTIÓN DE DÍAS
¡EL PLANETA HA DESPEJADO SU PISTA PARA QUE ATERRICE, MILORD!
ACUÉRDATE DE OBSERVAR LAS REGLAS DE PROTOCOLO, DARKSEIR ERES JOVEN, IMPETUOSO, PRESUNTUOSO
CUIDA TU LENGUA, TÍO. ¡NADIE ME HABLA DE ESE MODO!
¡VAMOS!
HA HA HA HAAA!

¡YA LLEGA, PADRE! ¿CÓMO PUEDES CONDENARME A UN DESTINO ASÍ?
COMO MOLDEADOR DE ESTE MUNDO, SOY RESPONSABLE DE TODAS SUS VIDAS, KARREEV.
SI NO TE HUBIESE COMPROMETIDO CON DARKSEID...
¡LOS DIOSES DE APOKOLIPS PROBABLEMENTE NOS HUBIERAN ANIQUILADO A TODOS!
PERDÓNAME PADRE, PERO ERES UN ESTÚPIDO SI CREES QUE ESTA BODA NACIDA EN EL INFIERNO...
...PUEDA SALVARNOS.
MÍRALE, ¡ES DESAGRADABLE!
HE LLEGADO.
Y PRETENCIOSO, TAMBIÉN.
¡KARREEV! CUIDA TU BOCA, ESTOS HOMBRES NO SON SIMPLES MORTALES...

OH, BELLA KARREEV. ES HERMOSO VERNOS AL FIN.
¡AHÓRRAME TU TONO CONDESCENDIENTE, DARKSEID! ¡AMBOS SABEMOS QUE ESTO ES POR LOS DEPÓSITOS QUÍMICOS!
¡CUIDADO, CHIQUILLA! ¡O TOMARÉ ESOS PRODUCTOS QUÍMICOS Y OS ABANDONARÉ CON NADA MÁS QUE MORDISQUEAR QUE VUESTRAS PROPIAS ENTRAÑAS!

¡IR..POR FAVOR! TRATARÉIS A MI HIJA CON RESPETO, O...
¡CUIDA TU LENGUA O LA PERDERÁS, PORDIOSERO!
YA QUE QUERÉIS NUESTROS PRODUCTOS QUÍMICOS, DEBÉIS RECORDAR ALGO SOBRE ÉSTOS, OSCURO.

ES SU VOLATILIDAD LO QUE LOS HACE ÚTILES. PERO ALCANZAN TAL NIVEL DE PELIGROSIDAD EN ESTA ÉPOCA DEL AÑO...
...¡QUE SU EXPOSICIÓN AL AIRE PUEDE PROVOCAR UNA REACCIÓN EN CADENA EN LA ATMÓSFERA!
¡YA SÉ TODO ESO, MUJER! ¡CONTINUEMOS, Y DEJA ESE ASUNTO PARA NOSOTROS!

¡¿ESA SIRENA..?!
¡OTRA NAVE SE APROXIMA!

eeeeeeeee

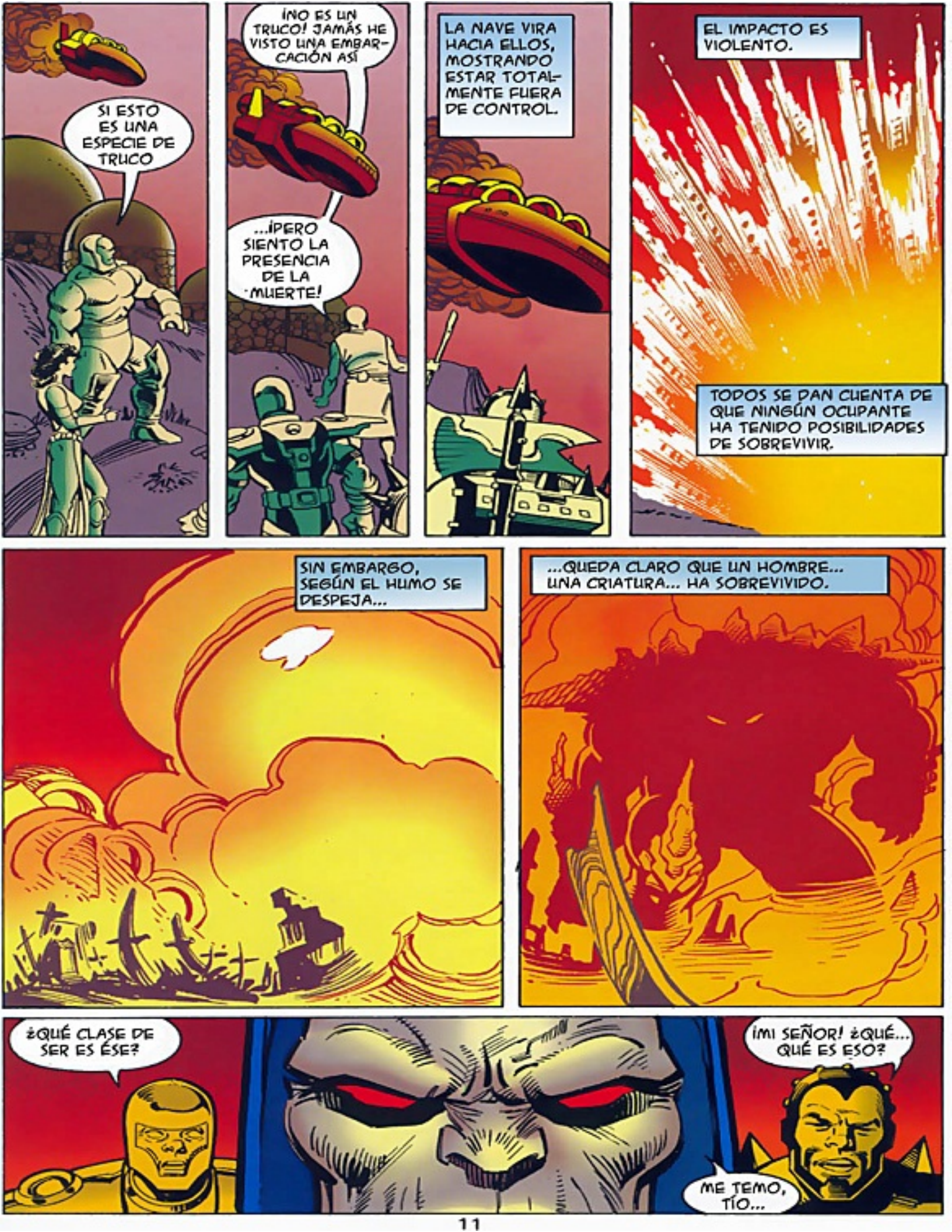
SI ESTO ES UNA ESPECIE DE TRUCO
¡NO ES UN TRUCO! JAMÁS HE VISTO UNA EMBARCACIÓN ASÍ
...¡PERO SIENTO LA PRESENCIA DE LA MUERTE!
LA NAVE VIRA HACIA ELLOS, MOSTRANDO ESTAR TOTALMENTE FUERA DE CONTROL.
EL IMPACTO ES VIOLENTO.
TODOS SE DAN CUENTA DE QUE NINGÚN OCUPANTE HA TENIDO POSIBILIDADES DE SOBREVIVIR.
SIN EMBARGO, SEGÚN EL HUMO SE DESPEJA...
...QUEDA CLARO QUE UN HOMBRE... UNA CRIATURA... HA SOBREVIVIDO.
¿QUÉ CLASE DE SER ES ÉSE?
¡MI SEÑOR! ¿QUÉ... QUÉ ES ESO?
ME TEMO, TÍO...

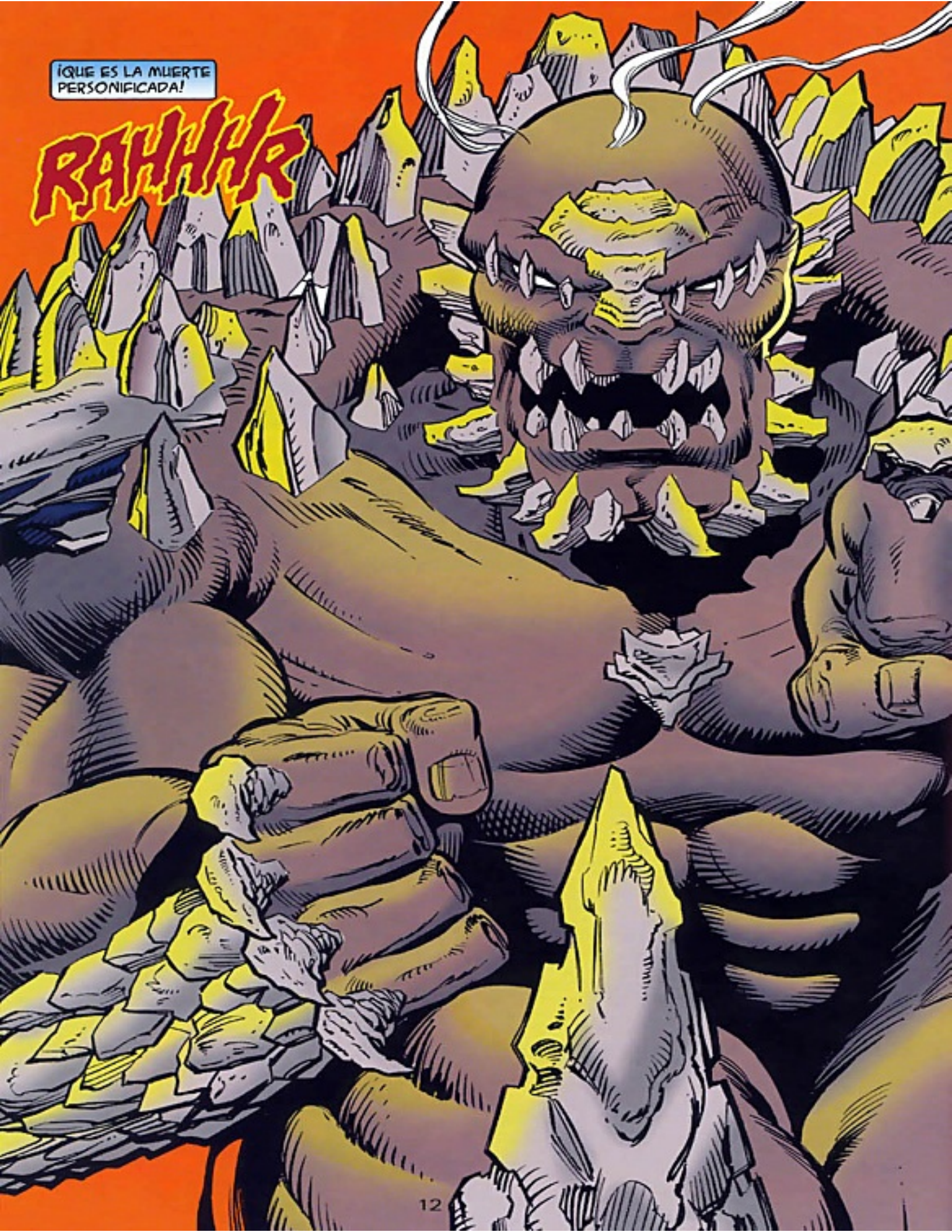
¡QUE ES LA MUERTE PERSONIFICADA!
RAHHR

¡DIME LO QUE SEPAS SOBRE ESTO, MOLDEADOR! ¡PON TUS PODERES A TRABAJAR!
...ASÍ SÉ QUE ESTA CRIATURA ES... ¡UN MONSTRUO SIN CORAZÓN!
¡HA REALIZADO UN LARGO CAMINO...
...DESDE UN LUGAR LLAMADO KRYPTON...
...DONDE FUE CREADO COMO UN ALMA TORTURADA!
ES EL ARMAGEDDON HECHO VIDA...
...LA MUERTE DE MILLONES... ¡EL FIN DE TODOS NOSOTROS!
COMO SABES, PUEDO VER A TRAVÉS DE MI CEGUERA...
...¡DENTRO DE LA NATURALEZA DEL HOMBRE!
IGUAL QUE SABÍA QUE TU CORAZÓN ES MALVADO...
¡NO! ¡ANTES DE QUE ESE ARMAGEDDON SE DÉ UN BANQUETE CONMIGO, SABOREARA SU PROPIA MUERTE!
MÁTALE, MAYHEM.

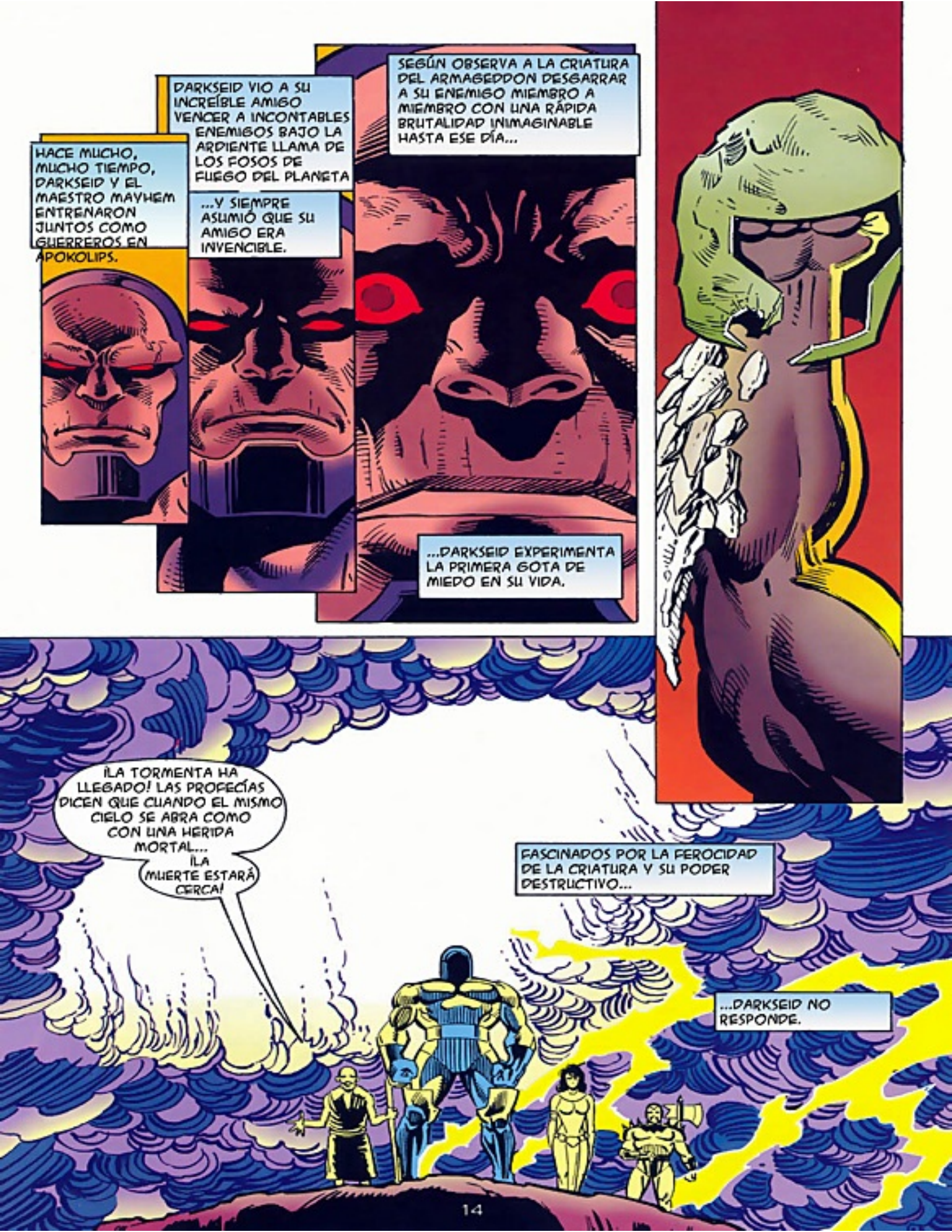
HACE MUCHO, MUCHO TIEMPO, DARKSEID Y EL MAESTRO MAYHEM ENTRENARON JUNTOS COMO GUERREROS EN APOKOLIPS.
DARKSEID VIO A SU INCREÍBLE AMIGO VENCER A INCONTABLES ENEMIGOS BAJO LA ARDIENTE LLAMA DE LOS FOSOS DE FUEGO DEL PLANETA
...Y SIEMPRE ASUMIÓ QUE SU AMIGO ERA INVENCIBLE.
SEGÚN OBSERVA A LA CRIATURA DEL ARMAGEDDON DESGARRAR A SU ENEMIGO MIEMBRO A MIEMBRO CON UNA RÁPIDA BRUTALIDAD INIMAGINABLE HASTA ESE DÍA...
...DARKSEID EXPERIMENTA LA PRIMERA GOTA DE MIEDO EN SU VIDA.
¡LA TORMENTA HA LLEGADO! LAS PROFECÍAS DICEN QUE CUANDO EL MISMO CIELO SE ABRA COMO CON UNA HERIDA MORTAL... ¡LA MUERTE ESTARÁ CERCA!
FASCINADOS POR LA FEROCIDAD DE LA CRIATURA Y SU PODER DESTRUCTIVO...
...DARKSEID NO RESPONDE.

SÓLO LE TOMA UNOS MINUTOS A LA FURIA SIN SENTIDO DE LA CRIATURA LLEVARLA HASTA LAS MINAS QUÍMICAS.
POR PRIMERA VEZ, INTERFIERE EN LOS PLANES DE DARKSEID
ALGO QUE NADIE HACE.
ALTO.
ARRR!

¡CUIDADO, SOBRINO! ¡MI HERMANA TODAVÍA NO ESTÁ PREPARADA PARA PERDERTE!
¡MANTENTE AL MARGEN! ¡MOLERÉ EN POLVO LOS HUESOS DE ESTA CRIATURA ANTES DE QUE EL DÍA TERMINE!
¡TUS RAYOS OMEGA! ¡USALOS!
¡NO! ¡EL HONOR REQUIERE UN ENFRENTAMIENTO CUERPO A CUERPO!
USARÉ MIS PUÑOS CON ESTA BESTIA...
...¡O MORIRÉ INTENTÁNDOLO!
¡VUÉLVETE, CRIATURA!
AL MISMO TIEMPO QUE UNA REACCIÓN QUÍMICA EN CADENA RASGA LA ATMÓSFERA Y CREA GASES TÓXICOS PARA TODOS LOS HABITANTES.
...UNA TORMENTA DE DISTINTO TIEMPO SE EMPIEZA A PREPARAR.
RRAHHHR!

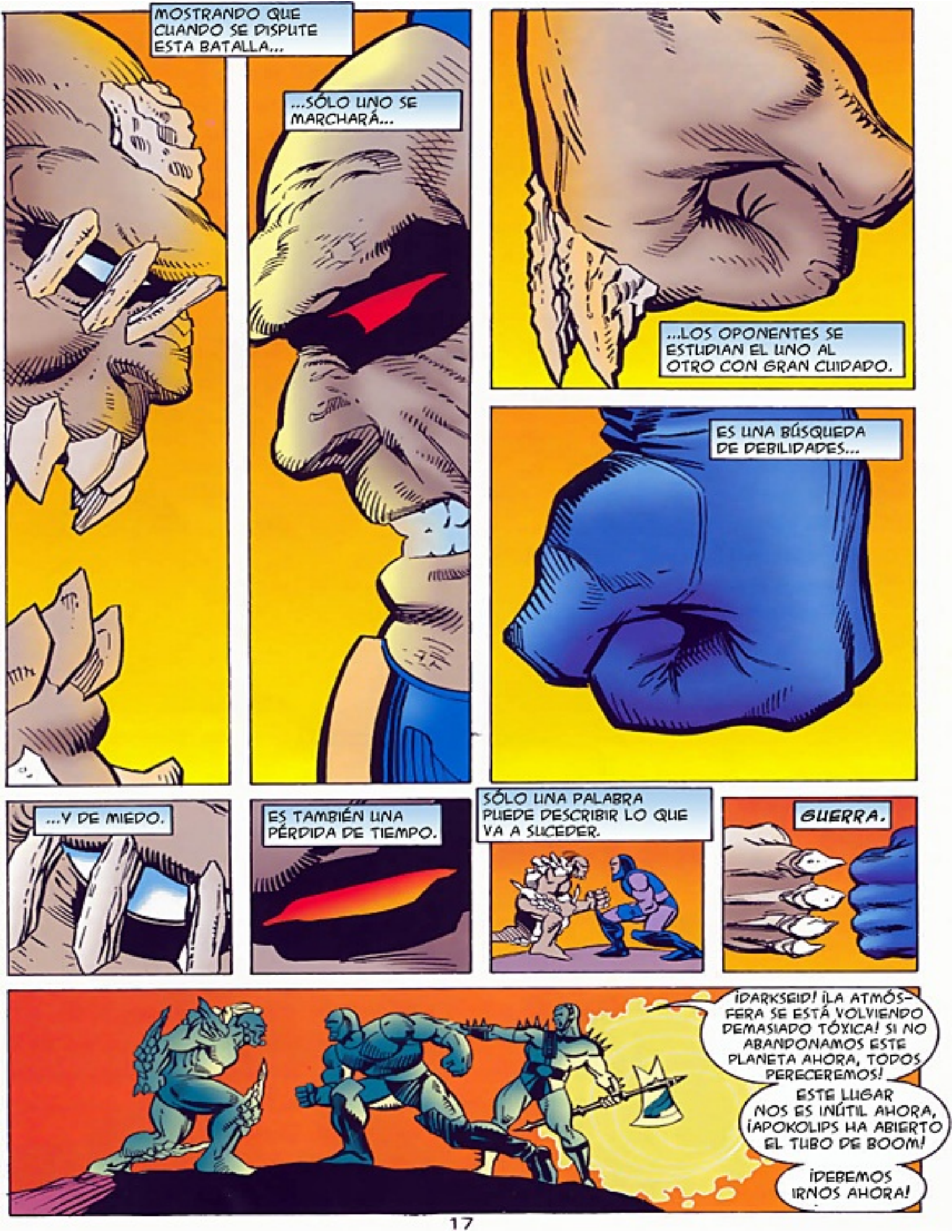
MOSTRANDO QUE CUANDO SE DISPUTE ESTA BATALLA...
...SÓLO UNO SE MARCHARÁ...
...LOS OPONENTES SE ESTUDIAN EL UNO AL OTRO CON GRAN CUIDADO.
ES UNA BÚSQUEDA DE DEBILIDADES...
...Y DE MIEDO.
ES TAMBIÉN UNA PÉRDIDA DE TIEMPO.
SÓLO UNA PALABRA PUEDE DESCRIBIR LO QUE VA A SUCEDER.
GUERRA.
¡DARKSEID! ¡LA ATMÓSFERA SE ESTÁ VOLVIENDO DEMASIADO TÓXICA! SI NO ABANDONAMOS ESTE PLANETA AHORA, TODOS PERECEREMOS!
ESTE LUGAR NOS ES INÚTIL AHORA, ¡APOKOLIPS HA ABIERTO EL TUBO DE BOOM!
¡DEBEMOS IRNOS AHORA!

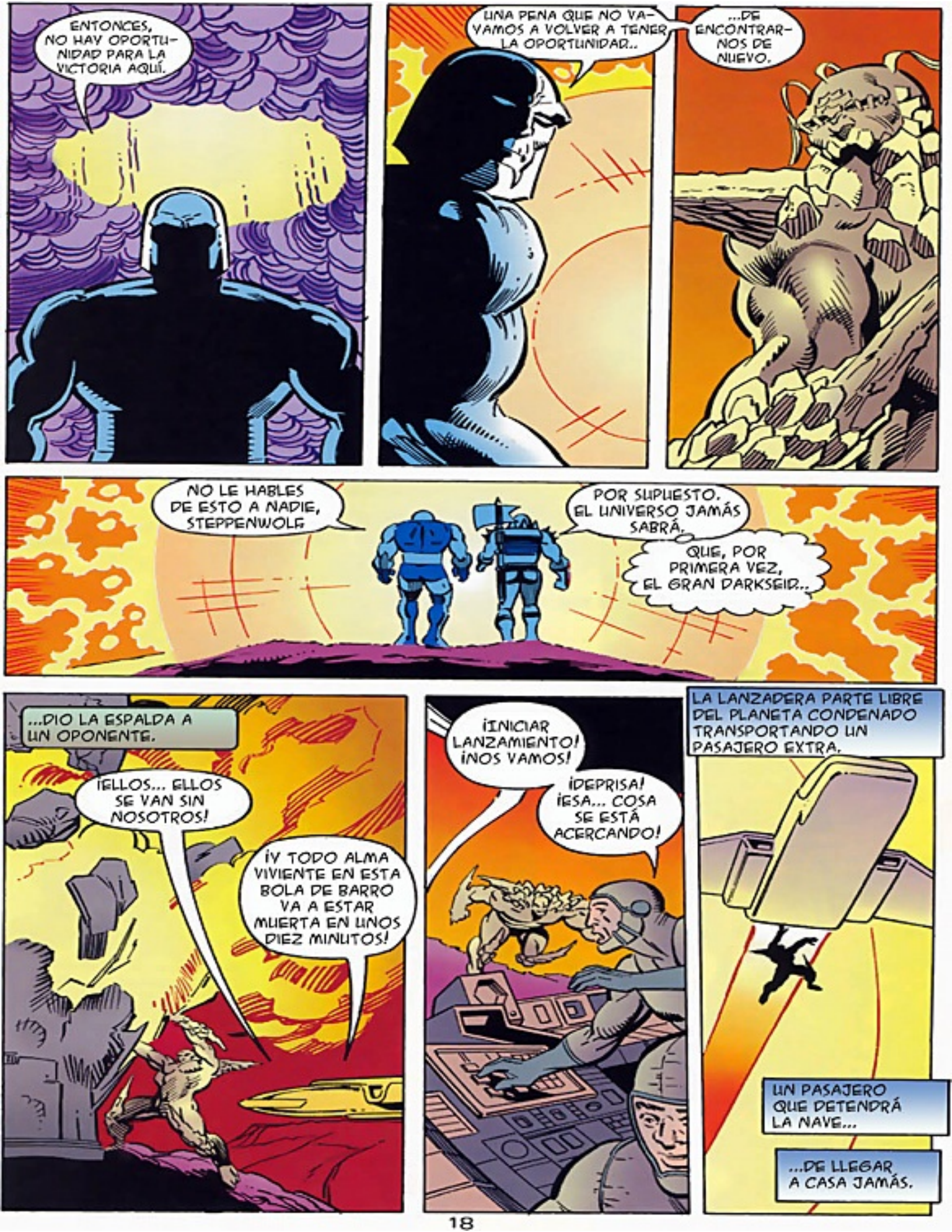
ENTONCES, NO HAY OPORTUNIDAD PARA LA VICTORIA AQUÍ.
UNA PENA QUE NO VAMOS A VOLVER A TENER LA OPORTUNIDAD..
...DE ENCONTRARNOS DE NUEVO.
NO LE HABLES DE ESTO A NADIE, STEPPENWOLF
POR SUPUESTO. EL UNIVERSO JAMÁS SABRÁ,
QUE, POR PRIMERA VEZ, EL GRAN DARKSEID..
...DIO LA ESPALDA A UN OPONENTE.
¡ELLOS... ELLOS SE VAN SIN NOSOTROS!
¡Y TODO ALMA VIVIENTE EN ESTA BOLA DE BARRO VA A ESTAR MUERTA EN UNOS DIEZ MINUTOS!
¡INICIAR LANZAMIENTO! ¡NOS VAMOS!
¡DEPRISA! ¡ESA... COSA SE ESTÁ ACERCANDO!
LA LANZADERA PARTE LIBRE DEL PLANETA CONDENADO TRANSPORTANDO UN PASAJERO EXTRA.
UN PASAJERO QUE DETENDRÁ LA NAVE...
...DE LLEGAR A CASA JAMÁS.

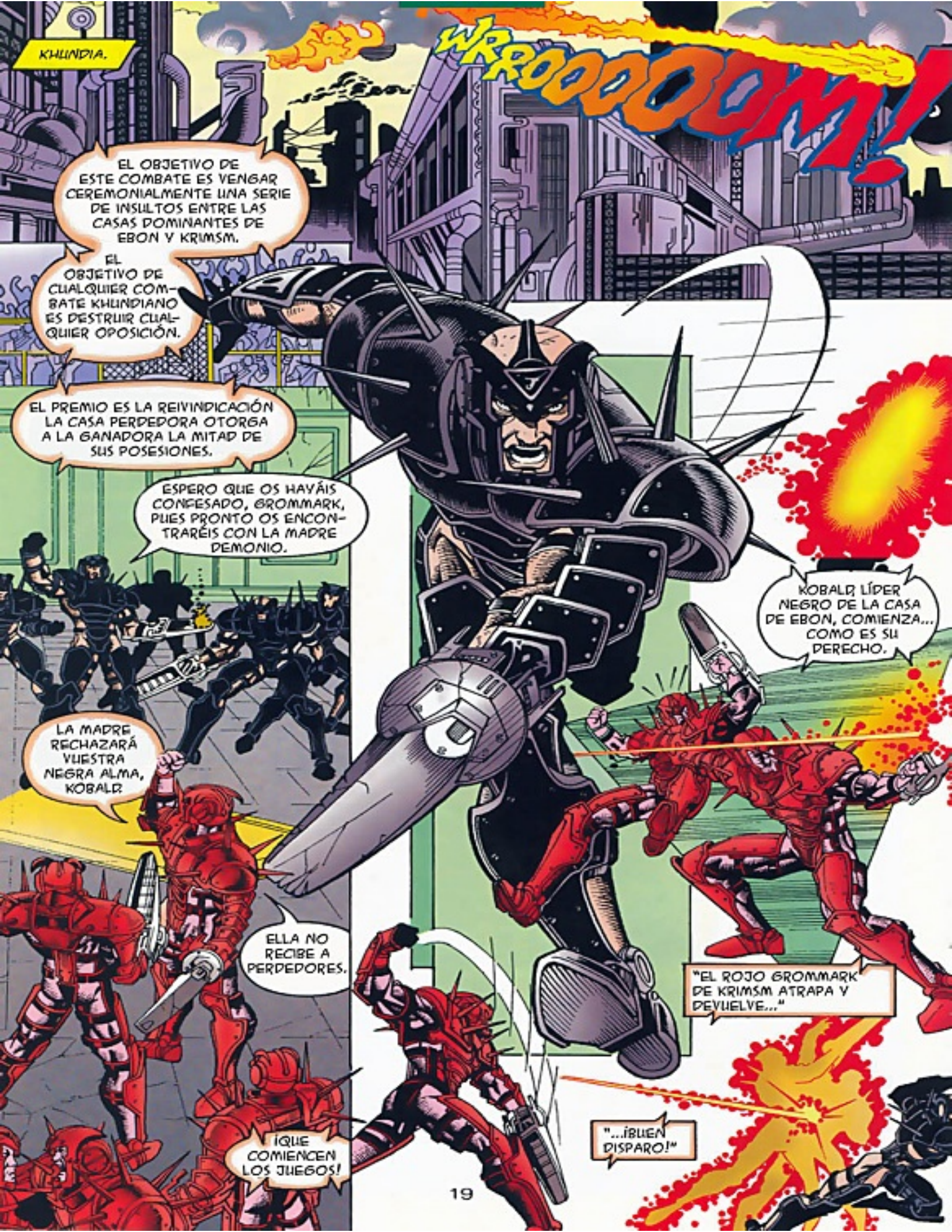
KHLINDIA.
WRROOOOOOM!
EL OBJETIVO DE ESTE COMBATE ES VENGAR CEREMONIALMENTE UNA SERIE DE INSULTOS ENTRE LAS CASAS DOMINANTES DE EBON Y KRIMSM.
EL OBJETIVO DE CUALQUIER COMBATE KHLINDIANO ES DESTRUIR CUALQUIER OPOSICIÓN.
EL PREMIO ES LA REIVINDICACIÓN LA CASA PERDEDORA OTORGA A LA GANADORA LA MITAD DE SUS POSESIONES.
ESPERO QUE OS HAYÁIS CONFESADO, GROMMARK, PUES PRONTO OS ENCONTRARÉIS CON LA MADRE DEMONIO.
KOBALD, LÍDER NEGRO DE LA CASA DE EBON, COMIENZA... COMO ES SU DERECHO.
LA MADRE RECHAZARÁ VUESTRA NEGRA ALMA, KOBALD.
ELLA NO RECIBE A PERDEDORES.
"EL ROJO GROMMARK DE KRIMSM ATRAPA Y DEVUELVE..."
"...¡BUEN DISPARO!"
¡QUE COMIENCEN LOS JUEGOS!

¡LOS NEGROS HAN PERDIDO DOS GUERREROS! ¡LOS ROJOS SE ADELANTAN!
¡UNA PENA QUE SE NOS HAYA OBLIGADO A DEJAR NUESTRAS ARMAS EN LA PUERTA!
¡PODRÍAMOS CONCLUIR ESTE ASUNTO EN LA TRIBUNA!
NUESTRA ARMADA ROJA ESPERA FUERA PARA DISCUTIR EL RESULTADO SI PERDEMOS.
LOS NEGROS TAMBIÉN DISCUTIRÁN CUALQUIER DERROTA. TENDREMOS NUESTRA OPORTUNIDAD DE LUCHAR
"...Y DE PRONTO..."
KRAKKOOM!
¡MIRA, EN EL CIELO!
¡UN ARMA! ¿QUÉ ES ESO?
NO ES NUESTRO...

...SOME SAY IN FIRE
CHAPTER TWO
STORY - LOUISE SIMONSON
PENCILLER - CHRIS BATISTA
INKER - JOHN NYBERG
¡KOBALD, MIRA ESO! ¿ES UNA ESPECIE DE ARMA SECRETA DE LOS ROJOS?

¡LOS NEGROS HAN PERDIDO DOS GUERREROS! ¡LOS ROJOS SE ADELANTAN!
¡UNA PENA QUE SE NOS HAYA OBLIGADO A DEJAR NUESTRAS ARMAS EN LA PUERTA!
¡PODRÍAMOS CONCLUIR ESTE ASUNTO EN LA TRIBUNA!
NUESTRA ARMADA ROJA ESPERA FUERA PARA DISCUTIR EL RESULTADO SI PERDEMOS.
LOS NEGROS TAMBIÉN DISCUTIRÁN CUALQUIER DERROTA. TENDREMOS NUESTRA OPORTUNIDAD DE LUCHAR...
"...Y DE PRONTO..."
KRAKKOOM!
¡MIRA, EN EL CIELO!
¡UN ARMA! ¿QUÉ ES ESO?
NO ES NUESTRO...

...SOME SAY IN FIRE
CHAPTER TWO
STORY - LOUISE SIMONSON
PENCILLER - CHRIS BATISTA
INKER - JOHN NYBERG
¡KOBALD MIRA ESO! ¿ES UNA ESPECIE DE ARMA SECRETA DE LOS ROJOS?

¡GROMMARK! ¡ESE MONSTRUO MATÓ A GROMMARK!
DEBE SER UN ARMA SECRETA... PERO NO ES DE LOS ROJOS...
...¡NO, APARENTEMENTE ES NEGRO! ESTÁ LLEVANDO EL COMBATE...
KRAK
HRRA!
HRARR!
"...¡HASTA LAS GRADAS!"
¡NO TENEMOS BLASTERS PARA DEFENDERNOS! ¡CORRED!
RHAHRAR
¡QUIZÁ REPRESENTA A ALGÚN TERCER ENEMIGO DE AMBAS CASAS!"
"...ROJO O NEGRO, ¡NOS ESTÁ MASACRANDO A TODOS!"
¡MIRAD! UN MONSTRUO... ¡VIENE DESDE LOS MUROS DEL ESTADIO!
KRUNCH
¡POR LA MADRE DEMONIO! ¿QUÉ ES ESA COSA?
SEA LO QUE SEA... ¡AHORA ES UNA COSA MUERTA! ¡DISPARAD!

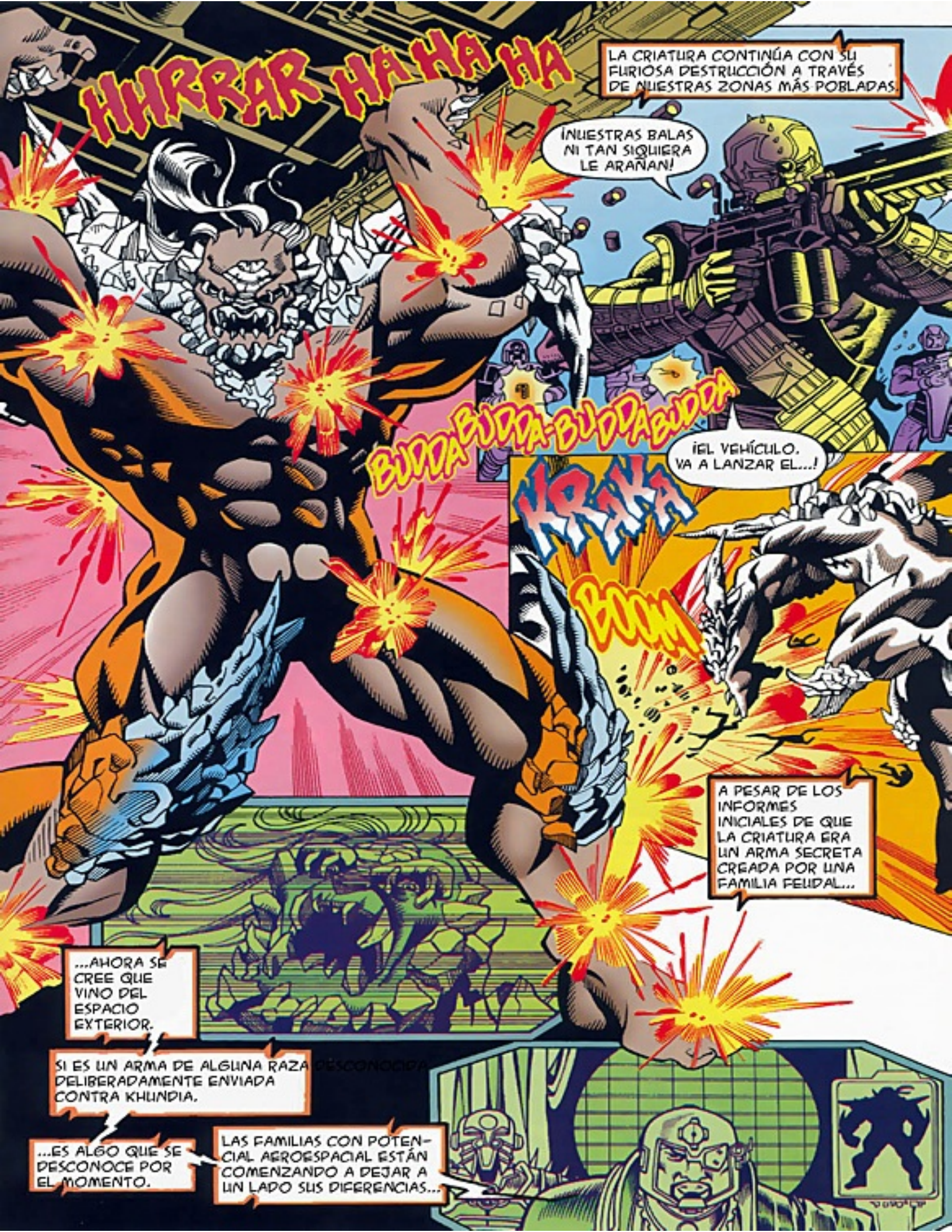
HHRRAR HA HA HA
LA CRIATURA CONTINÚA CON SU FURIOSA DESTRUCCIÓN A TRAVÉS DE NUESTRAS ZONAS MÁS POBLADAS.
¡NUESTRAS BALAS NI TAN SIQUIERA LE ARAÑAN!
BUDDABUDDA-BUDDABUDDA
¡EL VEHÍCULO. VA A LANZAR EL...!
KRAKA
BOOM
A PESAR DE LOS INFORMES INICIALES DE QUE LA CRIATURA ERA UN ARMA SECRETA CREADA POR UNA FAMILIA FEUDAL...
...AHORA SE CREE QUE VINO DEL ESPACIO EXTERIOR.
SI ES UN ARMA DE ALGUNA RAZA DESCONOCIDA DELIBERADAMENTE ENVIADA CONTRA KHUNDIA.
...ES ALGO QUE SE DESCONOCE POR EL MOMENTO.
LAS FAMILIAS CON POTENCIAL AEROESPACIAL ESTÁN COMENZANDO A DEJAR A UN LADO SUS DIFERENCIAS...

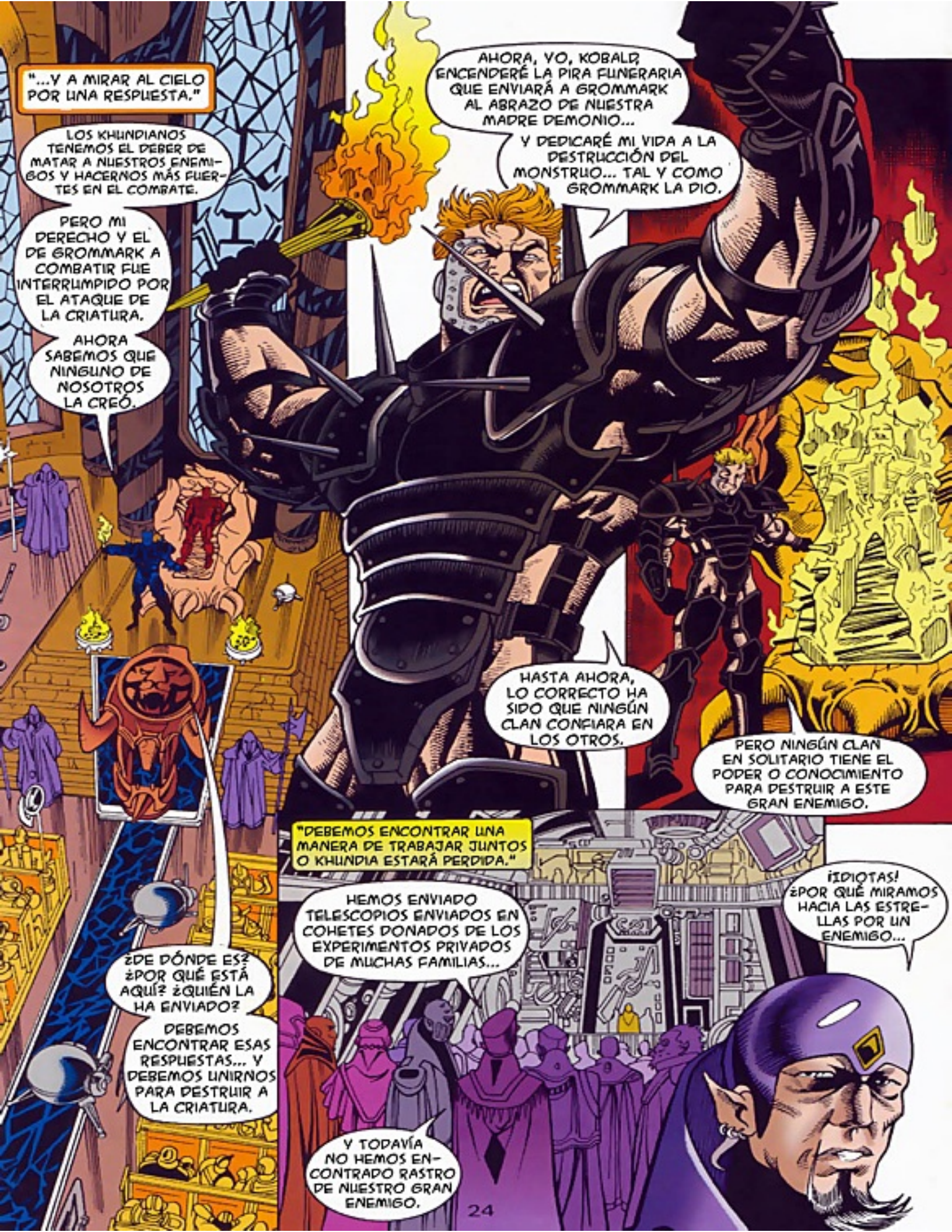
"...Y A MIRAR AL CIELO POR UNA RESPUESTA."
LOS KHUNDIANOS TENEMOS EL DEBER DE MATAR A NUESTROS ENEMIGOS Y HACERNOS MÁS FUERTES EN EL COMBATE.
PERO MI DERECHO Y EL DE GROMMARK A COMBATIR FUE INTERRUMPIDO POR EL ATAQUE DE LA CRIATURA.
AHORA SABEMOS QUE NINGUNO DE NOSOTROS LA CREÓ.
AHORA, YO, KOBALD, ENCENDERÉ LA PIRA FUNERARIA QUE ENVIARÁ A GROMMARK AL ABRAZO DE NUESTRA MADRE DEMONIO...
Y DEDICARÉ MI VIDA A LA DESTRUCCIÓN DEL MONSTRUO... TAL Y COMO GROMMARK LA DIO.
HASTA AHORA, LO CORRECTO HA SIDO QUE NINGÚN CLAN CONFIARA EN LOS OTROS.
PERO NINGÚN CLAN EN SOLITARIO TIENE EL PODER O CONOCIMIENTO PARA DESTRUIR A ESTE GRAN ENEMIGO.
"DEBEMOS ENCONTRAR UNA MANERA DE TRABAJAR JUNTOS O KHUNDIA ESTARÁ PERDIDA."
¿DE DÓNDE ES? ¿POR QUÉ ESTÁ AQUÍ? ¿QUIÉN LA HA ENVIADO?
DEBEMOS ENCONTRAR ESAS RESPUESTAS... Y DEBEMOS UNIRNOS PARA DESTRUIR A LA CRIATURA.
HEMOS ENVIADO TELESCOPIOS ENVIADOS EN COHETES DONADOS DE LOS EXPERIMENTOS PRIVADOS DE MUCHAS FAMILIAS...
¡IDIOTAS! ¿POR QUÉ MIRAMOS HACIA LAS ESTRELLAS POR UN ENEMIGO...
Y TODAVÍA NO HEMOS ENCONTRADO RASTRO DE NUESTRO GRAN ENEMIGO.

"...CUANDO AQUÉL AL QUE BUSCAMOS ESTÁ AQUÍ?"
HARR
¡AQUÍ ESTÁ! ¡FUEGO!
BBOOM
BUDDA-BUDD
PDOW
PDOW
BUDDA-BUDD
BWHAM
¡HA CAÍDO! ¡LE TENEMOS!
¡ESPERAD MIENTRAS LOS ZÁNGANOS INSPECCIONAN EL CRÁTER! EL SUELO TAN SÓLO SE HA DERRUMBADO ¡TODAVÍA PUEDE ESTAR VIVO!
¡IMPOSIBLE! ¡NADA PUEDE SOBREVIVIR A ÉSTE BOMBARDEO!
¡LA CRIATURA ESTÁ MUERTA!
AL FIN...
"...¡SOMOS LIBRES DEL MANDATO DEL NEGRO KOBALD!"
NO!

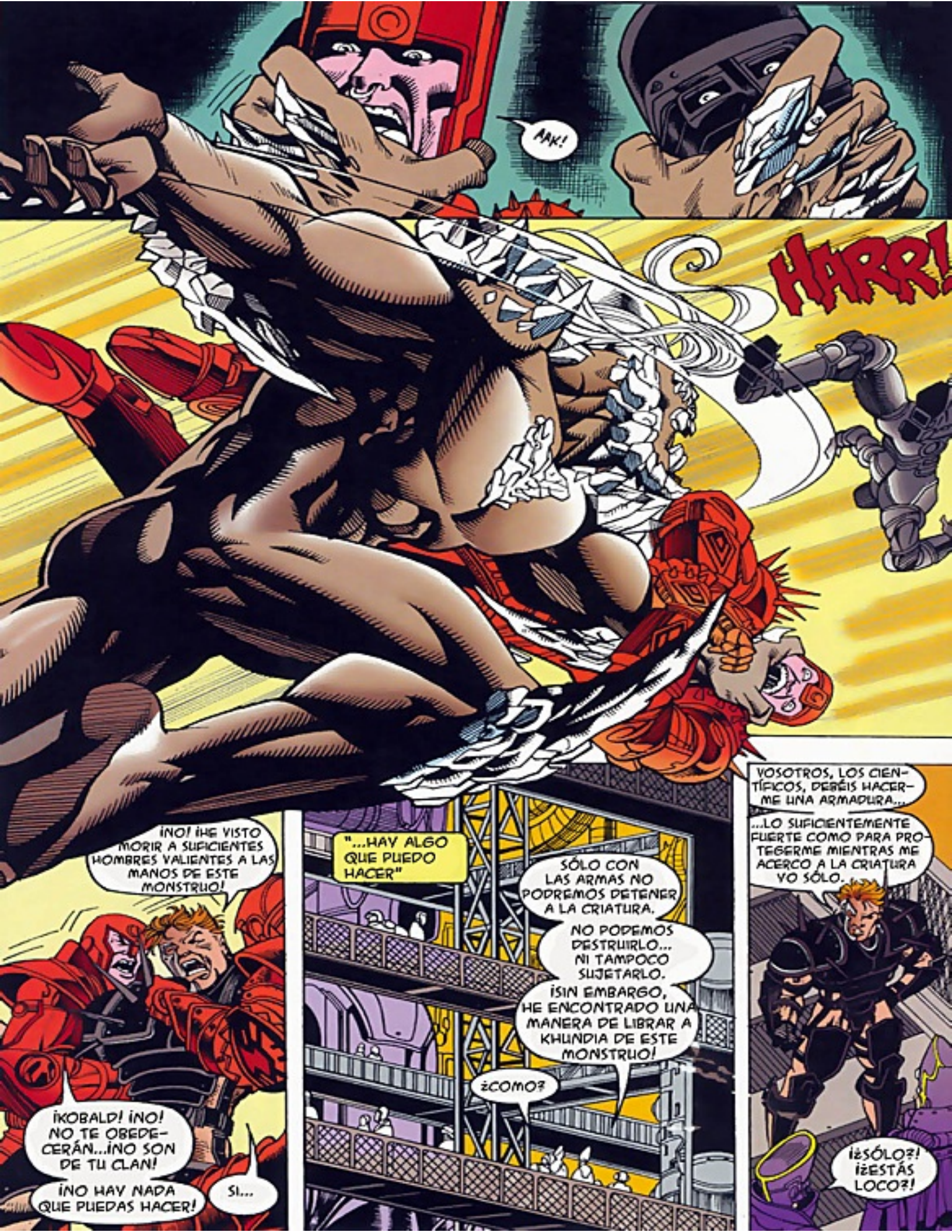
AAK!
HARR!
¡NO! ¡HE VISTO MORIR A SUFICIENTES HOMBRES VALIENTES A LAS MANOS DE ESTE MONSTRUO!
¡KOBALD! ¡NO! NO TE OBEDECERÁN...¡NO SON DE TU CLAN!
¡NO HAY NADA QUE PUEDAS HACER!
SI...
"...HAY ALGO QUE PUEDO HACER"
SÓLO CON LAS ARMAS NO PODREMOS DETENER A LA CRIATURA.
NO PODEMOS DESTRUIRLO... NI TAMPOCO SUJETARLO.
¡SIN EMBARGO, HE ENCONTRADO UNA MANERA DE LIBRAR A KHUNDIA DE ESTE MONSTRUO!
¿COMO?
VOSOTROS, LOS CIENTÍFICOS, DEBÉIS HACERME UNA ARMADURA...
...LO SUFICIENTEMENTE FUERTE COMO PARA PROTEGERME MIENTRAS ME ACERCO A LA CRIATURA YO SÓLO.
¡¿SÓLO?! ¡¿ESTÁS LOCO?!

"ARMADO Y UN TANTO PROTEGIDO, LE ATRAERÉ A BORDO DE UN COHETE..."
¡VAMOS, BESTIA FEA! ¿¿¿NO PUEDES VER QUE ME ESTOY RETIRANDO ?!?
BLAM BLAM
¡AHORA NO HAY TIEMPO PARA VACILAR! ¡SÍGUEME!
¬UFF¬
GRACIAS A LA MADRE DEMONIO QUE...
HRHH!
...¡NOS HA LANZADO EN LA DIRECCIÓN CORRECTA!
CONTROL... ¡RÁPIDO! LANZAR EL COHETE AHORA... ¡ANTES DE QUE SEA DEMASIADO TARDE!
RUMBLE!
Y ENVIAREMOS A LA CRIATURA...

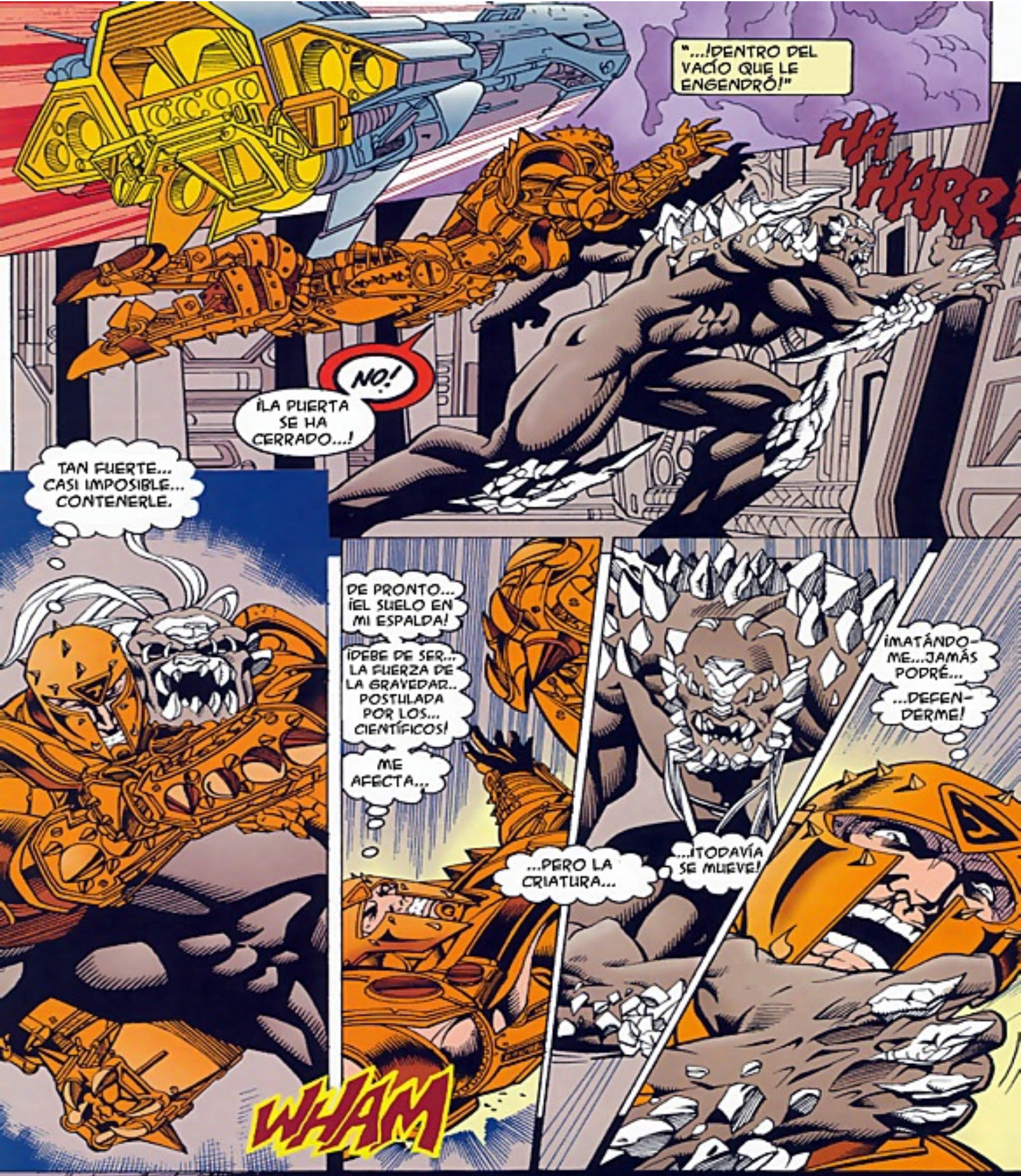
"...¡DENTRO DEL VACÍO QUE LE ENGENDRÓ!"
HA HARR!
NO!
¡LA PUERTA SE HA CERRADO...!
TAN FUERTE... CASI IMPOSIBLE... CONTENERLE.
DE PRONTO... ¡EL SUELO EN MI ESPALDA!
¡DEBE DE SER... LA FUERZA DE LA GRAVEDAD... POSTULADA POR LOS... CIENTÍFICOS!
ME AFECTA...
...PERO LA CRIATURA...
...¡TODAVÍA SE MUEVE!
¡MATÁNDOME...JAMÁS PODRÉ...
...DEFENDERME!
WHAM

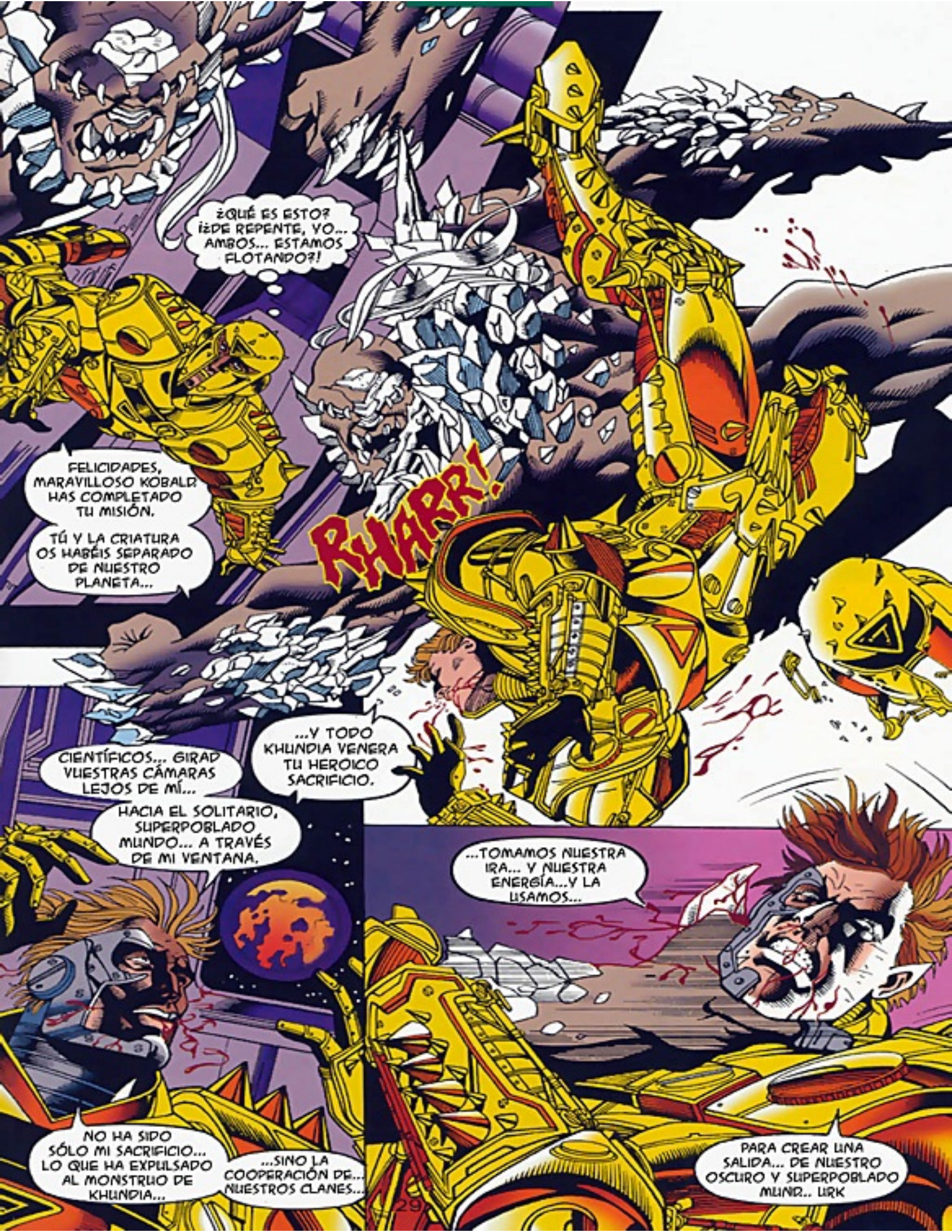
¿QUÉ ES ESTO? ¡¿DE REPENTE, YO... AMBOS... ESTAMOS FLOTANDO?!
RHARR!
FELICIDADES, MARAVILLOSO KOBALD HAS COMPLETADO TU MISIÓN.
TÚ Y LA CRIATURA OS HABÉIS SEPARADO DE NUESTRO PLANETA...
...Y TODO KHUNDIA VENERA TU HEROICO SACRIFICIO.
CIENTÍFICOS... GIRAD VUESTRAS CÁMARAS LEJOS DE MÍ...
HACIA EL SOLITARIO, SUPERPOBLADO MUNDO... A TRAVÉS DE MI VENTANA.
...TOMAMOS NUESTRA IRA... Y NUESTRA ENERGÍA...Y LA USAMOS...
NO HA SIDO SÓLO MI SACRIFICIO... LO QUE HA EXPULSADO AL MONSTRUO DE KHUNDIA...
...SINO LA COOPERACIÓN DE... NUESTROS CLANES...
PARA CREAR UNA SALIDA... DE NUESTRO OSCURO Y SUPERPOBLADO MUNDO... URK

POR AHORA, SÓLO YO... DE TODA NUESTRA GENTE... ¡HE VISTO NUESTRO SOL!
PERO CONTINUAR... TRABAJANDO JUNTOS...
¡MADRE DEMONIO, TOMA SU ALMA!
...Y KHUNDIA... POSEERÁ... LAS ESTRELLAS... ¡AAKK!
RHARR
SHRAANGG!
THOOM!
HARR HA-
HAR

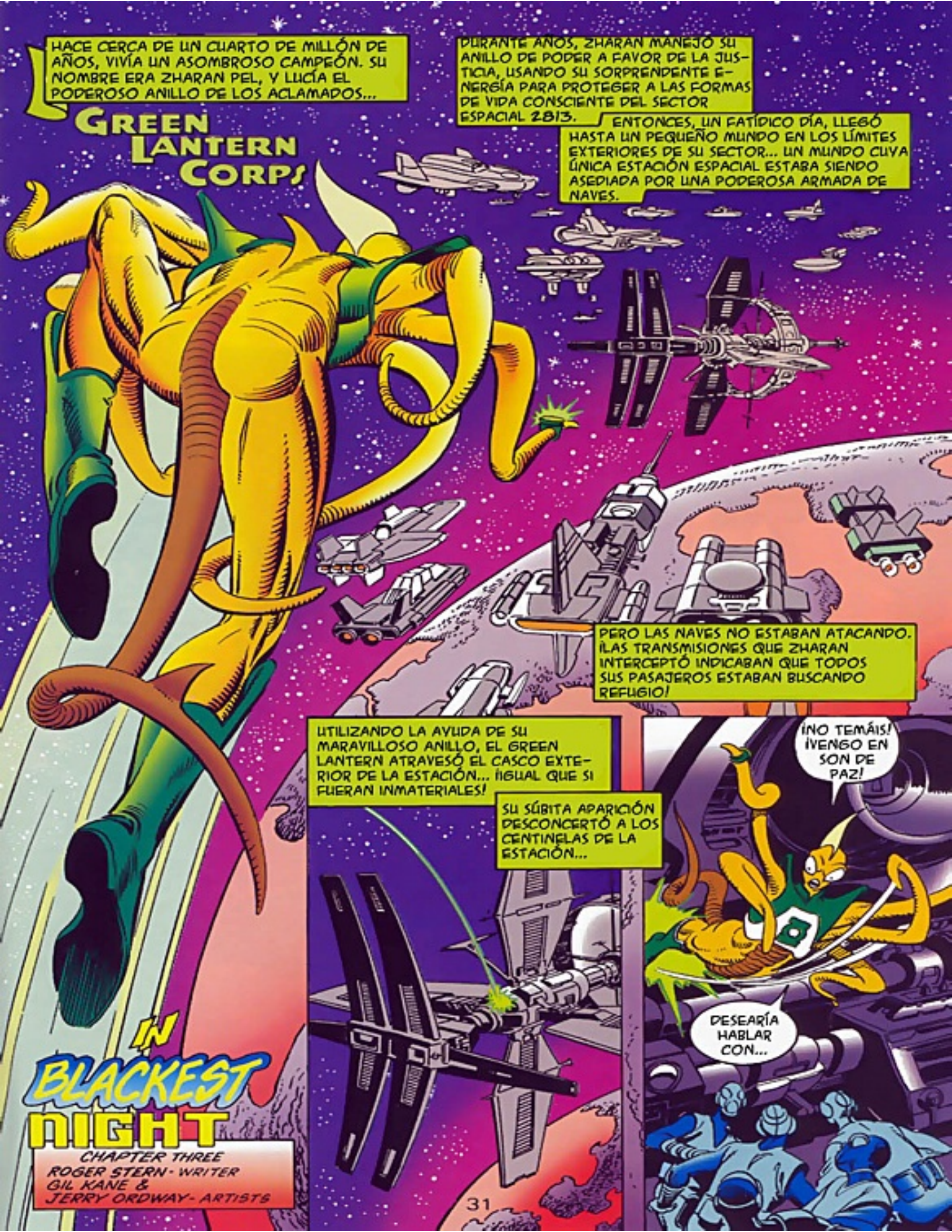
HACE CERCA DE UN CUARTO DE MILLÓN DE AÑOS, VIVÍA UN ASOMBROSO CAMPEÓN. SU NOMBRE ERA ZHARAN PEL, Y LUCÍA EL PODEROSO ANILLO DE LOS ACLAMADOS...
GREEN LANTERN CORPS
DURANTE AÑOS, ZHARAN MANEJÓ SU ANILLO DE PODER A FAVOR DE LA JUSTICIA, USANDO SU SORPRENDENTE ENERGÍA PARA PROTEGER A LAS FORMAS DE VIDA CONSCIENTE DEL SECTOR ESPACIAL 2813.
ENTONCES, UN FATÍDICO DÍA, LLEGÓ HASTA UN PEQUEÑO MUNDO EN LOS LÍMITES EXTERIORES DE SU SECTOR... UN MUNDO CUYA ÚNICA ESTACIÓN ESPACIAL ESTABA SIENDO ASEDIADA POR UNA PODEROSA ARMADA DE NAVES.
PERO LAS NAVES NO ESTABAN ATACANDO. ¡LAS TRANSMISIONES QUE ZHARAN INTERCEPTÓ INDICABAN QUE TODOS SUS PASAJEROS ESTABAN BUSCANDO REFUGIO!
UTILIZANDO LA AYUDA DE SU MARAVILLOSO ANILLO, EL GREEN LANTERN ATRAVESÓ EL CASCO EXTERIOR DE LA ESTACIÓN... ¡IGUAL QUE SI FUERAN INMATERIALES!
SU SÚBITA APARICIÓN DESCONCERTÓ A LOS CENTINELAS DE LA ESTACIÓN...
¡NO TEMÁIS! ¡VENGO EN SON DE PAZ!
DESEARÍA HABLAR CON...
IN BLACKEST NIGHT
CHAPTER THREE
ROGER STERN - WRITER
GIL KANE & JERRY ORDWAY - ARTISTS

"...VUESTRO COMANDANTE.
¡TU LLEGADA ES BIENVENIDA, GREEN LANTERN! MI GENTE HA OÍDO DE TUS GRANDES PROEZAS DE OTROS VISITANTES.
¡HAY PÁNICO A BORDO DE LAS NAVES ORBITANTES...!
SÍ, Y SON MÁS DE LOS QUE ESTA NAVE FUE DISEÑADA PARA SOPORTAR.
TODOS DESPEGARON EN UN DESESPERADO INTENTO DE ESCAPAR DEL MONSTRUO QUE ATERRORIZA NUESTRO PLANETA NATAL. LA MITAD DEL PLANETA ESTÁ EN RUINAS...
"...YA SÉ, PARECE IMPOSIBLE QUE UNA CRIATURA PUEDA CAUSAR TANTA DESTRUCCIÓN... PERO HE VISTO LAS TRANSMISIONES, HE ESCUCHADO LOS LAMENTOS DE LOS SUPERVIVIENTES."
"AHORA SABEMOS QUE UNA NAVE ALIENÍGENA CHOCÓ CONTRA NUESTRO MUNDO HACE UNA SEMANA. EL MONSTRUO ERA EL ÚNICO SUPERVIVIENTE. HABÍA MATADO A LA TRIPULACIÓN DE LA NAVE Y PARECÍA ESTAR ENDEMONIADAMENTE RESUELTO A DESTRUIR TODO A SU PASO.
"NUESTRAS TROPAS FUERON INCAPACES DE DETENERLO..."

"...¡TÚ, GREEN LANTERN, ERES NUESTRA ÚNICA ESPERANZA!"
¡CRIATURA! ¡TE ORDENO QUE TE RINDAS...!
EL MONSTRUO IGNORÓ LA ORDEN, Y SE LANZÓ DE CABEZA CONTRA ZHARAN.
EVIDENTEMENTE, JAMÁS SE HABÍA ENCONTRADO CON UN GREEN LANTERN.
UHRRRR?!?
AL PRINCIPIO, EL MONSTRUO PARECÍA CONFUNDIDO POR LA APARICIÓN DEL CAMPO DE FUERZA ESMERALDA DE ZHARAN.
¡PERO ENTONCES, SU EXPRESIÓN PASÓ DE LA CONFUSIÓN A UN ASPECTO DE ENLOQUECIDO JÚBILO!
PARA EL MONSTRUO, LA VIDA CONSISTÍA SÓLO EN MATAR, DESTRUIR... ¡Y AQUÍ, AL FIN, HABÍA UN OPONENTE QUE REPRESENTABA UN DESAFÍO!

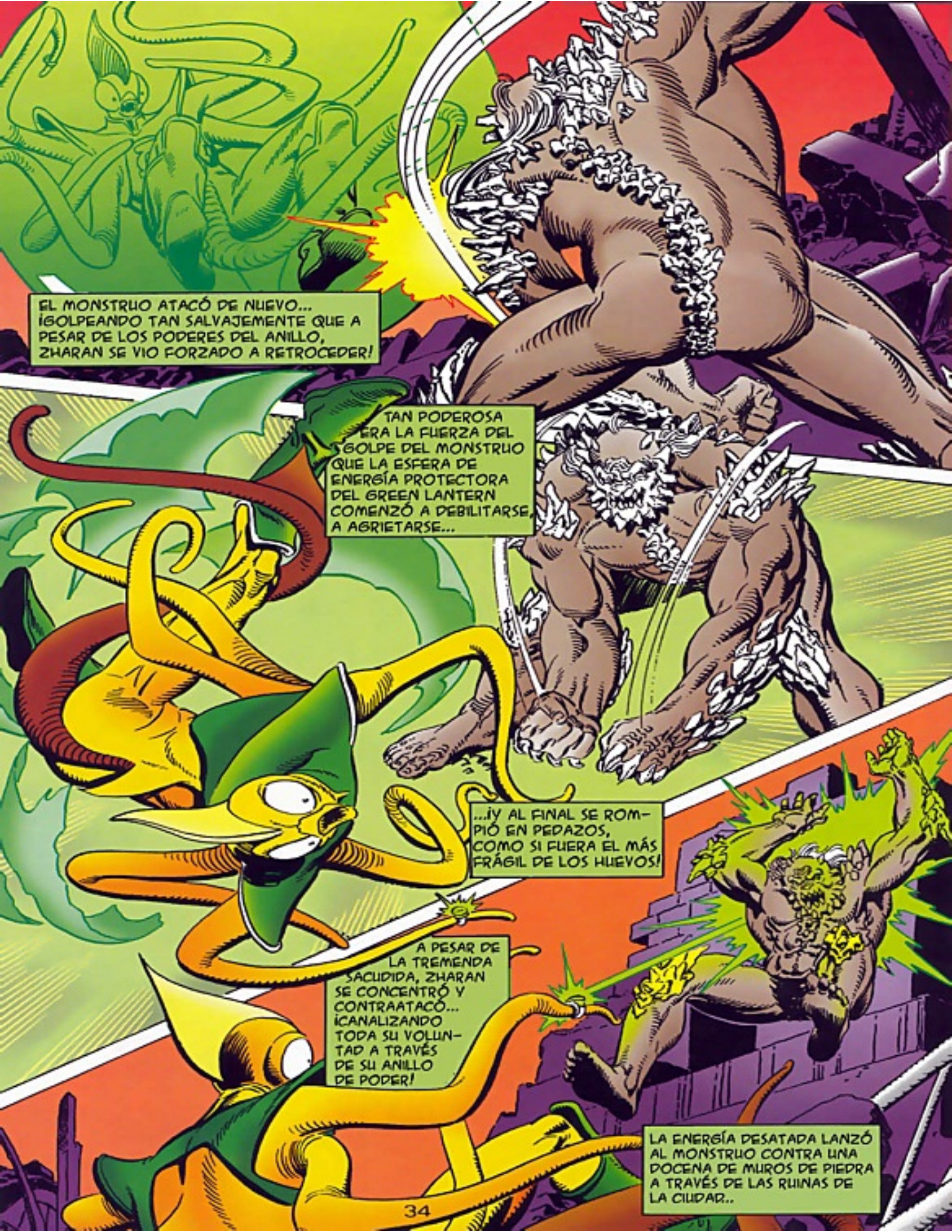
EL MONSTRUO ATACÓ DE NUEVO... ¡GOLPEANDO TAN SALVAJEMENTE QUE A PESAR DE LOS PODERES DEL ANILLO, ZHARAN SE VIO FORZADO A RETROCEDER!
TAN PODEROSA ERA LA FUERZA DEL GOLPE DEL MONSTRUO QUE LA ESFERA DE ENERGÍA PROTECTORA DEL GREEN LANTERN COMENZÓ A DEBILITARSE, A AGRIETARSE...
...¡Y AL FINAL SE ROMPIÓ EN PEDAZOS, COMO SI FUERA EL MÁS FRÁGIL DE LOS HUEVOS!
A PESAR DE LA TREMENDA SACUDIDA, ZHARAN SE CONCENTRÓ Y CONTRAATACÓ... ¡CANALIZANDO TODA SU VOLUNTAD A TRAVÉS DE SU ANILLO DE PODER!
LA ENERGÍA DESATADA LANZÓ AL MONSTRUO CONTRA UNA DOCENA DE MUROS DE PIEDRA A TRAVÉS DE LAS RUINAS DE LA CIUDAD...

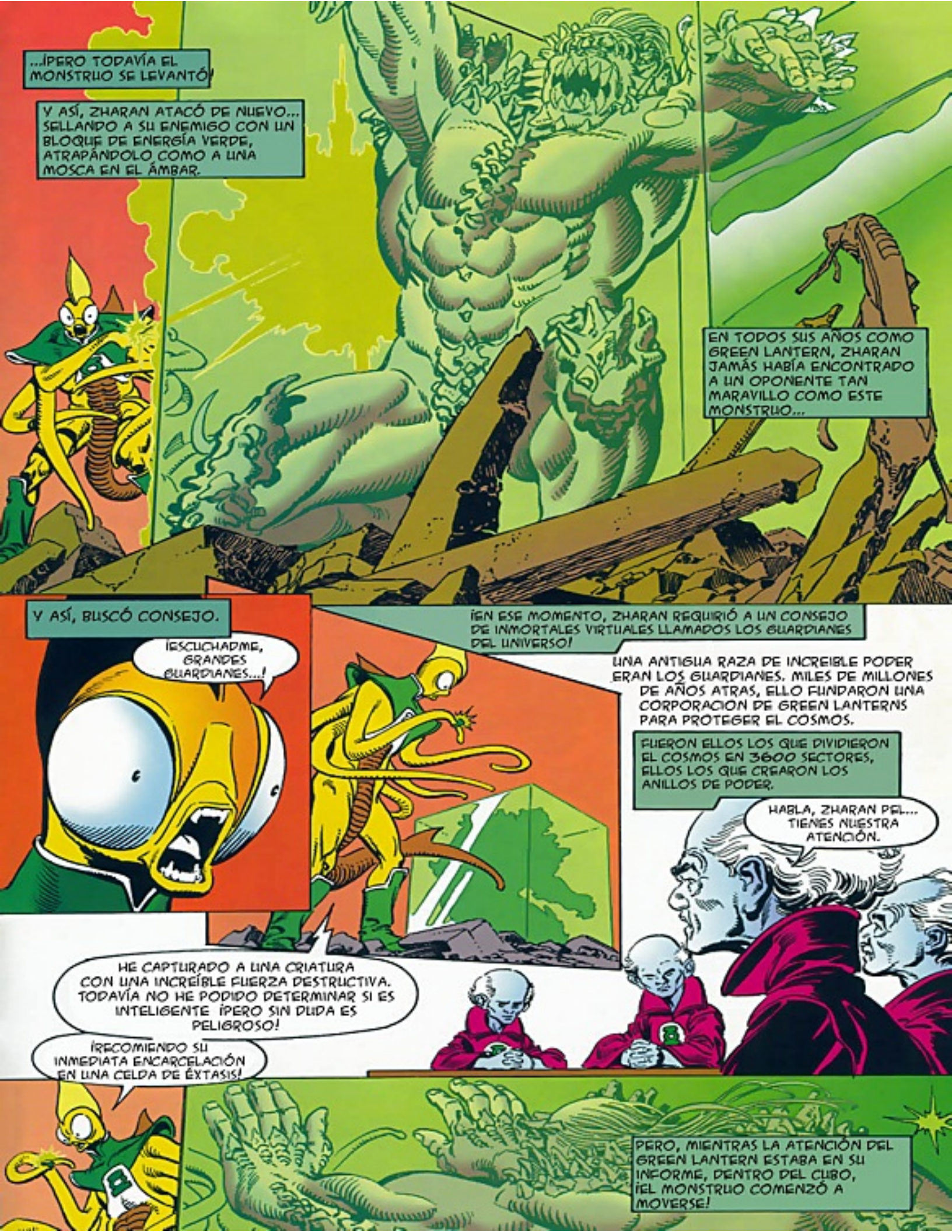
...¡PERO TODAVÍA EL MONSTRUO SE LEVANTÓ!
Y ASÍ, ZHARAN ATACÓ DE NUEVO... SELLANDO A SU ENEMIGO CON UN BLOQUE DE ENERGÍA VERDE, ATRAPÁNDOLO COMO A UNA MOSCA EN EL ÁMBAR.
EN TODOS SUS AÑOS COMO GREEN LANTERN, ZHARAN JAMÁS HABÍA ENCONTRADO A UN OPONENTE TAN MARAVILLO COMO ESTE MONSTRUO...
Y ASÍ, BUSCÓ CONSEJO.
¡ESCUCHADME, GRANDES GUARDIANES...!
¡EN ESE MOMENTO, ZHARAN REQUIRIÓ A UN CONSEJO DE INMORTALES VIRTUALES LLAMADOS LOS GUARDIANES DEL UNIVERSO!
UNA ANTIGUA RAZA DE INCREIBLE PODER ERAN LOS GUARDIANES. MILES DE MILLONES DE AÑOS ATRAS, ELLO FUNDARON UNA CORPORACION DE GREEN LANTERNS PARA PROTEGER EL COSMOS.
FUERON ELLOS LOS QUE DIVIDIERON EL COSMOS EN 3600 SECTORES, ELLOS LOS QUE CREARON LOS ANILLOS DE PODER.
HABLA, ZHARAN PEL... TIENES NUESTRA ATENCIÓN.
HE CAPTURADO A UNA CRIATURA CON UNA INCREÍBLE FUERZA DESTRUCTIVA. TODAVÍA NO HE PODIDO DETERMINAR SI ES INTELIGENTE ¡PERO SIN DUDA ES PELIGROSO!
¡RECOMIENDO SU INMEDIATA ENCARCELACIÓN EN UNA CELDA DE ÉXTASIS!
PERO, MIENTRAS LA ATENCIÓN DEL GREEN LANTERN ESTABA EN SU INFORME, DENTRO DEL CUBO, ¡EL MONSTRUO COMENZÓ A MOVERSE!

ERA IMPENSABLE QUE NINGÚN SER VIVO PUDIERA EJERCER SUFICIENTE FUERZA...
...PERO, COMO LOS GUARDIANES DETERMINARON MÁS TARDE, LA FUERZA DE LA CRIATURA SE ALIMENTABA DE SU IRA...
...¡Y SU IRA ARDIÓ TANTO COMO CUALQUIER ESTRELLA!
EL MONSTRUO SE FLEXIONÓ... Y TENSÓ...
...¡Y FINALMENTE EXPLOTÓ LIBRE! LA SÚBITA INTERRUPCIÓN DE ENERGÍA PARALIZÓ A ZHARAN PEL...
...Y LE DEJÓ AL DESCUBIERTO DEL IMPLACABLE ATAQUE DEL MONSTRUO.
EL ANILLO DE PODER DE ZHARAN ESTABA PROGRAMADO PARA PROTEGERLE AUTOMÁTICAMENTE DE CUALQUIER HERIDA MORTAL, SI CAYERA INCONSCIENTE. PERO ESTA SALVAGUARDA FUE DE MUY POCA AYUDA

UNA VEZ QUE EL BRILLANTE ANILLO FUE ARRANCADO DE SU CUERPO.
EL MONSTRUO PERMANECIÓ COMO HIPNOTIZADO POR EL PODER DEL ANILLO, Y ENTONCES
CRIATURA, ¡HAS CONVERTIDO ESTE PLANETA EN UN VERTEDERO!
¡HAS MATADO A UN GREEN LANTERN!
¡DEBERÁS RESPONDER POR ESOS CRÍMENES!
EL MONSTRUO FUE SORPRENDIDO POR LA SÚBITA APARICIÓN DE LOS GUARDIANES. SI LES HABÍA COMPRENDIDO NO SE SABE...
PERO NO HABÍA ERROR EN SU RESPUESTA. CANALIZADA A TRAVÉS DEL ANILLO DE PODER, SU IRA ARRASÓ LAS ETÉREAS PROYECCIONES.
EL MONSTRUO, INSTINTIVAMENTE RECONOCIÓ A LOS GUARDIANES COMO ENEMIGOS, Y EL ANILLO DE PODER RESPONDIÓ INSTANTÁNEAMENTE A SUS DESEOS...
¡LLEVÁNDOSE VOLANDO A SU NUEVO DUEÑO FUERA DE ÉSTE MUNDO DESTROZADO Y A TRAVÉS DEL COSMOS!

LOS GUARDIANES INMEDIATAMENTE AVISARON A LAS GREEN LANTERN CORPS AL COMPLETO. OLEADA TRAS OLEADA, LOS GUERREROS ESMERALDAS SE LEVANTARON CONTRA EL MONSTRUO...
...Y OLEADA TRAS OLEADA FUERON APLASTADOS.
EL MONSTRUO DESARMÓ Y AMONTONÓ A CIENTOS DE GREEN LANTERNS, Y ABANDONÓ A UN CENTENAR MÁS HERIDOS Y A LA DERIVA EN LA INMENSIDAD DEL UNIVERSO.
LOS CORPS NO VOLVERÍAN A CONOCER OTRA DERROTA SIMILAR EN CIENTOS DE MILENIOS.
DESDE SU CIUDADELA EN EL DISTANTE PLANETA OA, LOS GUARDIANES OBSERVABAN CON CRECIENTE HORROR...
¡LA CRIATURA ESTÁ DIEZMANDO A LOS CORPS! PERO, ¿CON QUÉ PROPÓSITO?
LOS ESCÁNERES DE LARGO ALCANCE SON INCONCLUYENTES. LA CRIATURA PARECE MÁS UNA FUERZA DE LA NATURALEZA QUE UN SER CONSCIENTE... VIVE PERO PARA DESTRUIR.
SÍ, E INTUITIVAMENTE HA APROVECHADO EL PODER DEL ANILLO, PARA ENCONTRAR Y DESTRUIR A AQUELLOS QUE CONSIDERA ENEMIGOS.
HERMANOS, LA CRIATURA ESTÁ VINIENDO AQUÍ... ¡A OA!

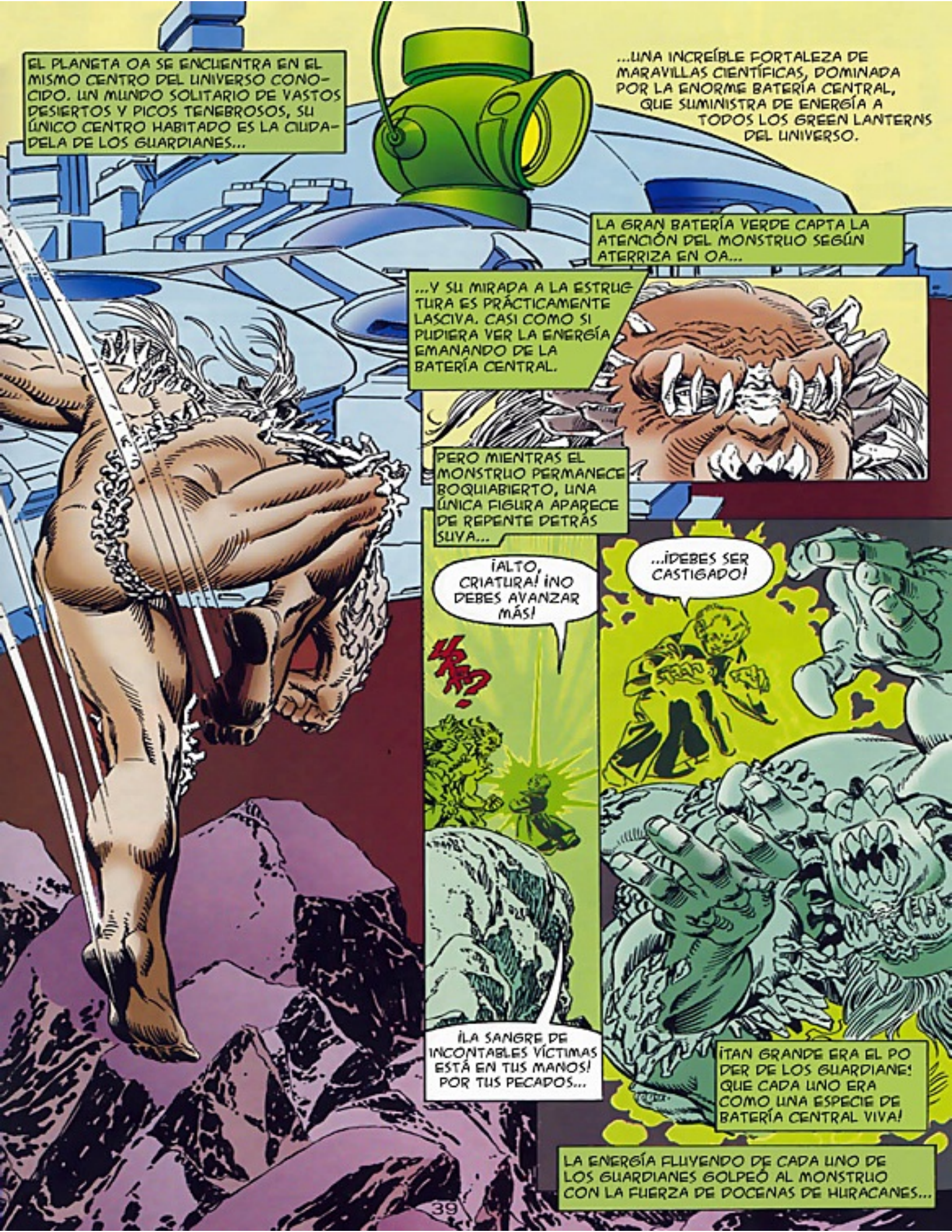
EL PLANETA OA SE ENCUENTRA EN EL MISMO CENTRO DEL UNIVERSO CONOCIDO. UN MUNDO SOLITARIO DE VASTOS DESIERTOS Y PICOS TENEBROSOS, SU ÚNICO CENTRO HABITADO ES LA CIUDADELA DE LOS GUARDIANES...
...UNA INCREÍBLE FORTALEZA DE MARAVILLAS CIENTÍFICAS, DOMINADA POR LA ENORME BATERÍA CENTRAL, QUE SUMINISTRA DE ENERGÍA A TODOS LOS GREEN LANTERNS DEL UNIVERSO.
LA GRAN BATERÍA VERDE CAPTA LA ATENCIÓN DEL MONSTRUO SEGÚN ATERRIZA EN OA...
...Y SU MIRADA A LA ESTRUCTURA ES PRÁCTICAMENTE LASCIVA. CASI COMO SI PUDIERA VER LA ENERGÍA EMANANDO DE LA BATERÍA CENTRAL.
PERO MIENTRAS EL MONSTRUO PERMANECE BOQUIABIERTO, UNA ÚNICA FIGURA APARECE DE REPENTE DETRÁS SUYA...
¡ALTO, CRIATURA! ¡NO DEBES AVANZAR MÁS!
¡DEBES SER CASTIGADO!
¡LA SANGRE DE INCONTABLES VÍCTIMAS ESTÁ EN TUS MANOS! POR TUS PECADOS...
¡TAN GRANDE ERA EL PODER DE LOS GUARDIANES! QUE CADA UNO ERA COMO UNA ESPECIE DE BATERÍA CENTRAL VIVA!
LA ENERGÍA FLUYENDO DE CADA UNO DE LOS GUARDIANES GOLPEÓ AL MONSTRUO CON LA FUERZA DE DOCENAS DE HURACANES...

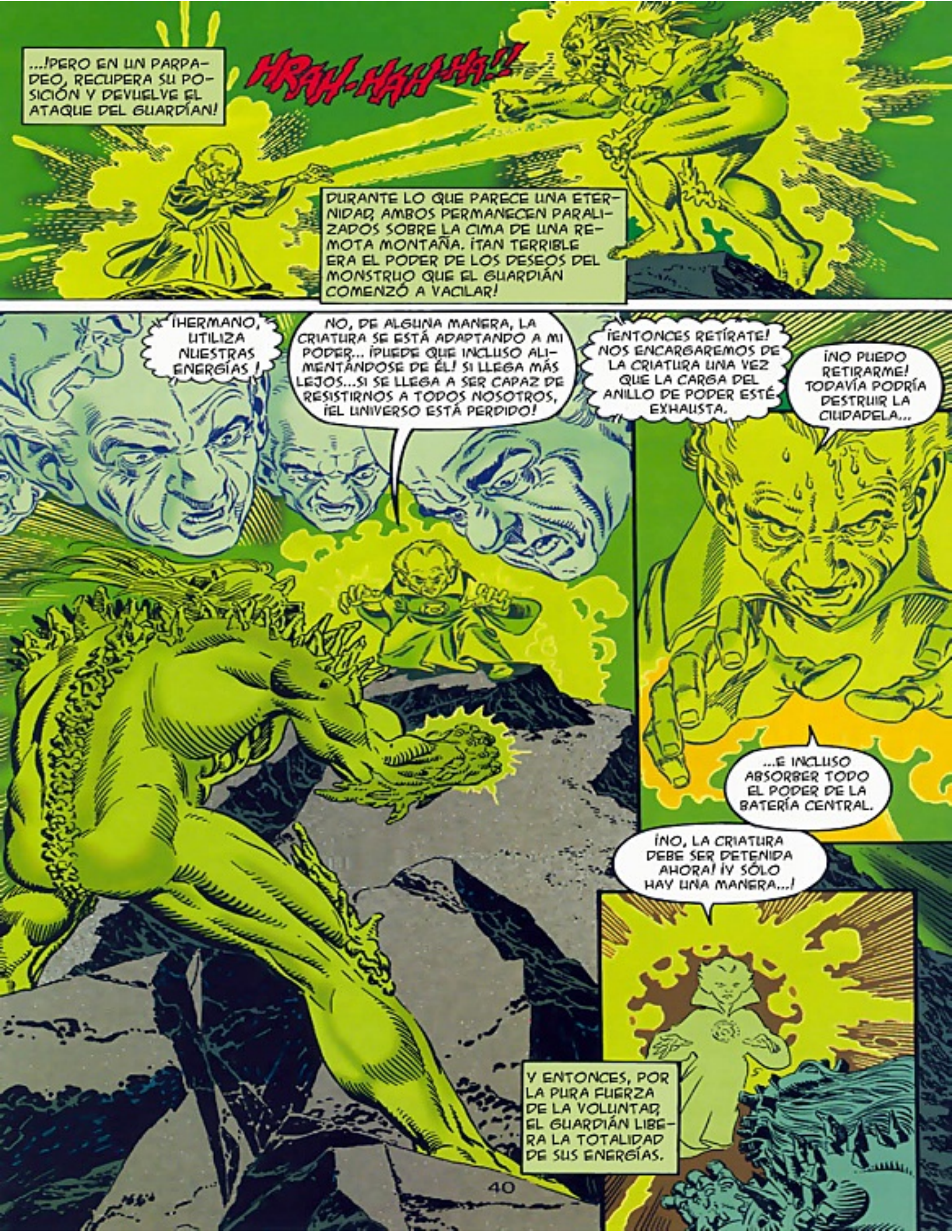
...¡PERO EN UN PARPADEO, RECUPERA SU POSICIÓN Y DEVUELVE EL ATAQUE DEL GUARDIÁN!
HRAH-HAH-HA!!
DURANTE LO QUE PARECE UNA ETERNIDAD, AMBOS PERMANECEN PARALIZADOS SOBRE LA CIMA DE UNA REMOTA MONTAÑA. ¡TAN TERRIBLE ERA EL PODER DE LOS DESEOS DEL MONSTRUO QUE EL GUARDIÁN COMENZÓ A VACILAR!
¡HERMANO, UTILIZA NUESTRAS ENERGÍAS!
NO, DE ALGUNA MANERA, LA CRIATURA SE ESTÁ ADAPTANDO A MI PODER... ¡PUEDE QUE INCLUSO ALIMENTÁNDOSE DE ÉL! SI LLEGA MÁS LEJOS...SI SE LLEGA A SER CAPAZ DE RESISTIRNOS A TODOS NOSOTROS, ¡EL UNIVERSO ESTÁ PERDIDO!
¡ENTONCES RETÍRATE! NOS ENCARGAREMOS DE LA CRIATURA UNA VEZ QUE LA CARGA DEL ANILLO DE PODER ESTÉ EXHAUSTA.
¡NO PUEDO RETIRARME! TODAVÍA PODRÍA DESTRUIR LA CIUDADELA...
...E INCLUSO ABSORBER TODO EL PODER DE LA BATERÍA CENTRAL.
¡NO, LA CRIATURA DEBE SER DETENIDA AHORA! ¡Y SÓLO HAY UNA MANERA...!
Y ENTONCES, POR LA PURA FUERZA DE LA VOLUNTAD, EL GUARDIÁN LIBERA LA TOTALIDAD DE SUS ENERGÍAS.

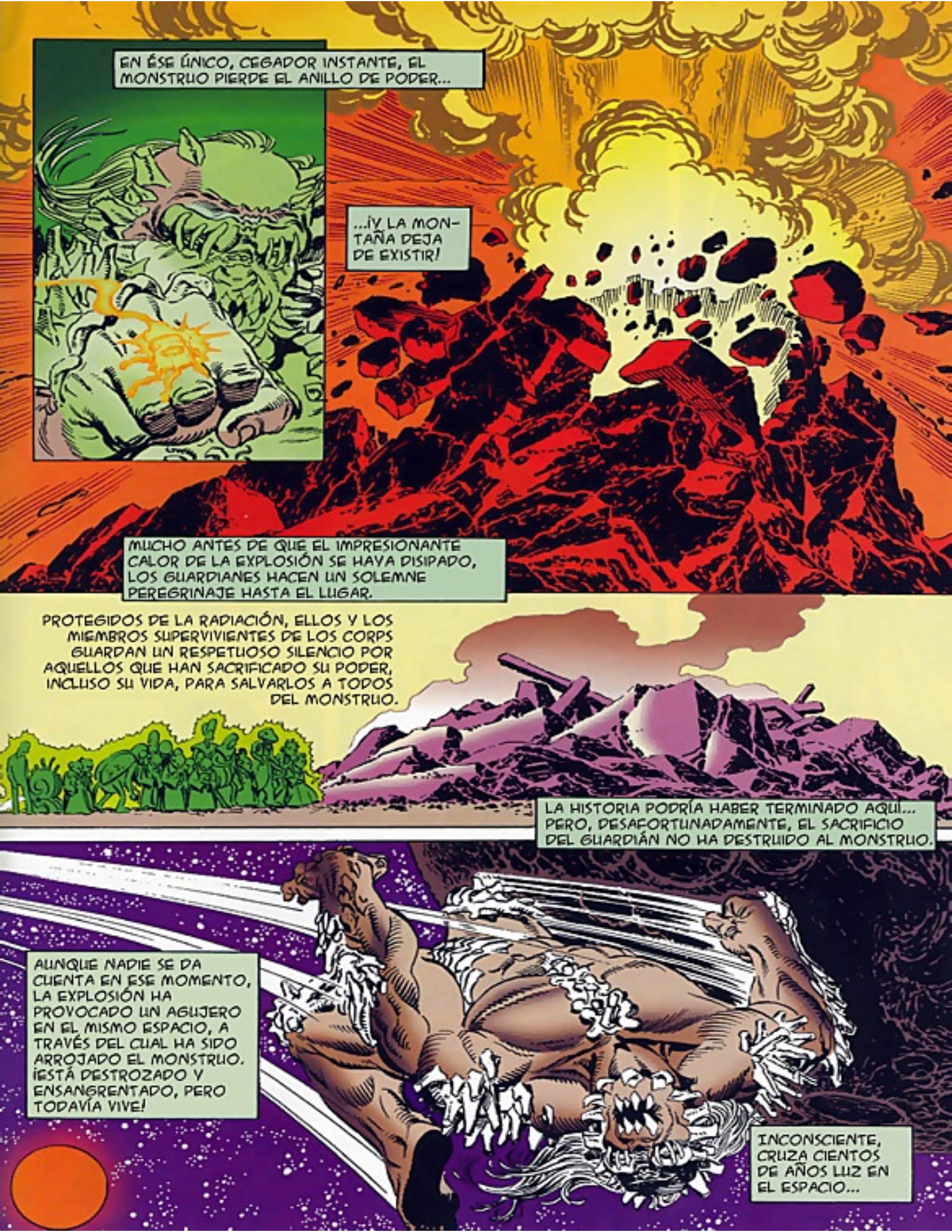
EN ÉSE ÚNICO, CEGADOR INSTANTE, EL MONSTRUO PIERDE EL ANILLO DE PODER...
...¡Y LA MONTAÑA DEJA DE EXISTIR!
MUCHO ANTES DE QUE EL IMPRESIONANTE CALOR DE LA EXPLOSIÓN SE HAYA DISIPADO, LOS GUARDIANES HACEN UN SOLEMNE PEREGRINAJE HASTA EL LUGAR.
PROTEGIDOS DE LA RADIACIÓN, ELLOS Y LOS MIEMBROS SUPERVIVIENTES DE LOS CORPS GUARDAN UN RESPETUOSO SILENCIO POR AQUELLOS QUE HAN SACRIFICADO SU PODER, INCLUSO SU VIDA, PARA SALVARLOS A TODOS DEL MONSTRUO.
LA HISTORIA PODRÍA HABER TERMINADO AQUÍ... PERO, DESAFORTUNADAMENTE, EL SACRIFICIO DEL GUARDIÁN NO HA DESTRUIDO AL MONSTRUO.
AUNQUE NADIE SE DA CUENTA EN ESE MOMENTO, LA EXPLOSIÓN HA PROVOCADO UN AGUJERO EN EL MISMO ESPACIO, A TRAVÉS DEL CUAL HA SIDO ARROJADO EL MONSTRUO. ¡ESTÁ DESTROZADO Y ENSANGRENTADO, PERO TODAVÍA VIVE!
INCONSCIENTE, CRUZA CIENTOS DE AÑOS LUZ EN EL ESPACIO...

...HASTA QUE FINALMENTE DESCIENDE DE LOS CIELOS, SOBRE LAS ELEVADAS AGUJAS DE LA DISTANTE CALATON...
LOS GUARDIANES, OCUPADOS EN LA RECONSTRUCCIÓN DE LOS GREEN LANTERN CORPS, IGNORARON EL PELIGRO DE ÉSTE MUNDO.
Y ASÍ, CALATÓN AFRONTÓ LA FURIA DEL MONSTRUO EN SOLITARIO.
WOW, ¿SOBREVIVIÓ ALGUNO DE LOS CALATONIANOS?
SÍ, PERO ESA ES OTRA HISTORIA. YA ES TARDE... ¡LA HORA DE QUE LOS POLLUELLOS SE ARRECUQUEN EN SUS NIDOS!
¿TÍO BENATH? ¿CÓMO APRENDISTE TANTO SOBRE EL MONSTRUO... Y LOS GREEN LANTERN? OCURRIÓ HACE MUCHO.
APRENDÍ LA HISTORIA DE MI TÍO, CUANDO TENÍA MÁS O MENOS VUESTRA EDAD
¿Y CÓMO LA APRENDIÓ ÉL?
CHICO, ÉL ERA UN GREEN LANTERN...
...¡UNO DE LOS MÁS GRANDES Y VALIENTES GREEN LANTERN QUE HA EXISTIDO JAMÁS! SU NOMBRE ERA TOMAR RE, Y PROTEGIÓ EL SECTOR 2813 DURANTE LA MAYOR PARTE DE SU VIDA.
Y AUNQUE LOS CORPS SE HAN IDO, ME CONSUELO CON LAS NOTICIAS QUE HAN LLEGADO A NUESTRO MUNDO. LA TRADICIÓN VIVE EN UN HOMBRE. REZO POR ESE HOMBRE, COMO DEBIÉRAMOS TODOS NOSOTROS...
...PORQUE SIEMPRE SEA UN HÉROE VERDADERO, Y SIEMPRE HAGA HONOR AL NOMBRE DE...
GREEN LANTERN

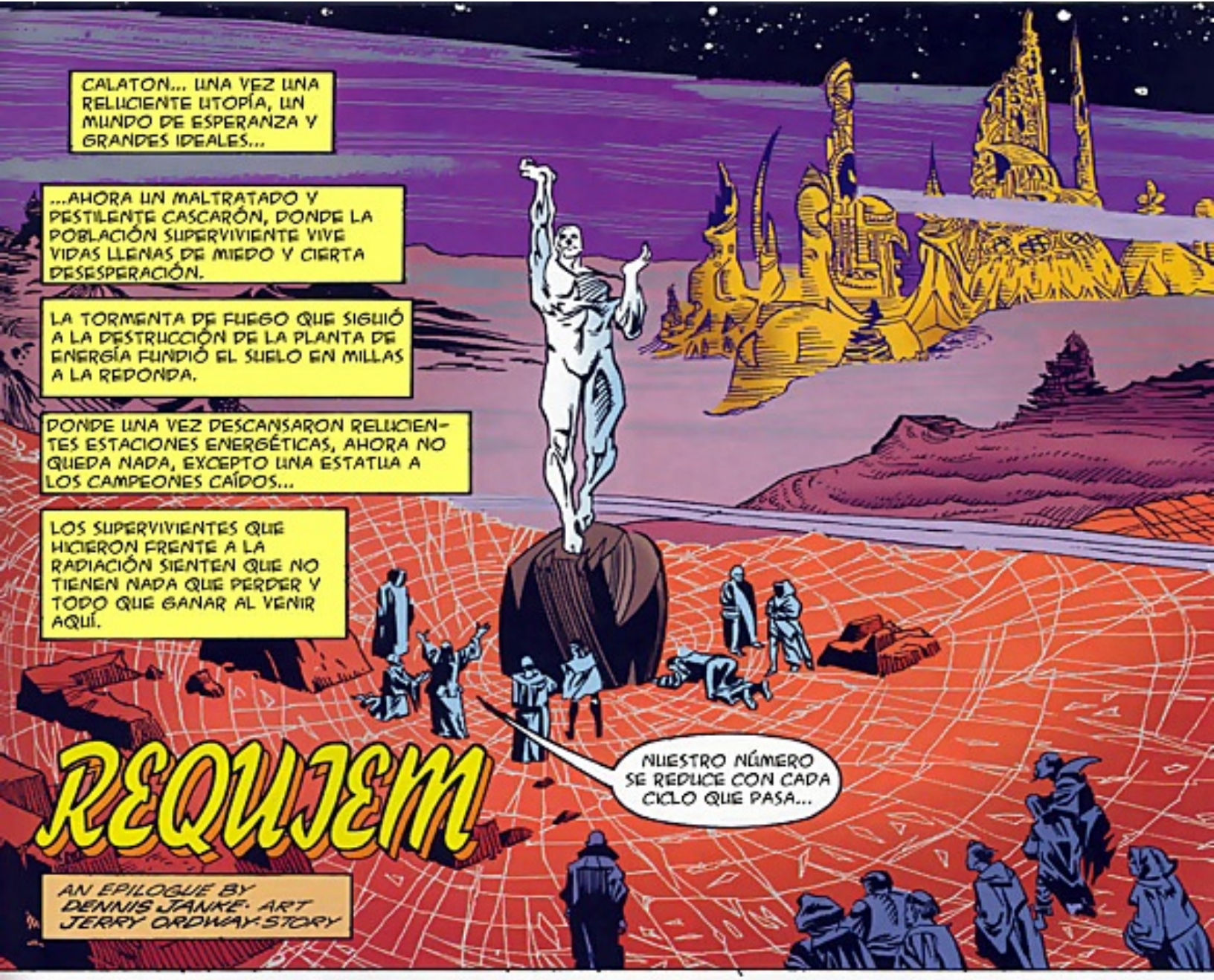
CALATON... UNA VEZ UNA RELUCIENTE UTOPÍA, UN MUNDO DE ESPERANZA Y GRANDES IDEALES...
...AHORA UN MALTRATADO Y PESTILENTE CASCARÓN, DONDE LA POBLACIÓN SUPERVIVIENTE VIVE VIDAS LLENAS DE MIEDO Y CIERTA DESESPERACIÓN.
LA TORMENTA DE FUEGO QUE SIGUIÓ A LA DESTRUCCIÓN DE LA PLANTA DE ENERGÍA FUNDIÓ EL SUELO EN MILLAS A LA REDONDA.
DONDE UNA VEZ DESCANSARON RELUCIENTES ESTACIONES ENERGÉTICAS, AHORA NO QUEDA NADA, EXCEPTO UNA ESTATUA A LOS CAMPEONES CAÍDOS...
LOS SUPERVIVIENTES QUE HICIERON FRENTE A LA RADIACIÓN SIENTEN QUE NO TIENEN NADA QUE PERDER Y TODO QUE GANAR AL VENIR AQUÍ.
REQUIEM
AN EPILOGUE BY DENNIS JANKE· ART JERRY ORDWAY·STORY
NUESTRO NÚMERO SE REDUCE CON CADA CICLO QUE PASA...

NO HEMOS PERDIDO TODA ESPERANZA, GRAN RADIANT.
EL SUELO QUE PISAMOS NOS ENVENENA, LOS ELEMENTOS NOS MALTRATAN, Y LA DESESPERACIÓN NOS HA DESPROVISTO DE NUESTRA CORTESÍA.
EL RADIANT LO SACRIFICÓ TODO POR NOSOTROS.
NO LO MERECEMOS.

HEMOS SIDO VISITADOS DOS VECES POR LA FUERZA DE LA CRIATURA DEL ARMAGEDDON.
LA FAMILIA REAL DE NUESTRO PLANETA CANALIZÓ SUS ESENCIAS PARA CREAR UNA ENERGÍA... UN SER... EL RADIANT... QUIEN DERROTÓ A ÉSTE MONSTRUO DEL JUICIO FINAL.

CUBIERTO Y ENCADENADO, INTENTAMOS QUE SU ESPÍRITU NO ESCAPARA EN UNA VIDA DE ULTRATUMBA.
NO DEBERÍAMOS HABERNOS SENTIDO ATADOS POR NUESTRAS PROPIAS COSTUMBRES DE ENTIERRO, Y SIMPLEMENTE DE HABER DESTRUIDO SU CUERPO
...QUIZÁ, NO HABRÍA SIDO CAPAZ DE REGRESAR.

PERO REGRESÓ, LO HIZO, INEXPLICABLEMENTE, Y COMBATIÓ AL RADIANT...

¡PERO AHORA, LA CRIATURA SE HABÍA ADAPTADO AL TIPO DE ENERGÍA DEL RADIANT, Y SIN ESFUERZO LO DIVIDIÓ EN DOS!
CON UN GRAN ESTALLIDO DESDE EL CIELO, AMBAS PARTES DEL RADIANT VOLVIERON A TOMAR FORMA PARA LUCHAR CON DOOMSDAY...
TODOS LOS PRESENTES FUERON VAPORIZADOS POR EL CEGADOR DESTELLO QUE DESTRUYÓ NUESTRA ÚNICA FUENTE DE ENERGÍA... ¡NUESTRAS ESTACIONES DE ENERGÍA!
""UN RÁPIDO RESUMEN DE LO ACONTECIDO EN SUPERMAN-DOOMSDAY, ¡A LA VENTA AHORA EN RÚSTICA!

LOS HISTORIADORES OFICIALES DICEN ALGO DIFERENTE, PERO SÉ QUE ÉSTA ES LA VERDAD ¡SANTO RADIANT, HEMOS VISTO EL CAMINO!
HACE MUCHO, PERMITIMOS A LA CIENCIA SER NUESTRA SALVACIÓN, PERO AHORA ES EL MOMENTO DE MIRAR HACIA EL INTERIOR, HACIA NUESTRAS PROPIAS ALMAS.
EL ESPÍRITU DE NUESTROS REYES VIVE CON NOSOTROS, Y SU SACRIFICO SERÁ NUESTRA FUERZA, NUESTRA MANERA DE ARREGLÁRNOSLAS...
...CON LOS CATASTRÓFICOS CAMBIOS OCURRIDOS EN TODO CATALON.
¡ALABADO SEA EL RADIANT!
REGRESAD A LAS TORRES. ESTA REUNIÓN NO ESTÁ PERMITIDA, SOMETEDLA A LA APROBACIÓN DEL CONSEJO CIENTÍFICO.
CUALQUIER NEGATIVA A DISPERSARSE SERÁ CONSIDERADA COMO UN ACTO DE SEDICIÓN.
LA ATMÓSFERA NO ES APTA PARA SU RESPIRACIÓN.
LA ENFERMEDAD YA NOS HA ALCANZADO... ¿QUÉ MÁS PUEDE HACERNOS SINO LIBERARNOS DE LA AGONÍA?
NO MOLESTAMOS A NADIE, SOLDADO. BAJAD VUESTRAS ARMAS Y DEJADNOS. DEJADNOS TOMAR EL SOL EN EL CALOR DEL RESPLANDOR DEL MARAVILLOSO RADIANT.
LA ENFERMEDAD HA CONFUNDIDO TU MENTE... EL RADIANT SE FUE HACE TIEMPO, COMO LO HICIERON LOS ESPÍRITUS DE LA MONARQUÍA.

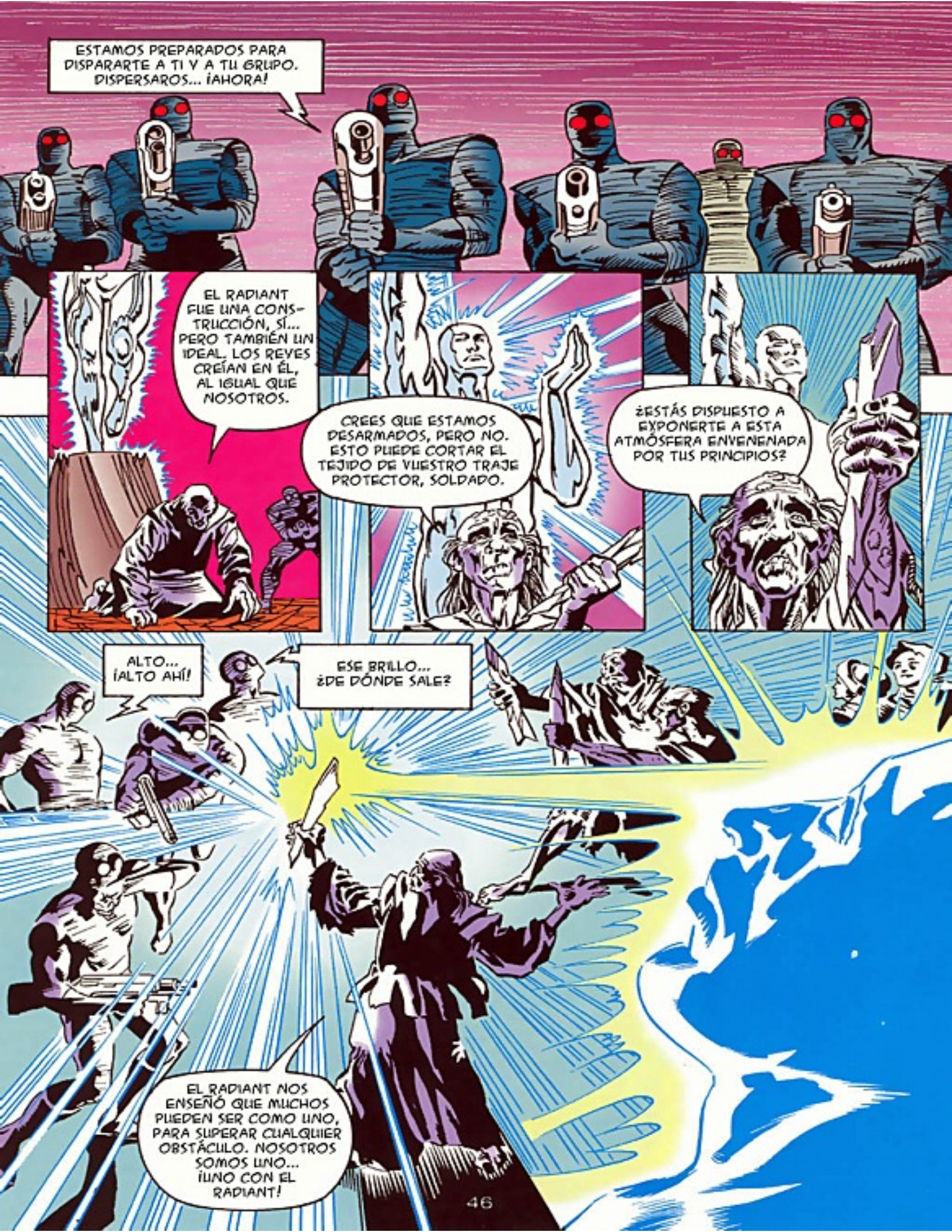
ESTAMOS PREPARADOS PARA DISPARARTE A TI Y A TU GRUPO. DISPERSAROS... ¡AHORA!
EL RADIANT FUE UNA CONSTRUCCIÓN, SÍ... PERO TAMBIÉN UN IDEAL. LOS REYES CREÍAN EN ÉL, AL IGUAL QUE NOSOTROS.
CREES QUE ESTAMOS DESARMADOS, PERO NO. ESTO PUEDE CORTAR EL TEJIDO DE VUESTRO TRAJE PROTECTOR, SOLDADO.
¿ESTÁS DISPUESTO A EXPONERTE A ESTA ATMÓSFERA ENVENENADA POR TUS PRINCIPIOS?
ALTO... ¡ALTO AHÍ!
ESE BRILLO... ¿DE DÓNDE SALE?
EL RADIANT NOS ENSEÑÓ QUE MUCHOS PUEDEN SER COMO UNO, PARA SUPERAR CUALQUIER OBSTÁCULO. NOSOTROS SOMOS UNO... ¡UNO CON EL RADIANT!

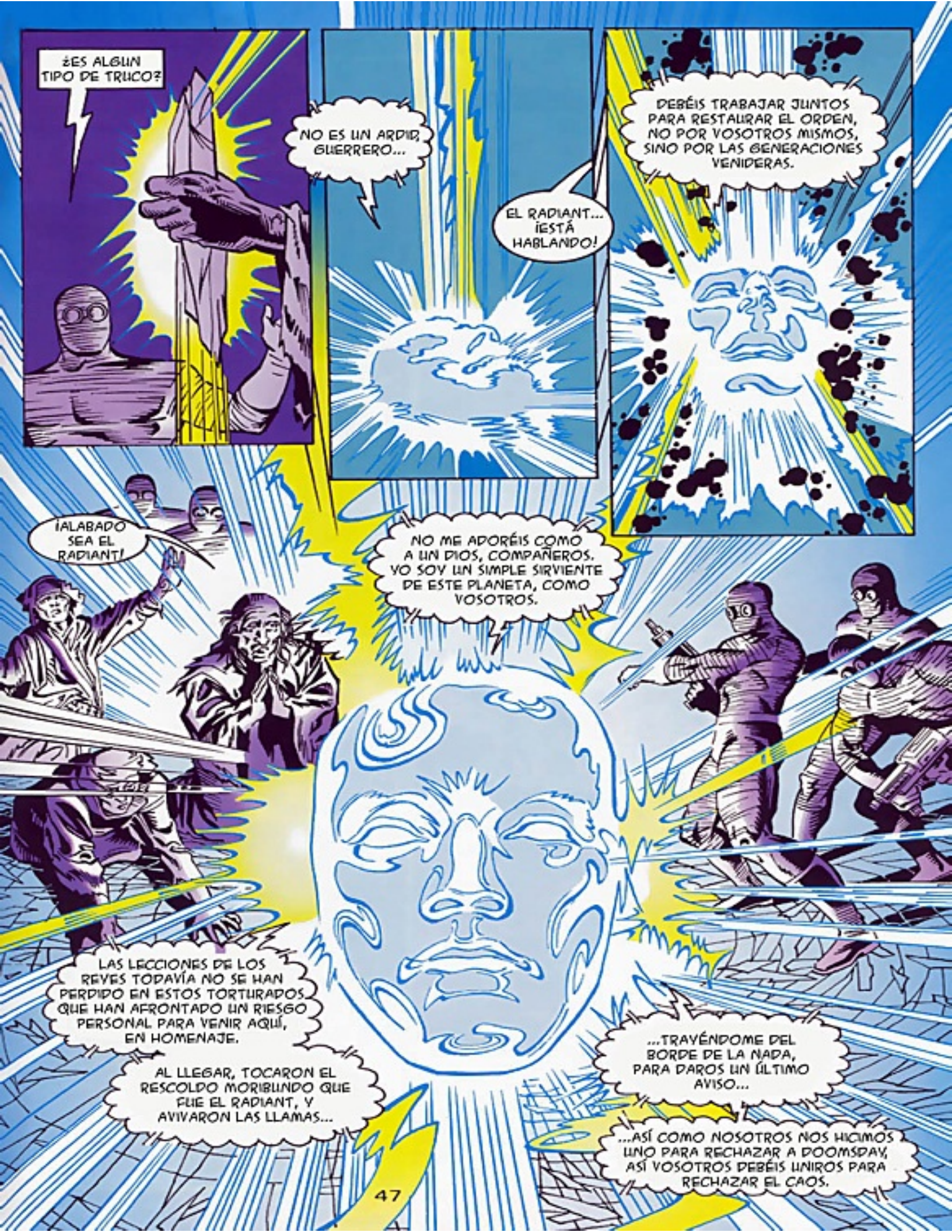
¿ES ALGÚN TIPO DE TRUCO?
NO ES UN ARDID, GUERRERO...
EL RADIANT... ¡ESTÁ HABLANDO!
DEBÉIS TRABAJAR JUNTOS PARA RESTAURAR EL ORDEN, NO POR VOSOTROS MISMOS, SINO POR LAS GENERACIONES VENIDERAS.
¡ALABADO SEA EL RADIANT!
NO ME ADORÉIS COMO A UN DIOS, COMPAÑEROS. YO SOY UN SIMPLE SIRVIENTE DE ESTE PLANETA, COMO VOSOTROS.
LAS LECCIONES DE LOS REYES TODAVÍA NO SE HAN PERDIDO EN ESTOS TORTURADOS QUE HAN AFRONTADO UN RIESGO PERSONAL PARA VENIR AQUÍ, EN HOMENAJE.
AL LLEGAR, TOCARON EL RESCOLDO MORIBUNDO QUE FUE EL RADIANT, Y AVIVARON LAS LLAMAS...
...TRAYÉNDOME DEL BORDE DE LA NADA, PARA DAROS UN ÚLTIMO AVISO...
...ASÍ COMO NOSOTROS NOS HICIMOS UNO PARA RECHAZAR A DOOMSDAY, ASÍ VOSOTROS DEBÉIS UNIROS PARA RECHAZAR EL CAOS.

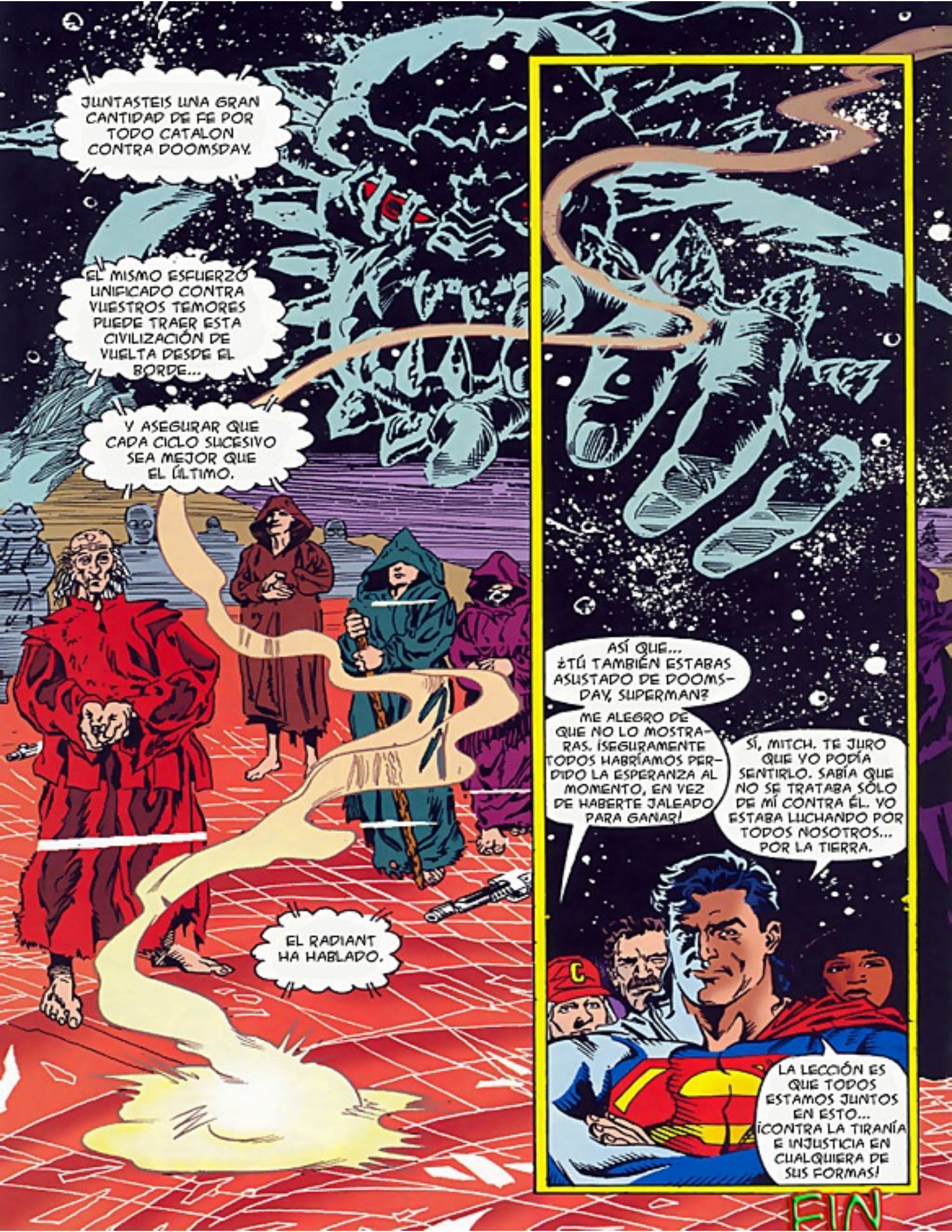
JUNTASTEIS UNA GRAN CANTIDAD DE FE POR TODO CATALON CONTRA DOOMSDAY.
EL MISMO ESFUERZO UNIFICADO CONTRA VUESTROS TEMORES PUEDE TRAER ESTA CIVILIZACIÓN DE VUELTA DESDE EL BORDE...
Y ASEGURAR QUE CADA CICLO SUCESIVO SEA MEJOR QUE EL ÚLTIMO.
EL RADIANT HA HABLADO.
ASÍ QUE... ¿TÚ TAMBIÉN ESTABAS ASUSTADO DE DOOMS-DAY, SUPERMAN?
ME ALEGRO DE QUE NO LO MOSTRA-RAS. ¡SEGURAMENTE TODOS HABRÍAMOS PER-DIDO LA ESPERANZA AL MOMENTO, EN VEZ DE HABERTE JALEADO PARA GANAR!
SÍ, MITCH. TE JURO QUE YO PODÍA SENTIRLO. SABÍA QUE NO SE TRATABA SÓLO DE MÍ CONTRA ÉL. YO ESTABA LUCHANDO POR TODOS NOSOTROS... POR LA TIERRA.
LA LECCIÓN ES QUE TODOS ESTAMOS JUNTOS EN ESTO... ¡CONTRA LA TIRANÍA E INJUSTICIA EN CUALQUIERA DE SUS FORMAS!
FIN

SUPERMAN®

THE DOOMSDAY WARS

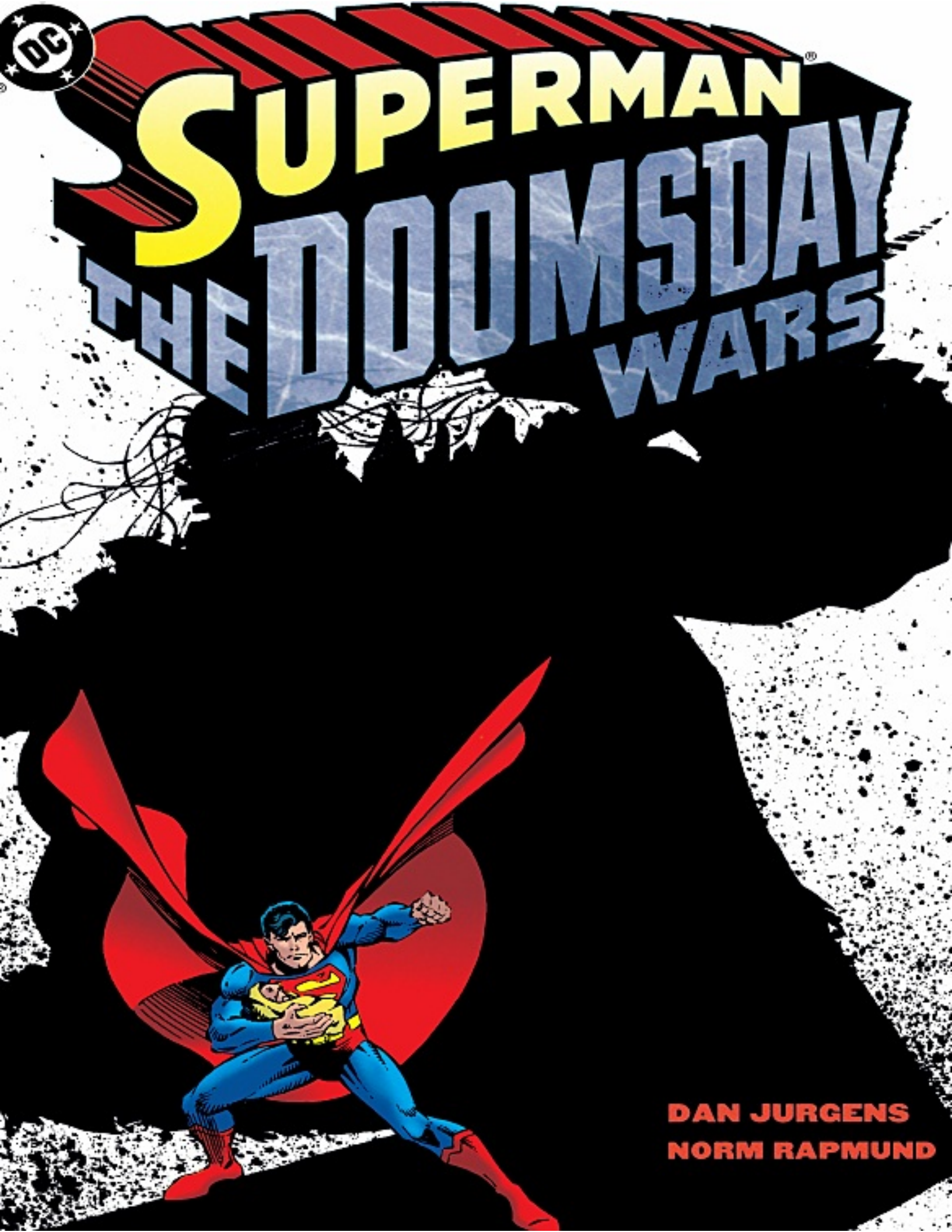

DAN JURGENS

NORM RAPMUND

HAY CIERTOS EVENTOS EN LA VIDA DE CADA UNO, QUE NO SE OLVIDAN JAMÁS.
SUCESOS QUE SE RECUERDAN CON TANTA CLARIDAD, QUE SON TAN TANGIBLES Y CONFIABLES COMO EL PERIÓDICO DE HOY...
NO SÉ EXACTAMENTE POR QUÉ... PERO UNO DE ESOS RECUERDOS SIMPLEMENTE ME VINO A LA MEMORIA.
ERA UNA NOCHE DE ENERO, OSCURA, FRÍA, MÁS ALLÁ DE LO IMAGINABLE, EN KANSAS.
LANA, PETE Y YO... TENÍAMOS UNOS QUINCE AÑOS.
NUESTRA PRIMERA EXPERIENCIA CON LA MUERTE.
SI ME LO PREGUNTAN, LES DIRÍA QUE ESTAMOS MAL DE LA CABEZA.

DIGO, ESTAMOS A 20 GRADOS BAJO CERO, Y SIGUE BAJANDO.
LA CALEFACCIÓN DE LA CAMIONETA NO NOS CALIENTA NI LA PUNTA DE LOS PIES.
SI HUBIERA SOL Y CALOR NO HABRÍA RAZÓN PARA ESTAR AQUÍ, PETE. TÚ SABES LO QUE SUCEPE.

CLARO. SUCEPE QUE NOS VAMOS A CONGELAR.
¡DEJA YA DE QUEJARTE, PETE ROSS!
ESTAMOS AQUÍ PARA AYUDAR A CLARK.
AUNQUE LA VERDAD ES QUE CON ESTA NIEVE, NO VEO CÓMO PODREMOS LLEGAR A LOS CAMPOS DEL LADO SUR DE TU PAPÁ.

DÍMELO A MÍ. ES LA PEOR TORMENTA QUE HA CAÍDO EN KANSAS EN DIECISIETE AÑOS.
NO PODEMOS DEJAR QUE ESO NOS DETENGA, COMO TAMPOCO DETUVO A MI PAPÁ.
LLEVÓ EL TRACTOR PARA SALVAR A LOS CABALLOS DE LOS CAMPOS DEL ESTE.
¿Y ESTÁS SEGURO QUE TODO ESTO ES NECESARIO?

SIN DUDA, AMIGO.
LA TORMENTA LLEGÓ TAN RÁPIDO, QUE NO HUBO TIEMPO DE METER A LOS ESTABLOS A 400 CABEZAS DE GANADO.
LLEVAN VARIOS DÍAS ATRAPADAS, SIN TECHO, AGUA O COMIDA.
POR ESO LES LLEVAMOS UN SABROSO ALMUERZO... SI ES QUE LLEGAMOS.
PETE TIENE RAZÓN. ESTE CAMINO PARECE INTRANSITABLE.
LLEGAREMOS. SI NO, LAS RESES MORIRÁN DE HAMBRE Y FRÍO, Y ESO...
NO LO PODEMOS PERMITIR...
¡CUIDADO, CLARK!
VRROOOM
WUMMFF

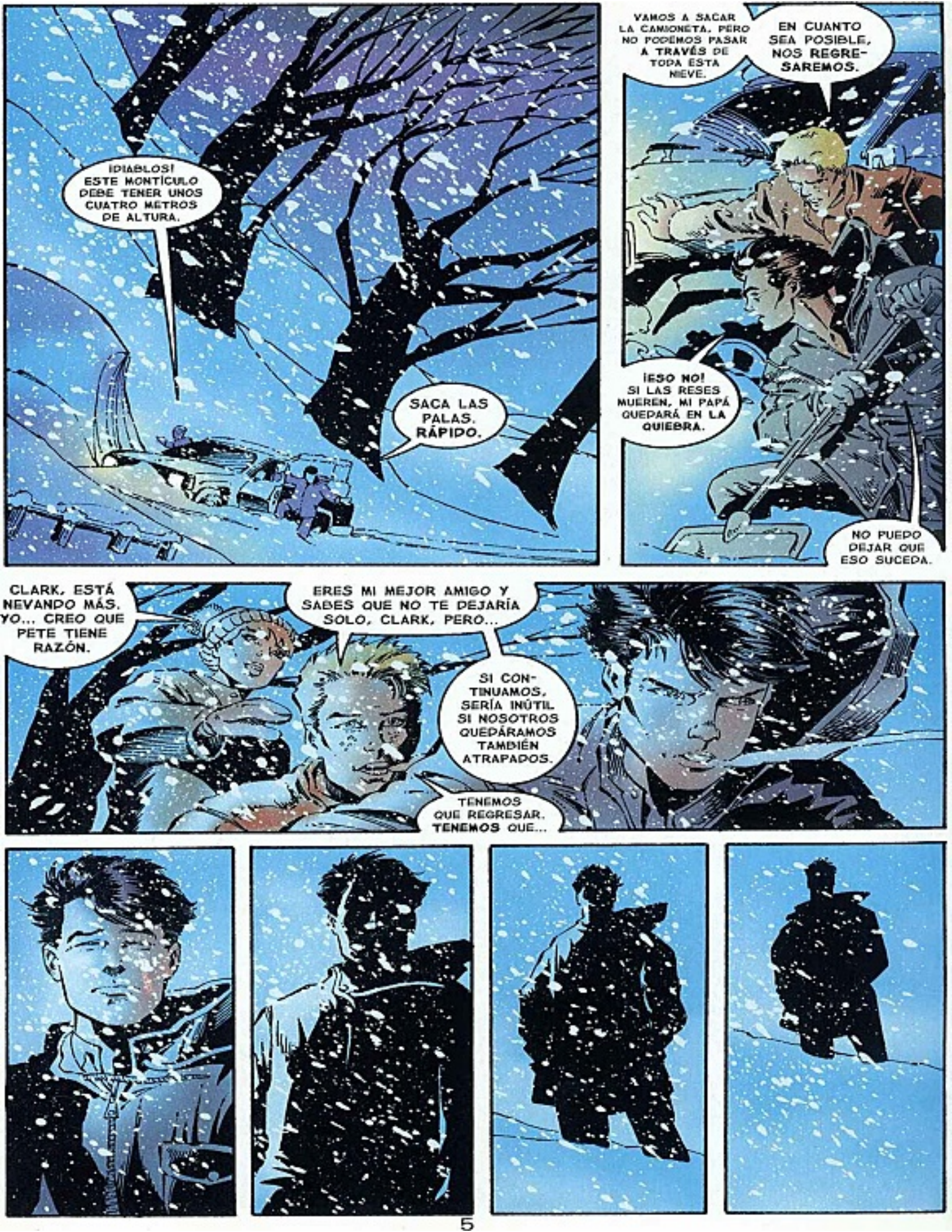
¡DIABLOS! ESTE MONTÍCULO DEBE TENER UNOS CUATRO METROS DE ALTURA.
SACA LAS PALAS. RÁPIDO.
VAMOS A SACAR LA CAMIONETA, PERO NO PODEMOS PASAR A TRAVÉS DE TODA ESTA NIEVE.
EN CUANTO SEA POSIBLE, NOS REGRESAREMOS.
¡ESO NO! SI LAS RESES MUEREN, MI PAPÁ QUEDARÁ EN LA QUIEBRA.
NO PUEDO DEJAR QUE ESO SUCEDA.
CLARK, ESTÁ NEVANDO MÁS. YO... CREO QUE PETE TIENE RAZÓN.
ERES MI MEJOR AMIGO Y SABES QUE NO TE DEJARÍA SOLO, CLARK, PERO...
SI CONTINUAMOS, SERÍA INÚTIL SI NOSOTROS QUEDÁRAMOS TAMBIÉN ATRAPADOS.
TENEMOS QUE REGRESAR. TENEMOS QUE...

NO HABÍA NINGUNA POSIBILIDAD...
ÉRAMOS TRES CONTRA LA PEOR TORMENTA QUE HUBIÉRAMOS VISTO.
ANTES DE QUE YO TUVIERA MIS PODERES.

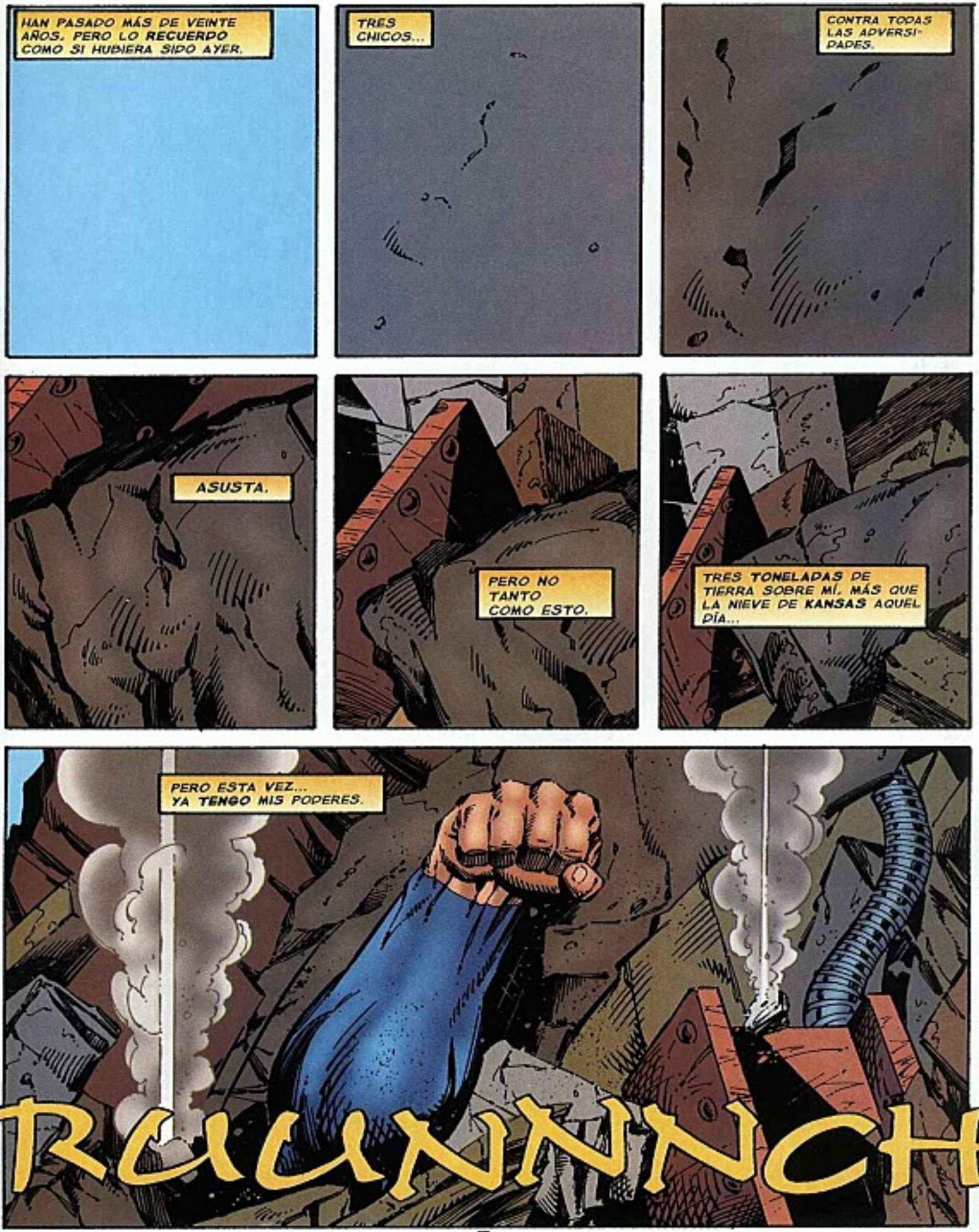
HAN PASADO MÁS DE VEINTE AÑOS. PERO LO RECUERDO COMO SI HUBIERA SIDO AYER.
TRES CHICOS...
CONTRA TODAS LAS ADVERSIDADES.
ASUSTA.
PERO NO TANTO COMO ESTO.
TRES TONELADAS DE TIERRA SOBRE MÍ. MÁS QUE LA NIEVE DE KANSAS AQUEL DÍA...
PERO ESTA VEZ... YA TENGO MIS PODERES.
RUNNNCH

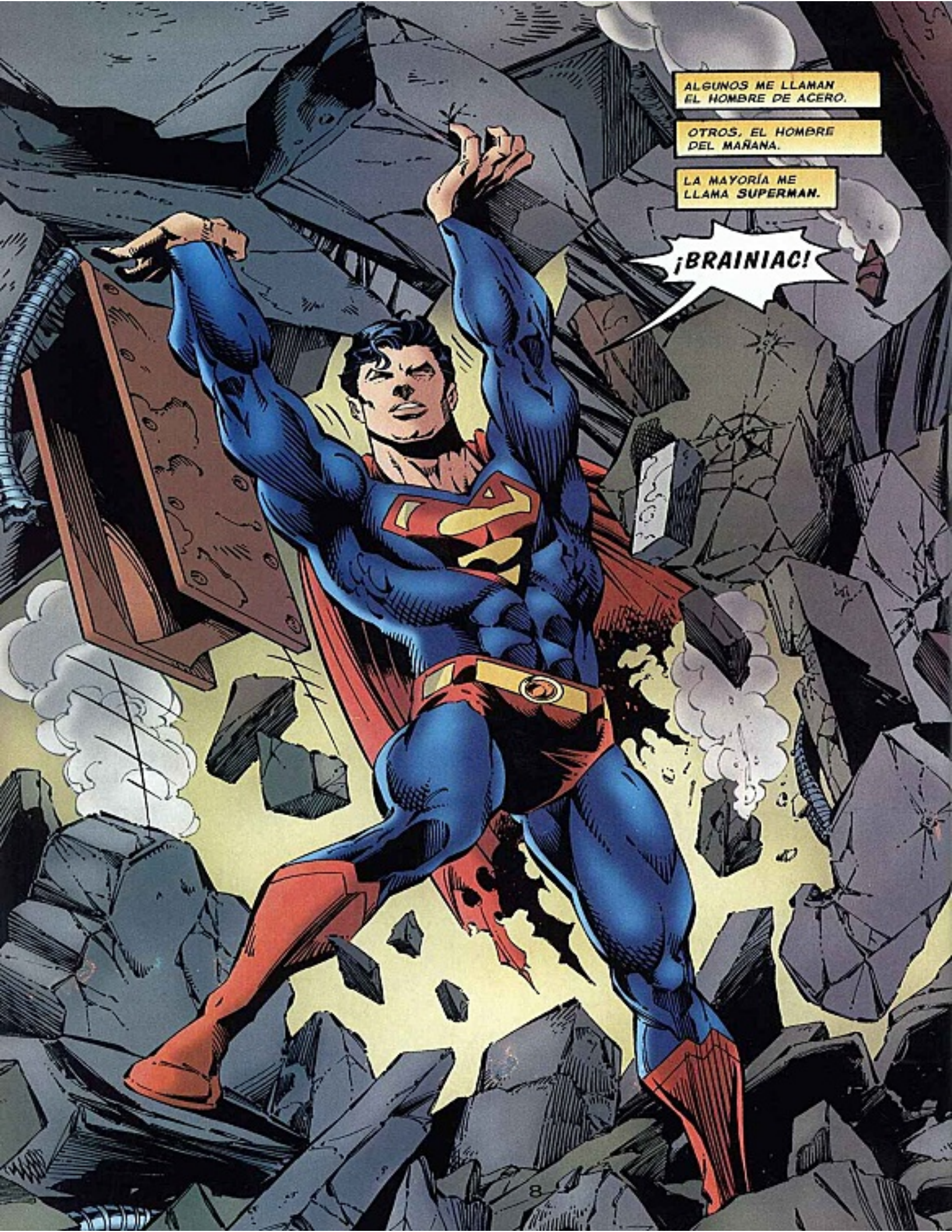
ALGUNOS ME LLAMAN EL HOMBRE DE ACERO.
OTROS, EL HOMBRE DEL MAÑANA.
LA MAYORÍA ME LLAMA SUPERMAN.
¡BRAINIAC!

ESTA VEZ TE PASASTE DE LA RAYA.
NADIE CONVIERTE MI CIUDAD EN UN CAMPO DE BATALLA...
¡Y TÚ MENOS QUE NADIE!
INTERESANTE. NO RECUERDO HABERTE VISTO TAN ENOJADO ANTES, KRYPTONIANO.

¿SERÁ QUE ESTA VEZ TEMES QUE MIS DROIDES DE ASALTO EXTERMINEN A ESTOS BORREGOS QUE TE IDOLATRAN, SUPERMAN?
ESO ESTÁ MUY...
BRAMMM
BIEN.
ESTÁS ENFURECIDO.
PERO TRATAS DE LASTIMARME, NO DE MATARME, O YO YA NO ESTARÍA VIVO.

POR SUERTE, YO NO SOY ESCLAVO DE LAS DEBILIDADES HUMANAS.
¡SOBRE TODO CUANDO PUEDO HACER ESTO!
TAN PODEROSO...
TAN ORGULLOSO...
CUALIDADES ENFERMIZAS QUE HACEN ESTO...
MUCHO MÁS DIVERTIDO.
HAS RESISTIDO ANTES MIS RAYOS PSÍQUICOS...
PERO LOGRÉ AUMENTAR SU PODER DRAMÁTICAMENTE POR MEDIO DE UNIDADES DE AMPLIFICACIÓN.
¡YARRRGH!

QUIERO QUE TERMINE.
QUIERO MORIR.
¡QUIE..RO QUE T-TER-MINE!
¡QUIE..RO MO...RIR!
HE PENETRADO A TU MENTE, SUPERMAN.
AHORA SIENTES LO QUE YO DESEO QUE SIENTAS.
EL DOLOR ES MÁS DE LO QUE TÚ PUEDES SOPORTAR.
Y ESE DOLOR SÓLO CESARÁ CON LA MUERTE.
DEBO HACER QUE MI CORAZÓN DEJE DE LATIR.
TENGO QUE . ACABAR CON EL DOLOR.
AHORA.
ESTO..
SE ACABÓ.

TU JUEGO LOCO Y DESVIADO NO PUEDE SEGUIR.
¡IMPOSIBLE!
¿CÓMO...?
NUNCA VISTE ESTE DISCO COLOR CARNE EN MI SIEN. ¿VERDAD?
LO INVENTÓ UN AMIGO LLAMADO HAMILTON.
SE LLAMA BLOQUEADOR PSÍQUICO.
¡ME ENGAÑASTE!
SÍ.
Y VOY A HACER MUCHO MÁS QUE ESO, BRAINIAC.
¡EEPA!
CAFE
BRAASSH

NO PODÍA PREVER LO QUE SUCEDERÍA DESPUÉS.

TAL VEZ FUE RESULTADO DEL **CAOS** TRAS LA **BATALLA.**

BRAINIAC Y YO LLEVÁBAMOS UNA HORA CONVIRTIENDO A **METRÓPOLIS** EN UN TALLER DE **REPARACIONES.**

PARA ENTONCES, CASI **TODOS** SABÍAN QUE **NO** DEBÍAN **ACERCARSE.**

QUIZÁS ESE CHICO NO LLEVABA ENCENDIDO EL RADIO DEL TAXI.

O LE HABÍAN PROMETIDO UNA BUENA **PROPINA** SI SE APURABA.

¡CIELOS!

SKREEECH

NO PUDO DAR LA VUELTA A TIEMPO.

BRAINIAC LA HIZO DE BOLSA DE AIRE VIVIENTE.

PIZZA

MOSH

BRAMM

¡URRRKKK...!

FUEEER-ZA DE ATAAA-QUE...

¡A MÍ!

A

QUÍTENME ESTE PEDAZO DE METAL.
¡NO! EL TANQUE DE GAS SE ROMPIÓ EN EL CHOQUE.
WOOOSH
?
¡DEMASIADO TARDE!
FWOOOSHH
EL FUEGO ES DE POR SÍ TERRIBLE.
LA GENTE DEL AUTOBÚS EMPEORA LAS COSAS.
LAS UNIDADES DE ENERGÍA A BASE DE FUSIÓN, EN LOS ROBOTS DE BRAINIAC, LO CONVIERTEN TODO EN UN DESASTRE.

KAVAK
KABOOM
APENAS TENGO TIEMPO DE SACAR EL AUTOBÚS DE LA HORNAZA.
UNA VEZ A SALVO, REGRESARÉ POR BRAINIAC.
EEYARRGH!
NO DEBÍ QUITARME LOS BLOQUEADORES DE HAMILTON.
EL GRITO PSÍQUICO DE BRANIAC ME TALADRA LA CABEZA COMO CUCHILLLO CALIENTE EN LA MANTEQUILLA.
¡¡HUNH!!

TEEP TEEP TEEP TEEP
PRRRrrrrrrrrrrrrr
PRRrrrrrrrr
TEEEP
PSSSSH
PSSH
TEEEEP
PSSSSHT
TEEEEP
"¿HAY RASTROS DEL TIPO DE LA PIEL VERDE, SUPERMAN?"
"NO, Y MIENTRAS NO VEAMOS EL CUERPO, DEBEMOS SUPONER QUE AÚN VIVE, TURPIN."

IMPOSIBLE. NO ERA UNA FOGATITA CUALQUIERA, SUPERMAN.
LAS SUSTANCIAS QUÍMICAS DE SUS ROBOTS CONVIRTIERON ESTO EN UN INFIERNO.
ESE HOMBRE NO SOBREVIVIÓ.
"¿HOMBRE?". ESTAMOS HABLANDO DE BRAINIAC, NO LO OLVIDES.
¿QUÉ ES ESO?

PARECE PARTE DE LA TAPA DE SU CRÁNEO. LA LLEVARÉ AL FORENSE. ¿YA ESTÁS SATISFECHO?
SUPONGO QUE TIENES RAZÓN. ESTÁ MUERTO.
QUERÍA SACARLO DE AHÍ, PERO...

ESTABAS OCUPADO RESCATANDO A LA GENTE DEL AUTOBÚS.
ALGUNOS INHALARON EL HUMO Y LOS LLEVASTE AL HOSPITAL. NO FUE TU CULPA.

¡SALVASTE A MUCHA GENTE INOCENTE, SUPERMAN! ¡LES DEVOLVISTE LA VIDA! NO TIENES POR QUÉ DISCULPARTE.
GRACIAS, TURPIN.
SÉ QUE ÉL TIENE RAZÓN, PERO AÚN SIENTO ALGO DE TRISTEZA POR LA APARENTE MUERTE DE BRAINIAC.

LO ÚLTIMO PARA LO QUE ESTOY DE HUMOR AHORA ES PARA UNA FIESTA.
POR DESGRACIA, LA PROGRAMAMOS HACE SEMANAS.
¿DÓNDE ESTÁ TU MARIDO, LOIS?
¡ESO! EL REY DEL CASTILLO DA UNA FIESTA Y NO LLEGA. ¿A QUÉ SE DEBE?
TENÍA QUE TERMINAR UN REPORTAJE, JIMMY. NO DEBE TARDAR.
¡SUPER!
¡Y QUE LO DIGAS!
¿HAY LUGAR PARA UNO MÁS?
¡EL CHICO CLARK!
YA ERA HORA DE QUE LLEGARAS, AMIGO.
¿QUÉ PASA, KENT? ¿TÚ Y LA SEÑORA SE PELEARON?
¡PIRK ARMSTRONG! SÓLO TÚ PODRÍAS DECIR ALGO ASÍ.
¿TODO VA BIEN HASTA AHORA?
SÍ. LOS INVITADOS ESTÁN CONTENTOS.
EXCEPTO CAT.
PARECE... NO SÉ... TRISTE.
Y CON RAZÓN. HOY SE CUMPLE UN AÑO DEL SEPELIO DE SU HIJO.
¡OH, CIELOS! NO ME HABÍA DADO CUENTA.

CAT, ME SIENTO COMO UNA TONTA INSENSIBLE, ORGANIZANDO FIESTAS EN UN DÍA COMO ÉSTE. POR FAVOR, PERDÓNAME.
NO HAY CUIDADO, LOIS. ME AYUDA A OLVIDAR UN POCO MIS PROBLEMAS.
PERO NO A ADAM.
TE ADMIRO, CAT. PERDER A UN HIJO DEBE SER LA PEOR TRAGEDIA.
chips

ES COMO CAER A UN INFIERNO DEL QUE NO SE PUEDE SALIR JAMÁS.
ME CULPO POR NO HABER PROTEGIDO A ADAM, POR NO HABER ESTADO AHÍ CUANDO ME NECESITABA.
AUNQUE FUE EL JUGUETERO QUIEN LO SECUESTRÓ.

SUPERMAN HIZO TODO LO QUE PUDO PARA RESCATARLO.
PERO NO BASTÓ.

MI PEOR FRACASO. UN NIÑITO MURIÓ PORQUE NO PUDE ENCONTRARLO A TIEMPO.
¡VAYA SUPERMAN QUE SOY!

SUEÑO CON ADAM CADA NOCHE, SIN FALTAR UNA.
NI EL MISMO SATANÁS PODRÍA FIJAR UN PRECIO QUE YO NO PAGARÍA POR TENER A MI HIJO DE VUELTA.

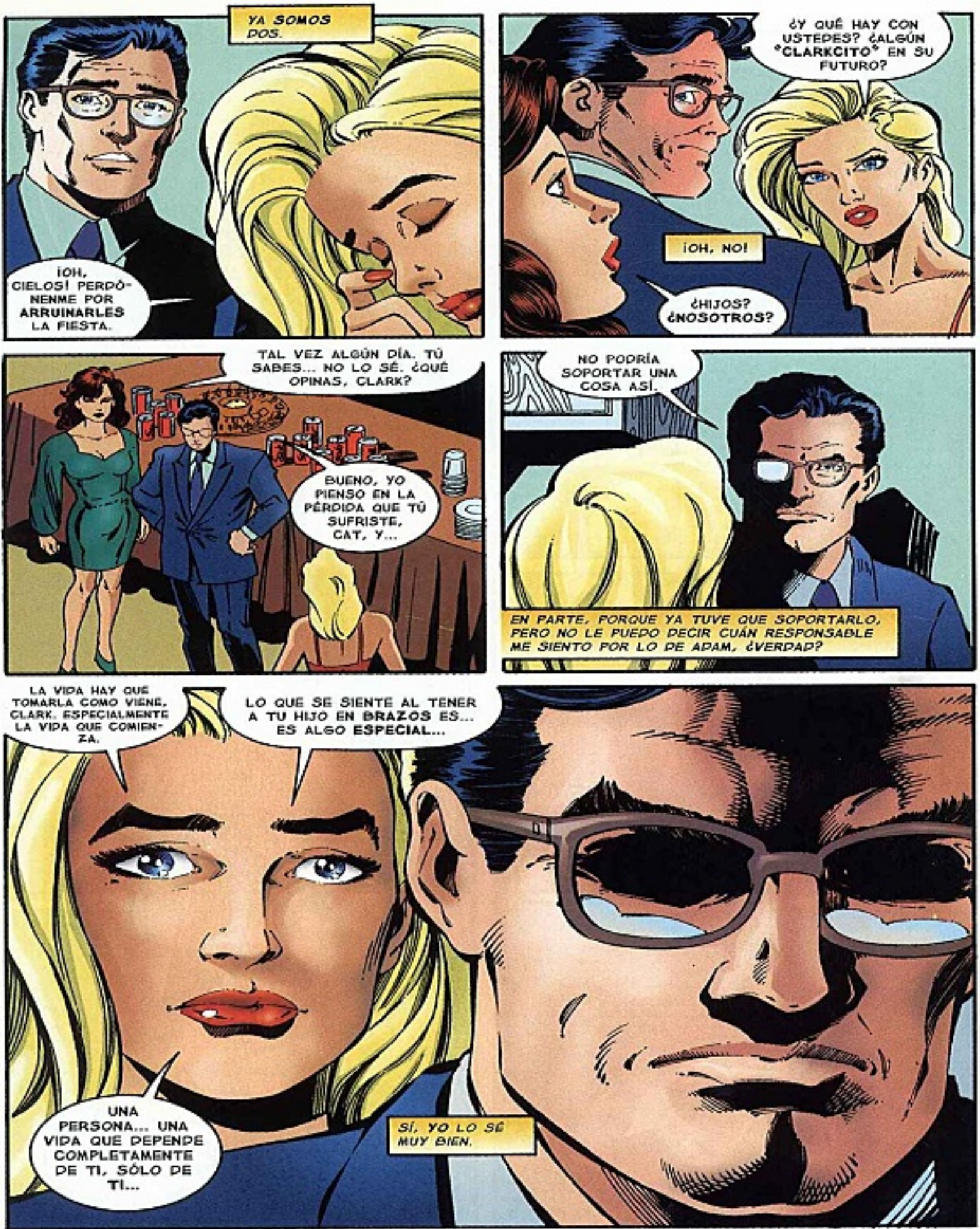
YA SOMOS DOS.
¡OH, CIELOS! PERDÓNENME POR ARRUINARLES LA FIESTA.
¿Y QUÉ HAY CON USTEDES? ¿ALGÚN "CLARKCITO" EN SU FUTURO?
¡OH, NO!
¿HIJOS? ¿NOSOTROS?
TAL VEZ ALGÚN DÍA. TÚ SABES... NO LO SÉ. ¿QUÉ OPINAS, CLARK?
BUENO, YO PIENSO EN LA PÉRDIDA QUE TÚ SUFRISTE, CAT, Y...
NO PODRÍA SOPORTAR UNA COSA ASÍ.
EN PARTE, PORQUE YA TUVE QUE SOPORTARLO, PERO NO LE PUEDO DECIR CUÁN RESPONSABLE ME SIENTO POR LO DE ADAM, ¿VERDAD?
LA VIDA HAY QUE TOMARLA COMO VIENE, CLARK. ESPECIALMENTE LA VIDA QUE COMIENZA.
LO QUE SE SIENTE AL TENER A TU HIJO EN BRAZOS ES... ES ALGO ESPECIAL...
UNA PERSONA... UNA VIDA QUE DEPENDE COMPLETAMENTE DE TI, SÓLO DE TI...
SÍ, YO LO SÉ MUY BIEN.

YO LO SÉ.
¡CAVEN!
EN CUANTO ESTÉ AFUERA, ¡EMPUJAREMOS!
ES IMPOSIBLE, CLARK. TENEMOS QUE DAR VUELTA Y REGRESAR.
NO, LANA. MI PAPÁ DEPENDE DE QUE LLEGUEMOS. ¡ES MI RESPONSABILIDAD!
TU PRINCIPAL RESPONSABILIDAD ES CONTIGO MISMO, CLARK.
¿CREES QUE TU PADRE DESEARÍA QUE TE CONGELARAS POR SALVAR A UNAS RESES?
PERO ES QUE VAN A MORIR... ¡TODAS!
HICISTE LO QUE PUDISTE. LOS TRES LO HICIMOS.
¿CÓMO VOY A ENFRENTARME A PAPÁ?
¿CÓMO PODRÉ VERLO DE FRENTE Y DECIRLE...
QUE LE FALLÉ?

SUPERMAN TE FALLÓ, CAT. ¿LO CULPAS POR ESO?
NO EXACTAMENTE, CLARK.
AUNQUE ES MUY EXTRAÑO, ¿NO CREES?

SUPERMAN HA SALVADO A TODO EL PLANETA MUCHAS VECES. SI BUSCAS LA PALABRA "HÉROE" EN EL DICCIONARIO...
HALLARÁS "SUPERMAN". Y SIN EMBARGO, NO PUDO SALVAR A UN NIÑITO...
¿CÓMO CREES QUE ÉL SE SIENTE AL RESPECTO?

CLARK, TE HABLA TU PAPÁ.
DILE QUE LE LLAMARÉ MÁS TARDE, QUERIDA.
MEJOR CONTESTA AHORA. PARECE QUE HAY UN PROBLEMA.

¿QUÉ SUCEDE, PAPÁ?

PHONE
HIJO, SABES QUE TU MADRE Y YO TRATAMOS DE NO MOLESTARTE.

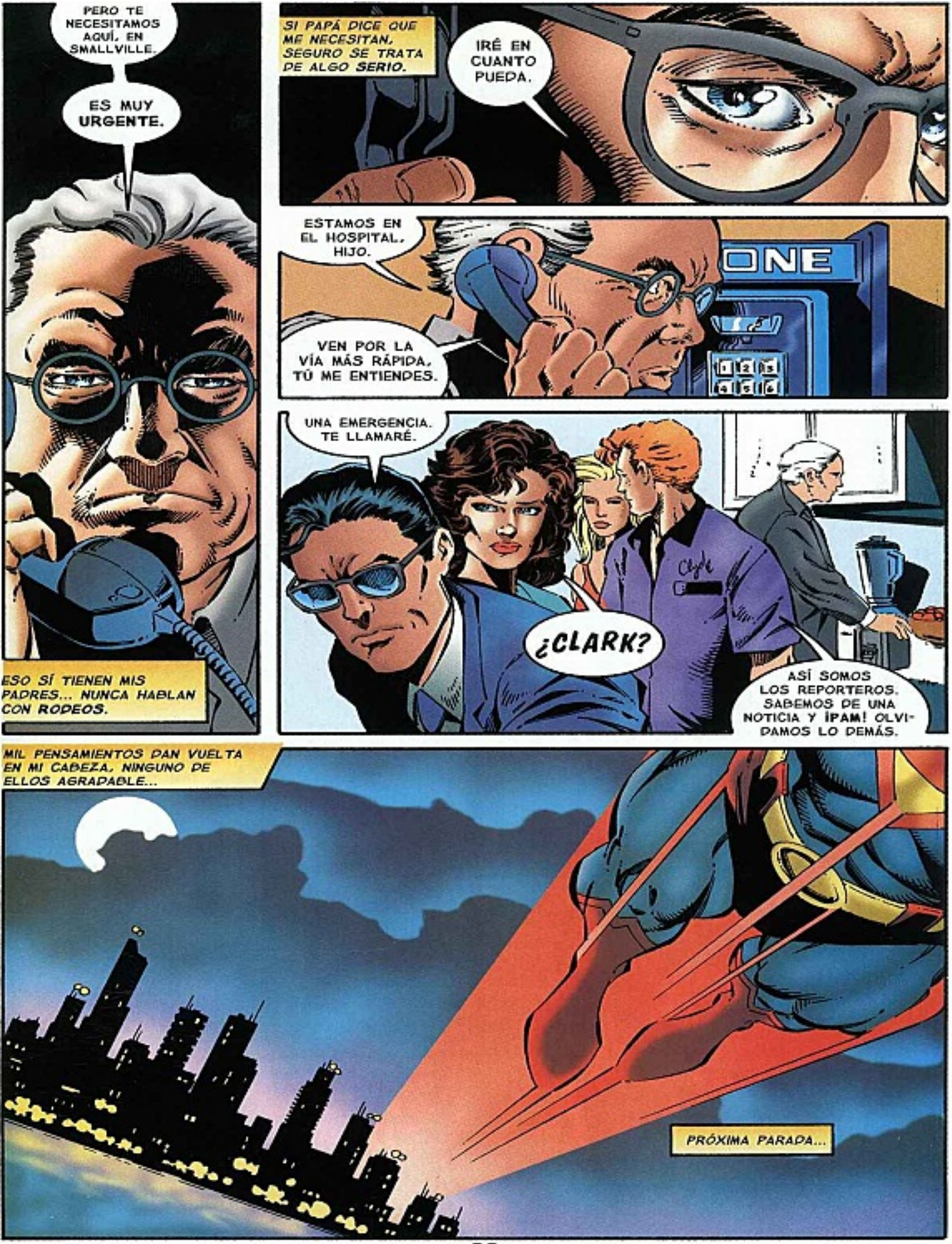
PERO TE NECESITAMOS AQUÍ, EN SMALLVILLE.
ES MUY URGENTE.
ESO SÍ TIENEN MIS PADRES... NUNCA HABLAN CON RODEOS.
SI PAPÁ DICE QUE ME NECESITAN, SEGURO SE TRATA DE ALGO SERIO.
IRÉ EN CUANTO PUEDA.
ESTAMOS EN EL HOSPITAL, HIJO.
VEN POR LA VÍA MÁS RÁPIDA, TÚ ME ENTIENDES.
UNA EMERGENCIA. TE LLAMARÉ.
¿CLARK?
ASÍ SOMOS LOS REPORTEROS. SABEMOS DE UNA NOTICIA Y ¡PAM! OLVIDAMOS LO DEMÁS.
MIL PENSAMIENTOS DAN VUELTA EN MI CABEZA, NINGUNO DE ELLOS AGRADABLE...
PRÓXIMA PARADA...

EL HOSPITAL DE SMALLVILLE.
YA VIENE, MARTHA. NO TARDARÁ MUCHO.
SMALLVI
AY, JONATHAN, ESPERO QUE HAYAMOS HECHO LO CORRECTO, LLAMÁNDOLO EN ESTE MOMENTO.
SE SUPONÍA QUE TODO ERA UN SECRETO.
SÍ, MARTHA, PERO ERA CUESTIÓN DE VIDA O MUERTE.
¿QUÉ SUCEDE? ¿QUIÉN ESTÁ MURIENDO?
¡CLARK! ¿DE VERDAD ERES TÚ?
¡CIELOS, CLARK! TEN CUIDADO, QUERIDO.
¿CUÁNDO LLEGASTE AL PUEBLO?
EN ESTE INSTANTE, PETE. NOS AVISÓ DE SU VISITA DESDE HACE UN PAR DE SEMANAS.
ADMI
¿PETE ROSS? OIGAN, ¿PUEDEN DECIRME QUÉ ESTÁ PASANDO, POR FAVOR?
CREO QUE ESTOY PERDIENDO LA RAZÓN. NUNCA ME SENTÍ TAN CONFUNDIDO.
PARECE QUE TODA MI VIDA...

"¡ESTÁ DE CABEZA!"
500
500
POLICE
ATLANTA POLICE
¡DEMONIOS! ¡NUNCA CREÍ QUE ALGO PUDIERA MOVERSE TAN RÁPIDO!
¡NI QUE ALGUIEN PUDIERA HACER TODO ESTO!

SEGURO YA MATÓ A UNAS VEINTE PERSONAS. PERO... YO PENSÉ QUE ÉL HABÍA MUERTO.
MARTINSON A LA BASE, LLAMEN A LA GUARDIA NACIONAL, O MEJOR AÚN, LLAMEN A LA... ¡LIGA DE LA JUSTICIA!

¡OH, NO! VIENE DE REGRESO... ¡VIENE DE REGRESO!
¡MARTINSON! ¿QUÉ SUCEDE? ¿QUIÉN VIENE DE REGRESO? ¿A QUÉ TE REFIERES?
¡ALÉJATE! ¡¡NO TE ME ACERQUES!

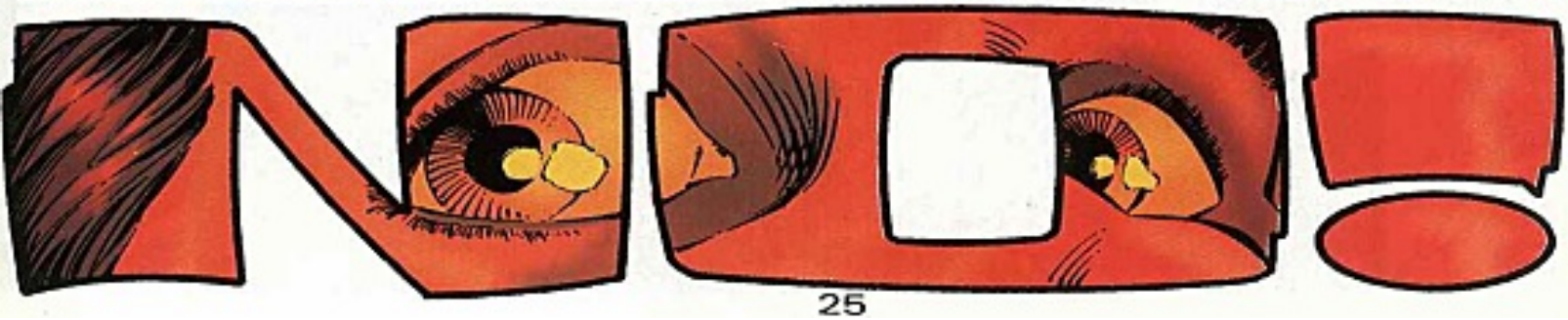
NO!

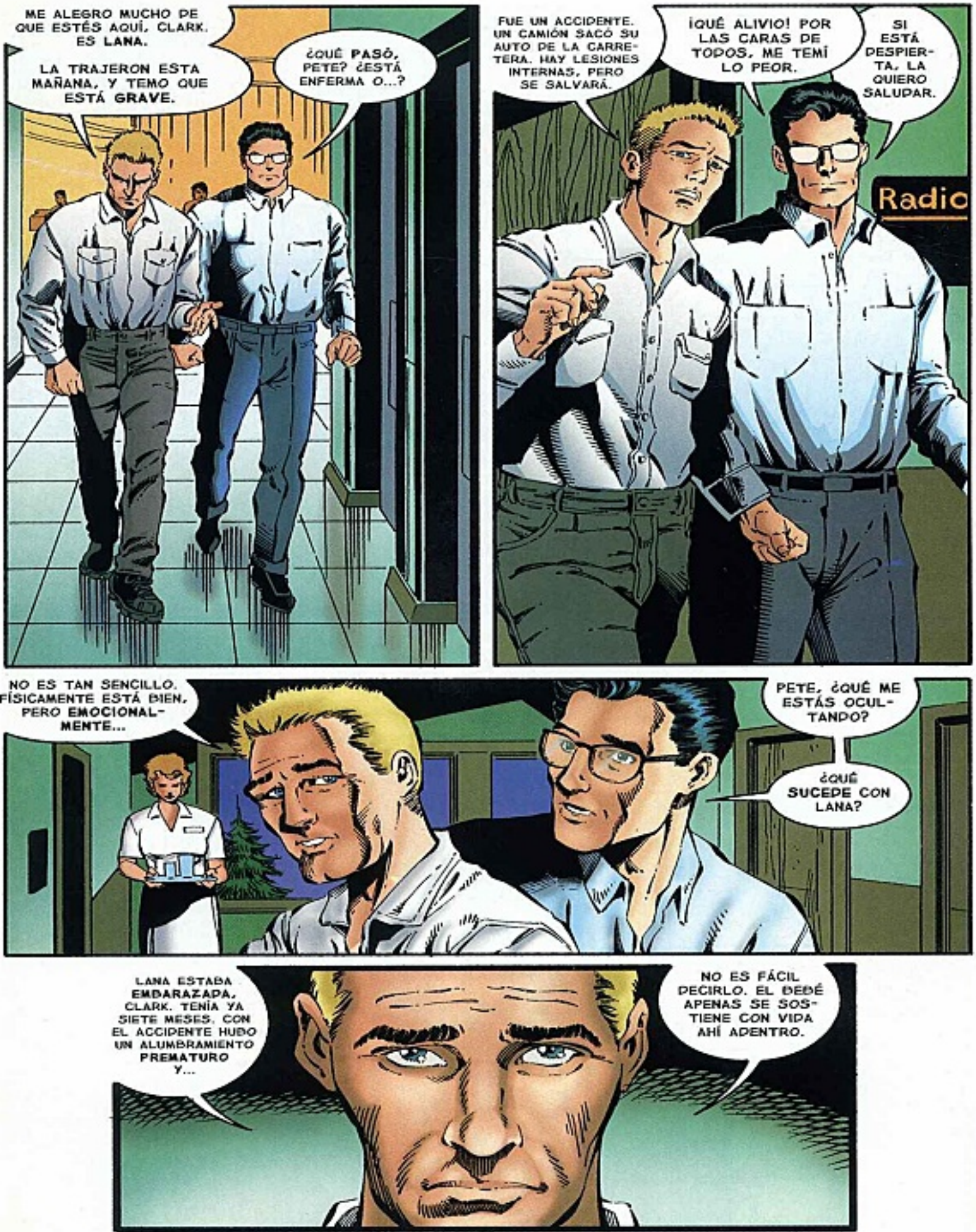
ME ALEGRO MUCHO DE QUE ESTÉS AQUÍ, CLARK. ES LANA.
LA TRAJERON ESTA MAÑANA, Y TEMO QUE ESTÁ GRAVE.
¿QUÉ PASÓ, PETE? ¿ESTÁ ENFERMA O...?
FUE UN ACCIDENTE. UN CAMIÓN SACÓ SU AUTO DE LA CARRETERA. HAY LESIONES INTERNAS, PERO SE SALVARÁ.
¡QUÉ ALIVIO! POR LAS CARAS DE TODOS, ME TEMÍ LO PEOR.
SI ESTÁ DESPIERTA, LA QUIERO SALUDAR.
Radio
NO ES TAN SENCILLO. FÍSICAMENTE ESTÁ BIEN, PERO EMOCIONALMENTE...
PETE, ¿QUÉ ME ESTÁS OCULTANDO?
¿QUÉ SUCEDE CON LANA?
LANA ESTABA EMBARAZADA, CLARK. TENÍA YA SIETE MESES. CON EL ACCIDENTE HUBO UN ALUMBRAMIENTO PREMATURO Y...
NO ES FÁCIL DECIRLO. EL BEBÉ APENAS SE SOSTIENE CON VIDA AHÍ ADENTRO.

¿EMBARAZADA? ¡YO NO LO SABÍA! ¿POR QUÉ NO ME LO DIJERON?
ERES NUESTRO MEJOR AMIGO, CLARK. ELLA QUERÍA DECÍRTELO EN PERSONA, Y BUENO... NO TE HEMOS VISTO MUCHO POR AQUÍ ÚLTIMAMENTE.
PERO... PUDIERON LLAMARME... O ALGO...
LANA SE MOSTRÓ INFLEXIBLE, QUERÍA DECÍRTELO FRENTE A FRENTE.
DIJO QUE SABÍA QUE TE PONDRÍAS FELIZ POR NOSOTROS Y QUERÍA VER TU... SONRISA.
SÍ. ASÍ ES LANA.
QUIZÁ SEA MEJOR QUE NO ME VEA AHORA.
NO. HA ESTADO ANSIOSA POR VERTE. PIDIÓ QUE VINIERAS.
¡CLARK! ¡POR FIN ESTÁS AQUÍ!
PETE ME DIJO LO QUE PASÓ. ¿CÓMO TE SIENTES?
SIÉNTATE, CLARK. VOY A TRAER UNOS REFRESCOS.
POR FAVOR, PETE, DÉJANOS SOLOS A CLARK Y A MÍ, ¿SÍ?
TENEMOS QUE HABLAR EN PRIVADO.

LA LLAMADA DE AUXILIO DE LAS AUTORIDADES DE GEORGIA ESTABA MÁS QUE JUSTIFICADA.
QUIEN DESTRUYÓ ESTA ZONA DEBE SER UN ENEMIGO MUY SUPERIOR A CUALQUIER CUERPO POLICÍACO.
Y SUPERIOR TAMBIÉN A LA GUARDIA NACIONAL, AL EJÉRCITO, LA ARMADA, LA MARINA Y LA SOCIEDAD DE RETIRADOS Y PENSIONADOS.
¡QUÉ BUEN FUEGO! ¿ALGUIEN TRAJO BOMBONES Y SALCHICHAS?
TRANQUILO, HOMBRE ELÁSTICO, QUE ESTO ES MUY SERIO.

LA MUJER MARAVILLA DICE LA VERDAD.
LA DESTRUCCIÓN ES TAN **COMPLETA**, QUE SE DIRÍA QUE EL **MISMO DARKSEID** ESTUVO AQUÍ.
QUIEN HAYA SIDO, NO DEJÓ NI UNA BRIZNA DE PASTO ENTERA, **ORION**.

HACIA EL ESTE HAY UN PUEBLO Y PARECE DEVASTADO. VOY A ECHAR UN VISTAZO.
TÚ TE QUEDAS AQUÍ.
¡ATENCIÓN! SE APROXIMA UN OBJETO A **GRAN VELOCIDAD**.

¿UN CAMIÓN CISTERNA? ¿QUIÉN TIENE EL PODER PARA LANZARLO TAN LEJOS?
ALGUIEN QUE REPRESENTA UN GRAN **DESAFÍO**.
FLASH, QUIERO UN REPORTE DE RECONOCIMIENTO DE LA COMUNIDAD QUE MENCIONÓ ELÁSTICO.
AHORA MISMO.

¡DIABLOS! ELÁSTICO TENÍA RAZÓN.
ESTÁ TOTAL Y COMPLETAMENTE DEVASTADO.
ONE WAY
THOOOM
¡ONDAS DE CHOQUE! NO PUEDO...
LOS CULPABLES DE TODO ESTO AÚN DEBEN ESTAR CERCA. TENGO QUE AVISARLE A J'ONN.
LA TELEPATÍA NOS PONDRÁ...
¡RAHHH HHHR!
¿TÚ? ¿OTRA VEZ?
¡RAHHH HHHR!

NO LO PUEDO CREER. MI PROPIA ESPOSA ME PIDIÓ QUE ME SALIERA.
PARA HABLAR CON SU ANTIGUO NOVIO, NI MÁS NI MENOS.
OH, PETER, SEGURO QUE LANA SÓLO QUISO QUE DESCANSARAS UN POCO. HAS ESTADO AQUÍ TODO EL DÍA.

NO ES ESO, MARTHA. LANA ADORABA A CLARK CUANDO ÉRAMOS CHICOS. SÓLO PENSABA EN ÉL.
ESTÁ ASUSTADA, PETER. NO PIENSES LO QUE NO ES.

TODO EL DÍA ANHELÓ QUE CLARK VINIERA.
JURO QUE A ESOS POS LOS UNE UN VÍNCULO QUE NO ENTENDERÉ JAMÁS.
LANA ESTÁ PASANDO POR UN MAL MOMENTO, NECESITA TODA LA AYUDA POSIBLE, HIJO. SERÍA TERRIBLE QUE TÚ LE CAUSARAS PROBLEMAS.

LO ENTIENDO, JONATHAN, PERO... ¿QUÉ LE PUEDE DAR SU HIJO...
QUE NO PUEDA DARLE YO?

Get well Soon!
CLARK, NUNCA TE PEDÍ ALGO COMO ESTO ANTES, PERO TE NECESITO.
NECESITO A SUPERMAN.

LO QUE QUIERAS, PUEDES CONTAR CONMIGO. DIME LO QUE... ESPERA.
MI BÍPER.
¿BÍPER? YO NO ESCUCHÉ NADA.
ESTÁ EN MI CINTURÓN Y OPERA EN UNA FRECUENCIA TAN ALTA...
QUE SÓLO UN KRYPTONIANO LA PUEDE OÍR.
SÓLO ME LLAMAN POR ÉL CUANDO LA SITUACIÓN ES GRAVE.
¿ENTONCES TE VAS?
VOLVERÉ EN CUANTO PUEDA.
¡NO, CLARK!
¿QUIERES QUE MI BEBÉ MUERA?
¿EEH? LANA, QUÉ... ¿QUÉ QUIERES DECIR?
TUVE UN ACCIDENTE. MI BEBÉ NACIÓ VARIOS MESES ANTES, CON GRAVES LESIONES.
ESTAMOS EN SMALLVILLE, Y ESTE HOSPITAL SE FUNDÓ EN LOS '30.
NO TIENEN EQUIPO NI EXPERIENCIA NI CONOCIMIENTOS PARA MANTENERLO VIVO HASTA MAÑANA.

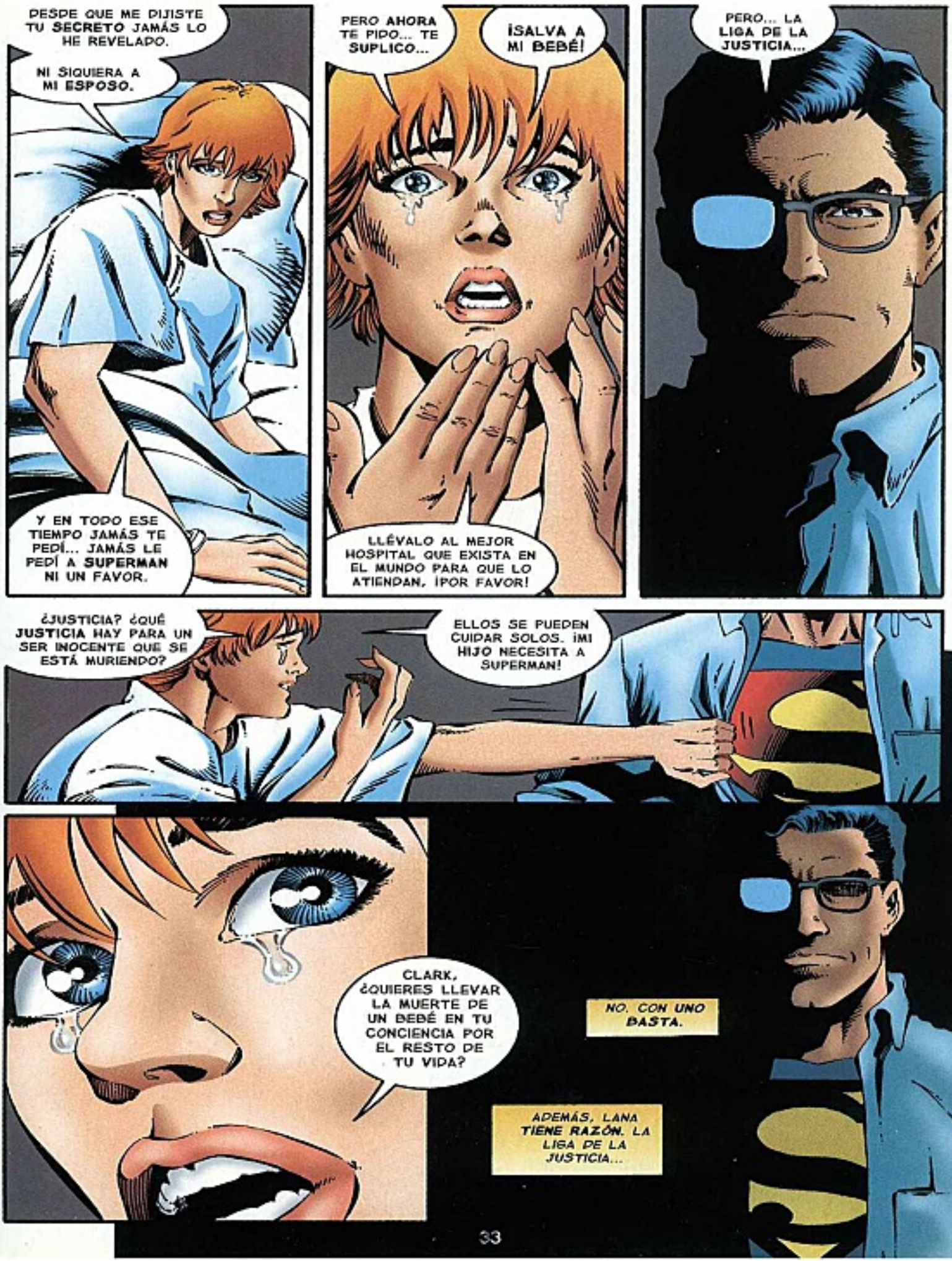
DESDE QUE ME DIJISTE TU SECRETO JAMÁS LO HE REVELADO.
NI SIQUIERA A MI ESPOSO.
Y EN TODO ESE TIEMPO JAMÁS TE PEDÍ... JAMÁS LE PEDÍ A SUPERMAN NI UN FAVOR.
PERO AHORA TE PIDO... TE SUPLICO...
¡SALVA A MI BEBÉ!
LLÉVALO AL MEJOR HOSPITAL QUE EXISTA EN EL MUNDO PARA QUE LO ATIENDAN, ¡POR FAVOR!
PERO... LA LIGA DE LA JUSTICIA...
¿JUSTICIA? ¿QUÉ JUSTICIA HAY PARA UN SER INOCENTE QUE SE ESTÁ MURIENDO?
ELLOS SE PUEDEN CUIDAR SOLOS. ¡MI HIJO NECESITA A SUPERMAN!
CLARK, ¿QUIERES LLEVAR LA MUERTE DE UN BEBÉ EN TU CONCIENCIA POR EL RESTO DE TU VIDA?
NO. CON UNO BASTA.
ADEMÁS, LANA TIENE RAZÓN. LA LIGA DE LA JUSTICIA...

BIEN SE PUEDE CUIDAR SOLA.
UN SOLO SER PUDO ACABAR CON LA LIGA DE LA JUSTICIA.
¿QUÉ ESPERANZA HAY PARA EL RESTO DEL MUNDO?

A UN LADO, LINDA. AUNQUE EL MISMO DARKSEID TEME AL QUE HIZO ESTO...
SÓLO LA **MUERTE** IMPEDIRÁ LUCHAR A **ORION**, EL **CAZADOR**.

Y AHORA VAS A SABER, MONSTRUO...
POR QUÉ ME TEMEN EN TODO EL UNIVERSO. POCOS SE ATREVEN A ENFRENTARSE A MÍ...
Y NINGUNO...
PUEDE RESISTIR MI FUERZA ASTRO.
¡¡IMPOSIBLE!! ¿TODAVÍA ESTÁ EN PIE?
Y ESTÁ LEVANTANDO UNA PIEDRA ENORME PARA ARROJÁRMELA...
PFOOM

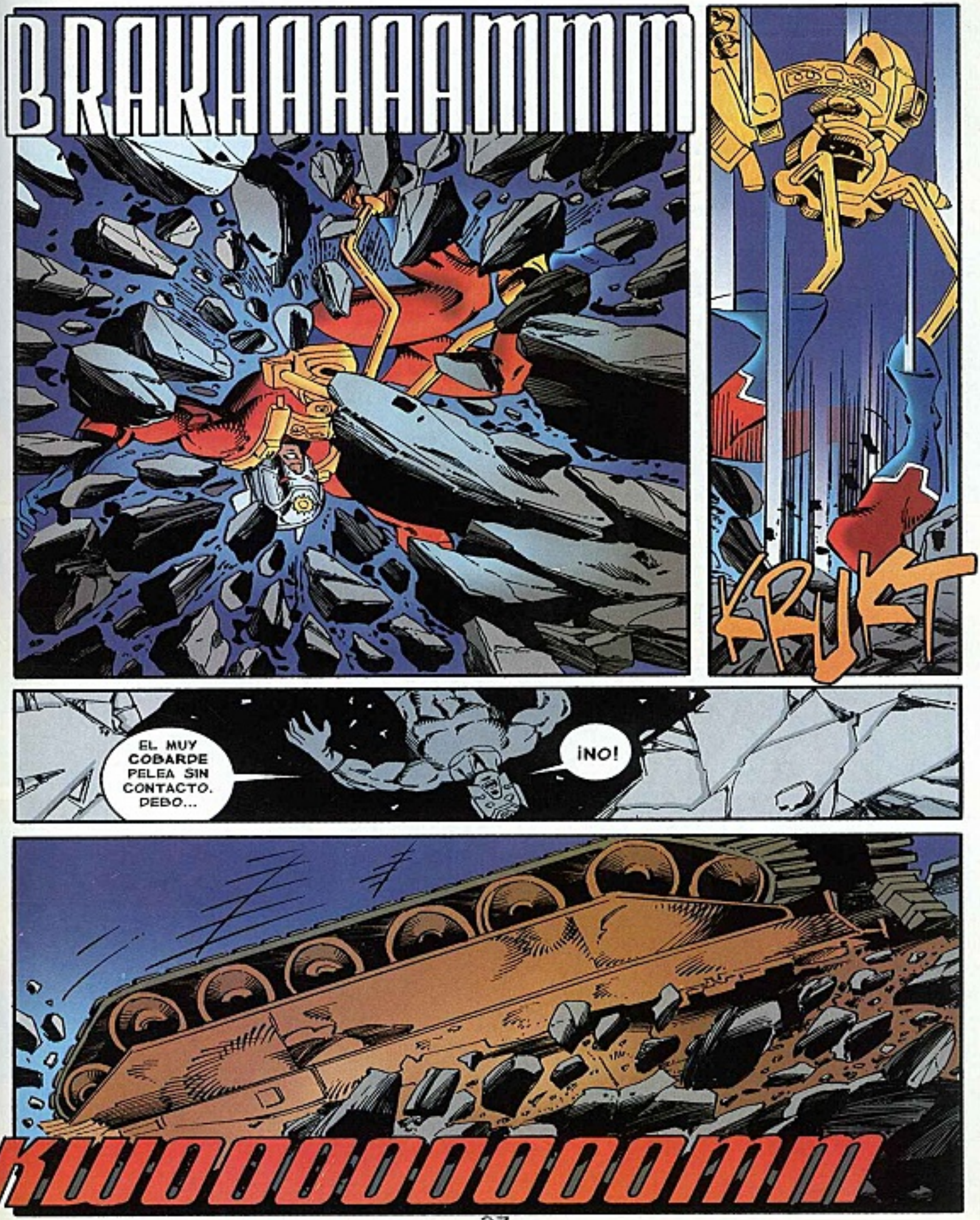
BRAKAAAAAMMM
KRUFT
EL MUY COBARDE PELEA SIN CONTACTO. DEBO...
¡NO!
KUOOOOOOOOMM

¿ESTÁS BIEN, J'ONN?
CREO QUE NUNCA ME HABÍAN GOLPEADO TAN FUERTE EN TODA MI VIDA.
TRATABA DE PROTEGER A UN HUMANO Y ME PEGÓ ANTES DE QUE PUDIERA USAR MIS PODERES.
¿DÓNDE ESTÁ ORION? PERDÍ MI UNIÓN TELEPÁTICA CON ÉL.
DEBIÓ IR SOLO A COMBATIR CONTRA... ¡AHÍ VIENE!
¡LLLLEGANDOOOOOO!
NO TEMAS. ELÁSTICO ESTÁ AQUÍ.
SPROIIING!
¡MMM MFFF!
ÉSTA NO ES UNA PELEA. ¡ES LA GUERRA!
POR SUERTE SOY ELÁSTICO, O HUBIERA NECESITADO UN CIRUJANO PLÁSTICO, Y PRONTO.

¿ESTÁS BIEN, COMPAÑERO? APENAS ESTAMOS EN CUARTA Y GOL. ¡EL EQUIPO TE NECESITA!
N-NO TENGO FUERZA... PARA LEVANTARME.
ES BASTANTE MALO QUE SUPERMAN NO RESPONDA CUANDO LO LLAMO.
Y J'ONN NO DEBIÓ ATACAR SOLO. LA LIGA TIENE QUE FUNCIONAR MEJOR DE LO QUE LO ESTÁ HACIENDO.

DEBE SER PORQUE NO ES COMÚN QUE NOS DERROTEN DE ESTA MANERA.
¡YAARR RRGH!
¡ES J'ONN! ¡ESTÁ HERIDO!
NO ME SORPRENDE. DEBEMOS DAR POR HECHO...

QUE ÉL ESTÁ DE REGRESO.
KRAKAMM

NECESITAMOS MÁS PODER.
¿POR QUÉ NO RESPONDE? ¿QUÉ FUERZA EN TODA LA GALAXIA ES TAN PODEROSA...

"QUE IMPIDE A SUPERMAN PELEAR CONTRA DOOMSDAY?"

POR FAVOR, CLARK, ANTES DE IRTE CON TUS AMIGOS DE LA LIGA, VE A ECHAR UNA MIRADA A MI PRECIOSO Y PEQUEÑÍSIMO BEBITO.
EN ÉL ME VERÁS A MÍ, Y A PETE.
ASÍ SABRÁS QUE NO LO PUEDES DEJAR MORIR.
NO ES NECESARIO, AUNQUE PETE Y TÚ FUERAN UN PAR DE DESCONOCIDOS, YO HARÍA LO CORRECTO.
HE DEDICADO MI VIDA A LA JUSTICIA Y A PROTEGER LA VIDA.
ESPECIALMENTE LA VIDA INOCENTE.
TRANQUILA, LANA. DUERME Y DESCANSA.
ÉSTE ES UN TRABAJO...
PARA SUPERMAN.

JAMÁS PENSÉ QUE ALGUIEN PODRÍA HACERLE ESO A J'ONN.
DEBISTE ENCONTRAR UNA FORMA DE VENCER SUS PODERES DE FASE.
NAVY
SÉ QUE POR POCO ACABAS CON SUPERMAN...
Y LO MISMO CON UNA VERSIÓN MÁS DÉBIL DE LA LIGA.
PERO EXCEPTO POR ESE BREVE ENCUENTRO DE ANTES, TÚ Y YO NO NOS HEMOS ENFRENTADO.
Y AQUÍ ES DONDE...
¡RRRA AHHH!
SKUNCH

¡BAH!
MAL HECHO, KONG. LA SEÑORITA MODALES ODIA QUE TRATEN ASÍ AL SEXO DÉBIL.
BRUMMBLE
¡ARRRRGH!
¡OWWWWW!
GRRRR...
¡AAALTOOO!
SHRIIIPPT
PLIP PLOP
TWINNNNG
SHTIIINNG

¡SUÉLTALO YA!
DEBÍ PENSAR EN ESTO ANTES. NADIE... NI SIQUIERA UN BRUTO SIN SESOS COMO TÚ, PUEDE IGNORAR...
EL PODER DE MI LAZO. UNA VEZ QUE TE TENGA SUJETO...
¡HURM!
TE ORDENO QUE QUE TE DETENGAS Y QUE...
¡AHR!
KRAKKT

¡BASTA!
DURANTE AÑOS HE REFRENADO MIS PODERES PARA NO LASTIMAR A ALGUIEN EN ESTE MUNDO.
PERO UN MONSTRUO COMO TÚ...
NO MERECE CUARTEL...
CHUKK
NADA DE CONSIDERACIONES...
Y NI UN GRAMO DE PIEDAD.
CAE, VIL CRIATURA DE LA MUERTE. ¿NO OYES?
CHOK
PAK
¡CAE!
KRAmmmm

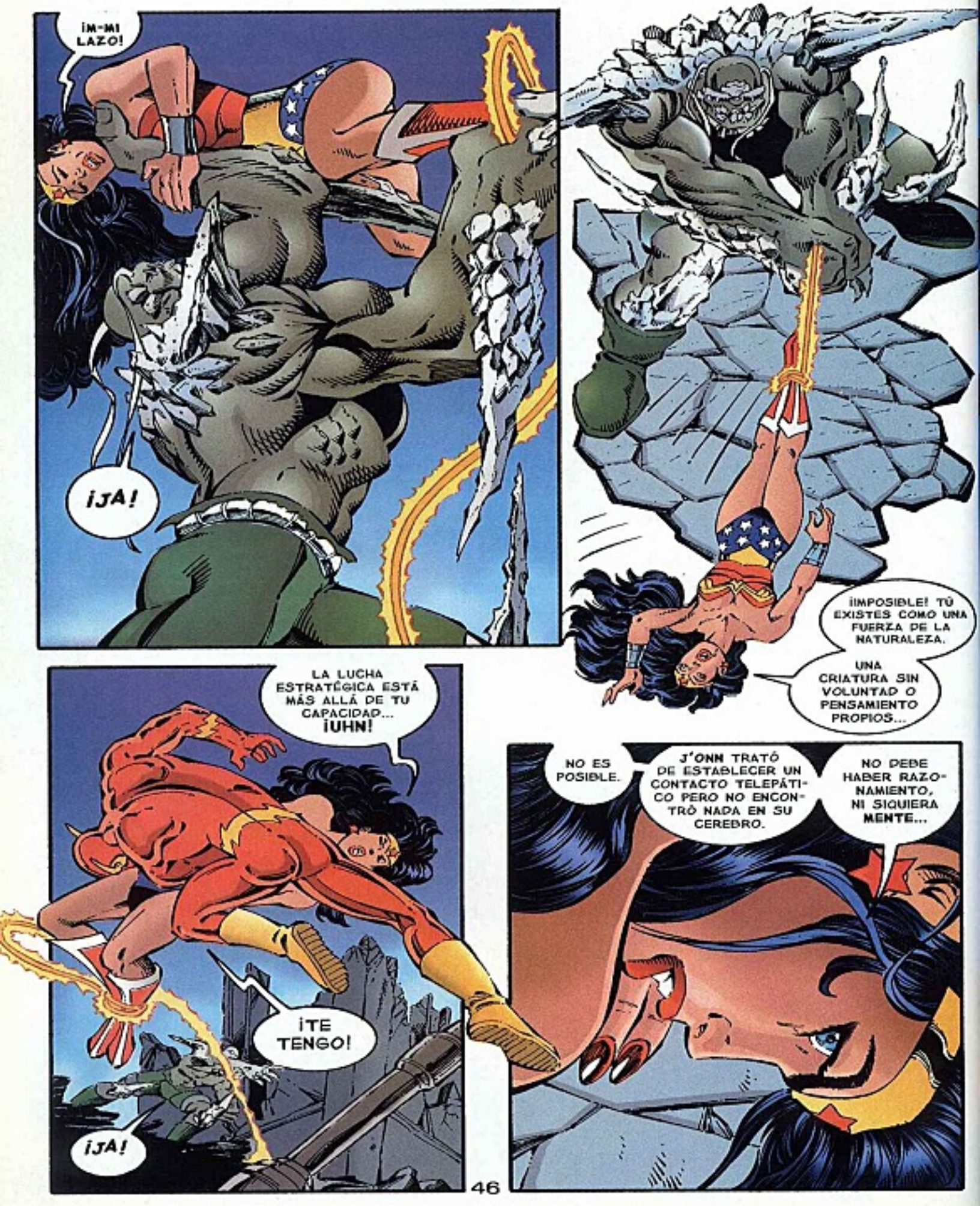
¡M-MI LAZO!
¡JA!
¡IMPOSIBLE! TÚ EXISTES COMO UNA FUERZA DE LA NATURALEZA.
UNA CRIATURA SIN VOLUNTAD O PENSAMIENTO PROPIOS...
LA LUCHA ESTRATÉGICA ESTÁ MÁS ALLÁ DE TU CAPACIDAD... ¡UHN!
¡TE TENGO!
¡JA!
NO ES POSIBLE.
J'ONN TRATÓ DE ESTABLECER UN CONTACTO TELEPÁTICO PERO NO ENCONTRÓ NADA EN SU CEREBRO.
NO DEBE HABER RAZONAMIENTO, NI SIQUIERA MENTE...

MIS PROPIAS DEFENSAS MENTALES IMPIDEN A TU SOBREVALORADO AMIGO VER LA VERDAD.
PARA CITAR PARCIALMENTE A UNO DE SUS AUTORES HUMANOS...
LOS INFORMES SOBRE MI ESTUPIDEZ FUERON MUY EXAGERADOS.

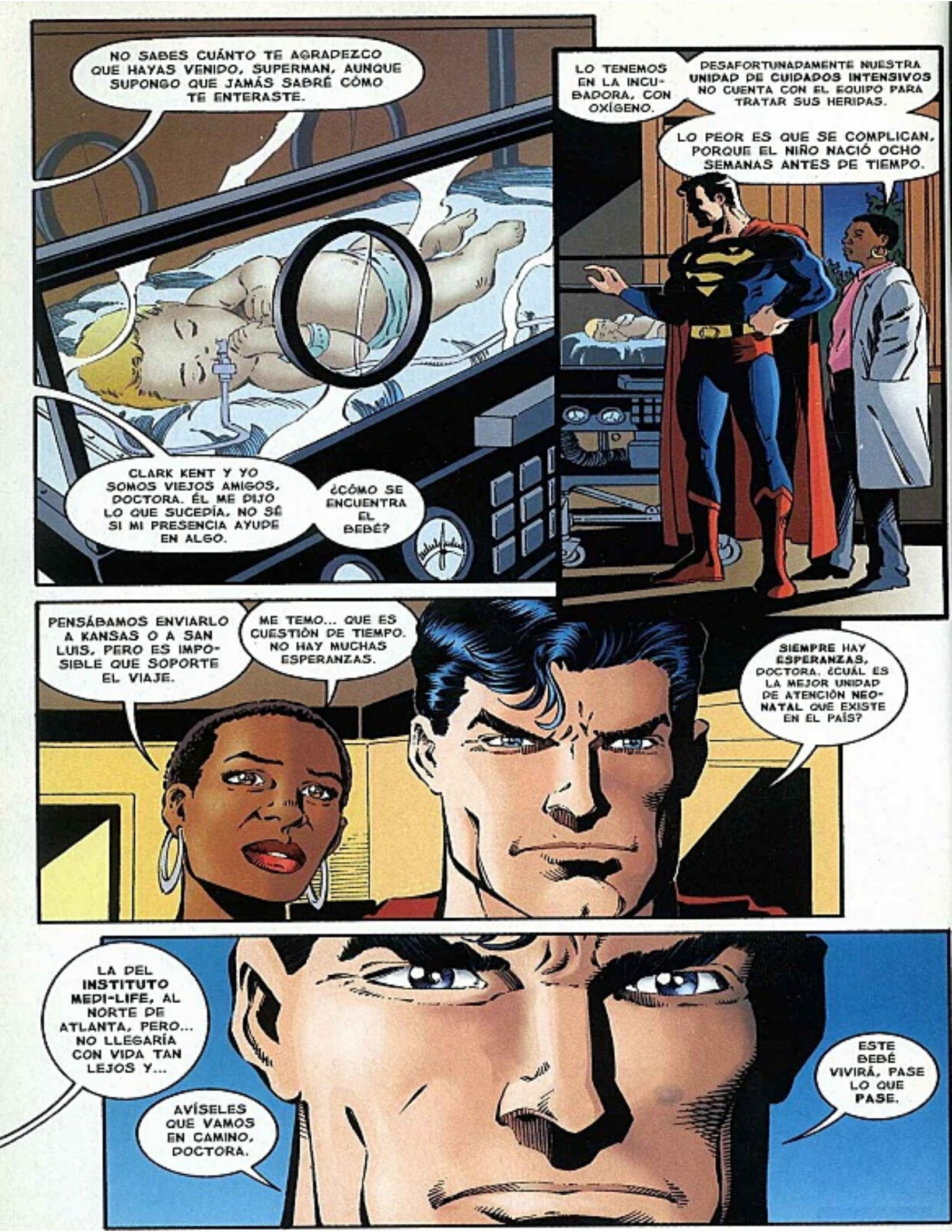
NO SABES CUÁNTO TE AGRADEZCO QUE HAYAS VENIDO, SUPERMAN, AUNQUE SUPONGO QUE JAMÁS SABRÉ CÓMO TE ENTERASTE.
CLARK KENT Y YO SOMOS VIEJOS AMIGOS, DOCTORA. ÉL ME DIJO LO QUE SUCEDÍA. NO SÉ SI MI PRESENCIA AYUDE EN ALGO.
¿CÓMO SE ENCUENTRA EL BEBÉ?
LO TENEMOS EN LA INCUBADORA, CON OXÍGENO.
DESAFORTUNADAMENTE NUESTRA UNIDAD DE CUIDADOS INTENSIVOS NO CUENTA CON EL EQUIPO PARA TRATAR SUS HERIDAS.
LO PEOR ES QUE SE COMPLICAN, PORQUE EL NIÑO NACIÓ OCHO SEMANAS ANTES DE TIEMPO.
PENSÁBAMOS ENVIARLO A KANSAS O A SAN LUIS, PERO ES IMPOSIBLE QUE SOPORTE EL VIAJE.
ME TEMO... QUE ES CUESTIÓN DE TIEMPO. NO HAY MUCHAS ESPERANZAS.
SIEMPRE HAY ESPERANZAS, DOCTORA. ¿CUÁL ES LA MEJOR UNIDAD DE ATENCIÓN NEONATAL QUE EXISTE EN EL PAÍS?
LA DEL INSTITUTO MEDI-LIFE, AL NORTE DE ATLANTA, PERO... NO LLEGARÍA CON VIDA TAN LEJOS Y...
AVÍSELES QUE VAMOS EN CAMINO, DOCTORA.
ESTE BEBÉ VIVIRÁ, PASE LO QUE PASE.

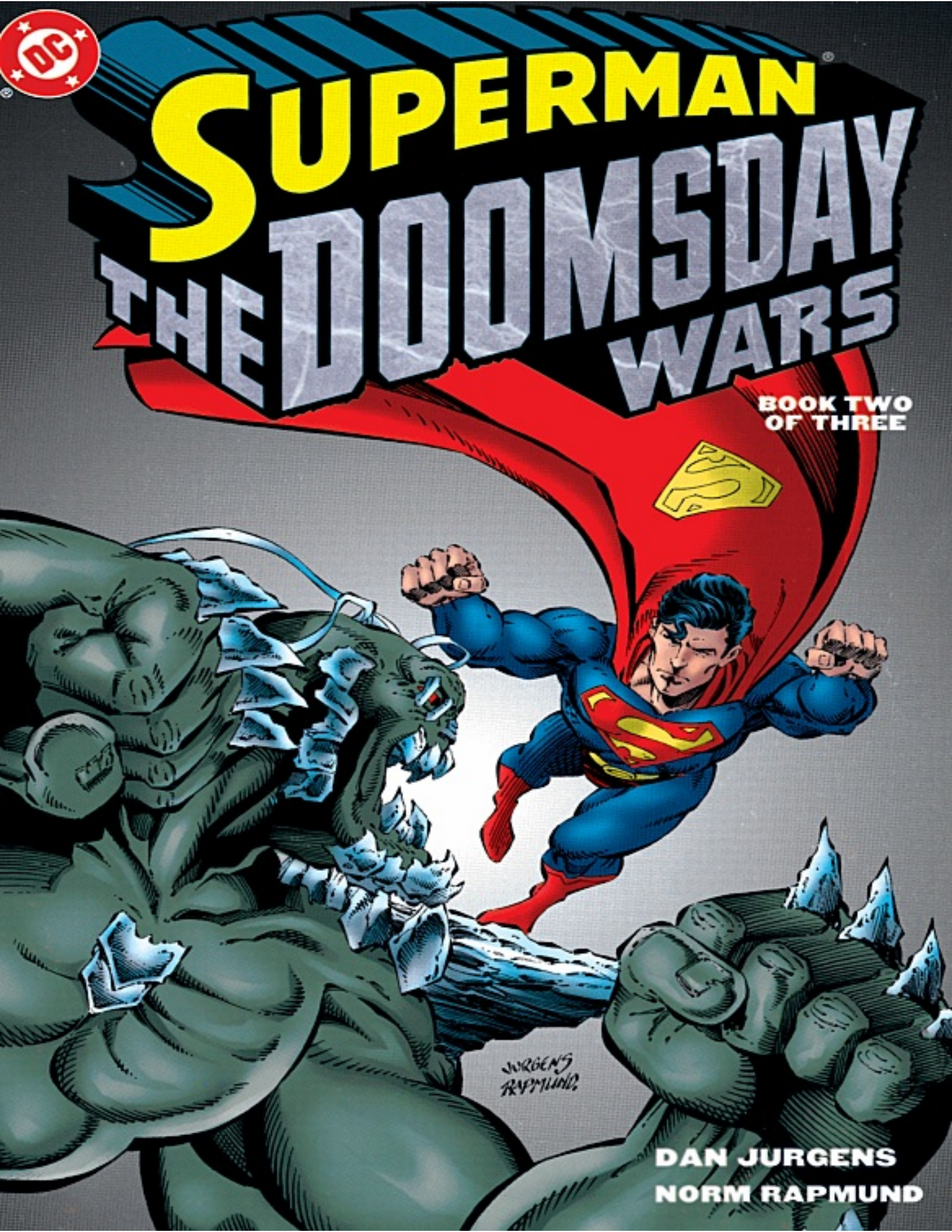
SUPERMAN
THE DOOMSDAY WARS
BOOK TWO OF THREE
JURGENS
RAPMUND
DAN JURGENS
NORM RAPMUND

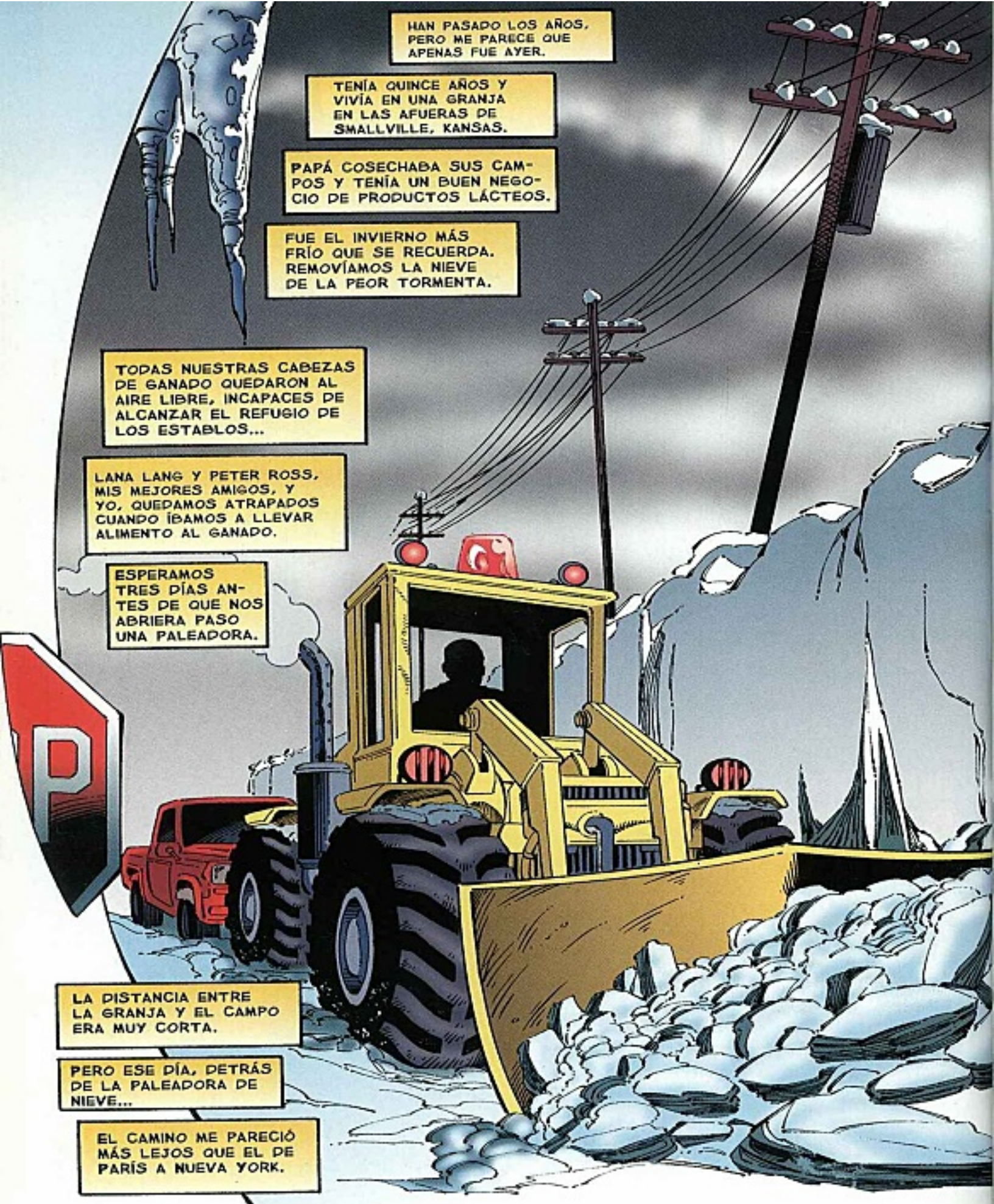
HAN PASADO LOS AÑOS, PERO ME PARECE QUE APENAS FUE AYER.
TENÍA QUINCE AÑOS Y VIVÍA EN UNA GRANJA EN LAS AFUERAS DE SMALLVILLE, KANSAS.
PAPÁ COSECHABA SUS CAMPOS Y TENÍA UN BUEN NEGOCIO DE PRODUCTOS LÁCTEOS.
FUE EL INVIERNO MÁS FRÍO QUE SE RECUERDA. REMOVÍAMOS LA NIEVE DE LA PEOR TORMENTA.
TODAS NUESTRAS CABEZAS DE GANADO QUEDARON AL AIRE LIBRE, INCAPACES DE ALCANZAR EL REFUGIO DE LOS ESTABLOS...
LANA LANG Y PETER ROSS, MIS MEJORES AMIGOS, Y YO, QUEDAMOS ATRAPADOS CUANDO ÍBAMOS A LLEVAR ALIMENTO AL GANADO.
ESPERAMOS TRES DÍAS ANTES DE QUE NOS ABRIERA PASO UNA PALEADORA.
LA DISTANCIA ENTRE LA GRANJA Y EL CAMPO ERA MUY CORTA.
PERO ESE DÍA, DETRÁS DE LA PALEADORA DE NIEVE...
EL CAMINO ME PARECIÓ MÁS LEJOS QUE EL DE PARÍS A NUEVA YORK.

DETÉNTE AQUÍ, PAPÁ. PODEMOS CAMINAR EL RESTO DEL CAMINO.
BUENA IDEA, CLARK. LA NIEVE ESTÁ FIRME Y NO CREO QUE NOS HUNDAMOS DEMASIADO.
NO SE VEN POR NINGUNA PARTE. TAL VEZ BAJARON AL VALLE PARA PROTEGERSE DEL VIENTO.
Y PARA BUSCAR ALGO DE COMER.
NADIE DIJO MUCHO DESPUÉS DE ESO, Y YO MENOS.
ME ABRUMABA LA CULPA.
MAMÁ Y PAPÁ... NUNCA ME PIDIERON MUCHAS COSAS...
PERO CUANDO LO HICIERON, CUANDO TODO LO QUE PAPÁ QUERÍA ERA QUE LLEVARA HENO AL GANADO, FALLÉ.
¡AHÍ!
LE FALLÉ POR COMPLETO.

OH, SEÑOR DE LOS CIELOS.

MARTHA, MI MARTHA, ¿QUÉ VAMOS A HACER AHORA?
¿PÁPA?
PAPÁ, ¿ESTÁS BIEN?

MUERTAS. TODAS Y CADA UNA DE ELLAS.
MUERTAS.
TRAPUCCIÓN: ESTAMOS EN LA RUINA. SIN VACAS NO HAY LECHE NI SE PAGA LA HIPOTECA DE LA GRANJA. Y NO HAY UN SEGURO QUE CUBRA LA PÉRDIDA
LO SIENTO, PAPÁ. DE VERDAD, LO SIENTO.

PUDE HABER TRAÍDO EL HENO HASTA AQUÍ, PERO PETER ME CONVENCIÓ DE PARAR.
NO ME DEJÓ CAVAR EN LA NIEVE PARA LLEGAR.
¡POR SUPUESTO QUE NO, CLARK! ¡TODO ERA INÚTIL!

SI LA NIEVE NOS HUBIERA ATRAPADO, ESTARÍAMOS TAN MUERTOS COMO EL GANADO, Y TÚ LO SABES.
SIEMPRE HAY UNA OPORTUNIDAD, PETER, ¡SIEMPRE!
¡BASTA! SON COSAS DE LA NATURALEZA, ESO ES TODO.

A VECES... LA MUERTE LLEGA, Y NO ES CULPA DE NADIE.
PERO ASÍ ES... Y YA.

LANA Y YO SIEMPRE FUIMOS MUY AMIGOS.
CUANDO CRECÍ Y MIS PODERES SE DESARROLLARON, SE LO DIJE A ELLA Y A NADIE MÁS, EXCEPTO A MIS PADRES.
AHORA ELLA ME PIDE QUE LA AYUDE, IGUAL QUE PAPÁ ME PIDIÓ AYUDA ESE INVIERNO.
EL BEBÉ DE LANA NACI ANTES DE TIEMPO. SU VIDA **PELIGRA**, A MENO QUE RECIBA PRONTO LI MEJOR ATENCIÓN DEL MUNDO.

LISTO, SUPERMAN. ESTA INCUBADORA PORTÁTIL ES MEDIO RUDIMENTARIA, PERO FUNCIONARÁ BIEN.
TIENE UNA PEQUEÑA BATERÍA Y CALCULAMOS QUE TENDRÁ ENERGÍA PARA UNA HORA, O DOS, A LO SUMO.
TIENE OXÍGENO, UNA UNIDAD PRESURIZADA E INCLUSO UN GIROSCOPIO PARA NEUTRALIZAR TUS MOVIMIENTOS EN VUELO. EL BEBÉ ESTARÁ PROTEGIDO NO IMPORTA QUÉ TAN RÁPIDO O LEJOS VUELES.
ESTOS INDICADORES TE INFORMARÁN DEL ESTADO DEL BEBÉ, SUPERMAN.
LE HEMOS ADMINISTRADO MEDICAMENTOS PARA EL VUELO, ASÍ QUE ESTÁ LISTO PARA PARTIR.
¿ESTÁN SEGUROS DE QUE SOBREVIVIRÁ AL VIAJE?
NO, PERO SABEMOS QUE VA A MORIR SI SE QUEDA AQUÍ.
SUPERMAN, ÉSTE ES EL BEBÉ ROSS. BEBÉ ROSS, ESTE ES...
TU ÁNGEL GUARDIÁN.
SUS MIRADAS LO DICEN TODO. TIENEN LA MISMA EXPRESIÓN QUE CUANDO PAPÁ ME PIDIÓ QUE SALVARA AL GANADO.
COMO CUANDO CATHERINE GRANT ME PIDIÓ QUE SALVARA A SU HIJO, Y FALLÉ.
UN ERROR QUE ME PERSIGUE HASTA HOY.
UN ERROR QUE JURO NO VOLVERÉ A COMETER JAMÁS.

PETER Y LANA ROSS NO SUFRIRÁN COMO SUFRIÓ CAT.
¿LANA?
¡LANA!
FUI A LA MATERNIDAD Y NUESTRO BEBÉ NO ESTÁ.
LO SÉ, PETER. VA RUMBO AL MEJOR HOSPITAL DEL MUNDO PARA ESTOS CASOS, CERCA DE ATLANTA.
PERO... LOS DOCTORES DIJERON QUE NO PODRÍA SOBREVIVIR A UN VIAJE TAN LARGO.
NUESTRO HIJO NO VA EN UN VUELO NORMAL, PETER.
GRACIAS A CLARK, SUPERMAN VINO A LLEVÁRSELO.
¡CON RAZÓN ME PEDISTE QUE ME SALIERA PARA HABLAR CON CLARK A SOLAS!
¡TE HUMILLASTE Y LE SUPLICASTE A CLARK QUE LLAMARA A SUPERMAN!
PARA SALVAR LA VIDA DE MI HIJO.
¿NO ES NUESTRO HIJO?
¿POR QUÉ NO ME INCLUYERON EN LA DECISIÓN?
¡NO HABÍA TIEMPO! SUPERMAN... ÉL...
LLEGÓ UNOS SEGUNDOS DESPUÉS DE QUE CLARK LO LLAMÓ, Y QUISO IRSE SIN MÁS DEMORA.

¿ES QUE NO LO ENTIENDES? ERES MI ESPOSA, PERO POR MUY CERCANOS QUE ESTEMOS...
PARECE QUE TÚ Y CLARK LO ESTÁN MÁS.
LA SECUNDARIA SE ACABÓ HACE AÑOS, LANA. TAL VEZ TÚ LO AMABAS, PERO ÉL TE RECHAZÓ.
¡NO NECESITAMOS DE SU AYUDA PARA CUIDAR A NUESTRO HIJO!
¡PIENSA EN LO QUE DICES! ¿CÓMO PUEDES ENOJARTE POR ESTO?
LA AMISTAD DE CLARK CON SUPERMAN ES LO ÚNICO QUE PUEDE AYUDAR A NUESTRO HIJO A VIVIR.
¿SUPERMAN? ¿POR QUÉ? ¿NECESITA A MI HIJO PARA ATRAPAR A UN RUFIÁN?
NO VOY A PERMITIRLO, LANA. ¿EN DÓNDE ESTÁN AHORA?
TAL VEZ EN ALGUNA PARTE SOBRE LOUISIANA.
GRANDIOSO. Y COMO CLARK NO ESTÁ POR AQUÍ...
SUPERMAN DEBIÓ LLEVÁRSELO TAMBIÉN...
EN LUGAR DE LLEVARME A MÍ.
¿ADÓNDE VAS?
AL ÚNICO SITIO POSIBLE...

¡ATLANTA!.
BLANCO EN LA MIRA, FOX LEADER. SISTEMAS DE GUÍA PREPARADOS.
ENTENDIDO. COHETES TELEDIRIGIDOS LISTOS PARA DISPARAR.
NO HAY MODO DE QUE EL MONSTRUO SOBREVIVA.
EN EL PASADO HUBIERA PERMITIDO QUE ME ATACARAN.
UN CAMPO DE FUERZA HUBIERA ASEGURADO MI SUPERVIVENCIA. PERO ESA TÁCTICA ES DE LO MÁS PASIVA.
CON ESTE CUERPO TENGO MUCHAS MÁS OPCIONES.
ES UN CUERPO QUE CAUSA ADMIRACIÓN.
SU VISIÓN ES TAN AGUDA, QUE AUNQUE ESOS AVIONCITOS DE JUGUETE ESTÁN A KILÓMETROS...
PUEDO VER CADA DETALLE DE SU FUSELAJE.

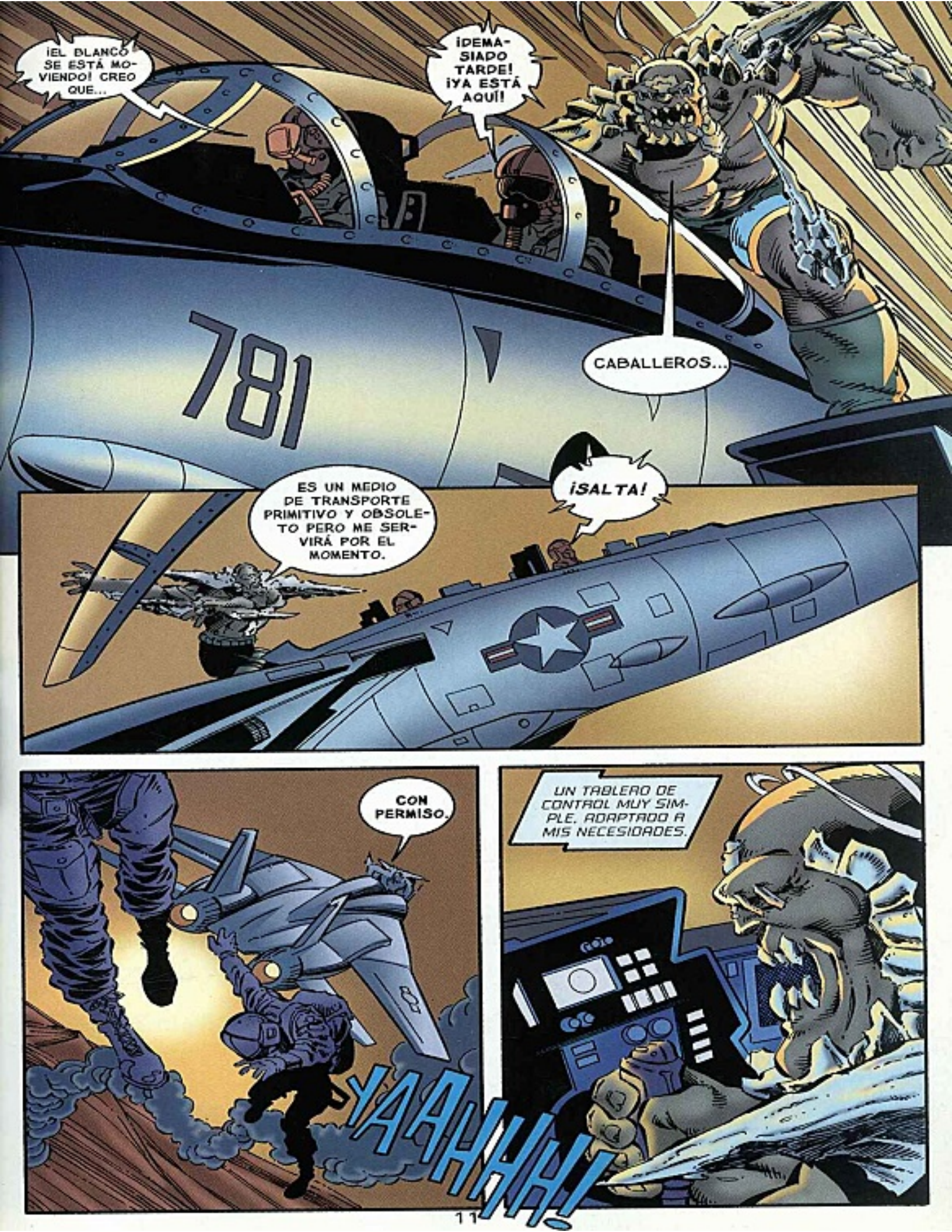
¡EL BLANCO SE ESTÁ MOVIENDO! CREO QUE...
¡DEMASIADO TARDE! ¡YA ESTÁ AQUÍ!
781
CABALLEROS...
ES UN MEDIO DE TRANSPORTE PRIMITIVO Y OBSOLETO PERO ME SERVIRÁ POR EL MOMENTO.
¡SALTA!
CON PERMISO.
UN TABLERO DE CONTROL MUY SIMPLE, ADAPTADO A MIS NECESIDADES.
YAAHHH!

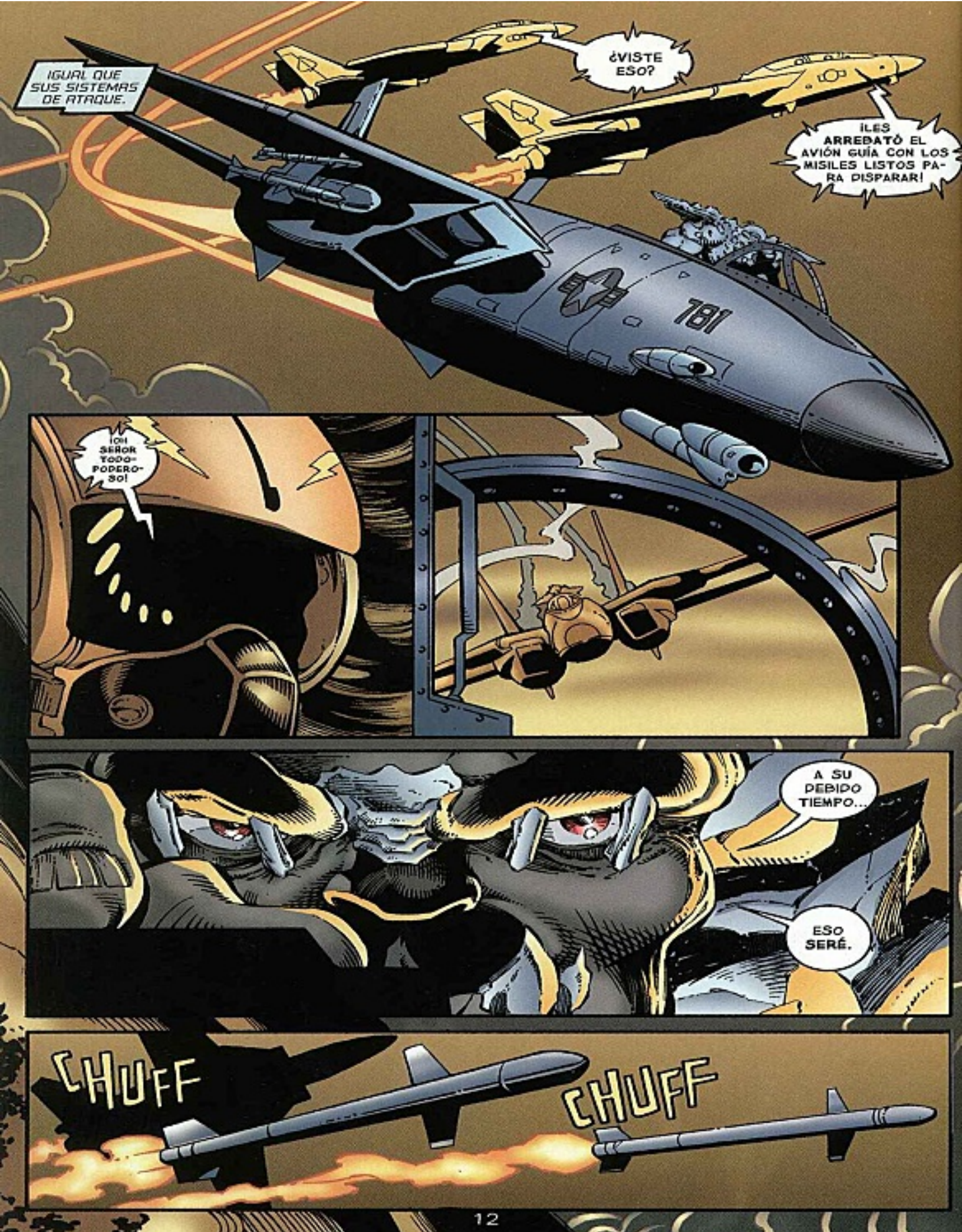
IGUAL QUE SUS SISTEMAS DE ATAQUE.
¿VISTE ESO?
¡LES ARREBATÓ EL AVIÓN GUÍA CON LOS MISILES LISTOS PARA DISPARAR!
781
¡OH SEÑOR TODOPODEROSO!
A SU DEBIDO TIEMPO...
ESO SERÉ.
CHUFF
CHUFF

¡WHA-TOOOM!
¡SHA-KOOOM!
IMPRESIONANTE.
EL ÁREA ESTÁ LIBRE DE INTRUSOS.
NO. AÚN NO.
UN BLANCO MÁS PEQUEÑO, DE NATURALEZA ORGÁNICA, HA PENETRADO AL PERÍMETRO.
¡POR FIN!
ES ÉL.

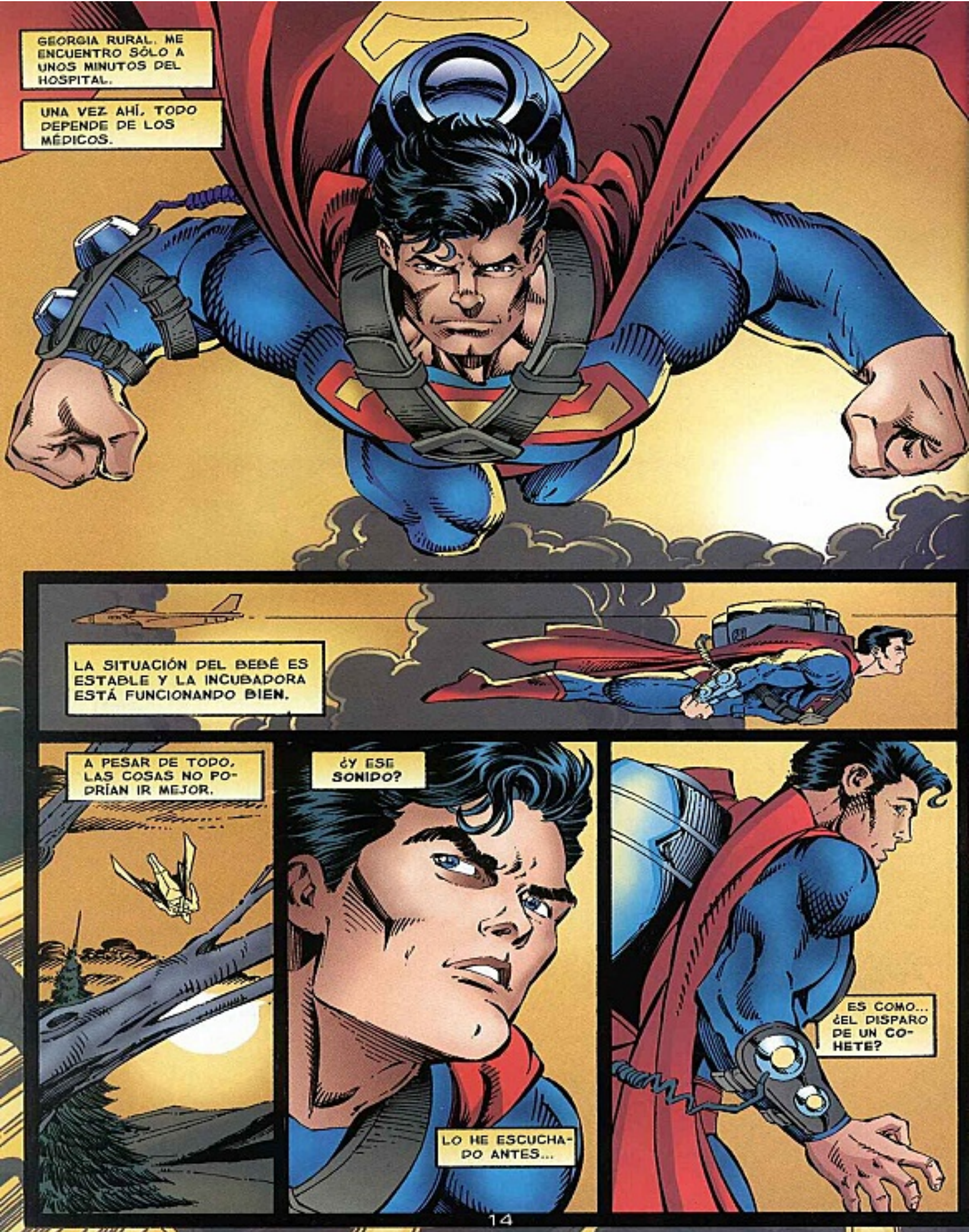
GEORGIA RURAL. ME ENCUENTRO SÓLO A UNOS MINUTOS DEL HOSPITAL.
UNA VEZ AHÍ, TODO DEPENDE DE LOS MÉDICOS.
LA SITUACIÓN DEL BEBÉ ES ESTABLE Y LA INCUBADORA ESTÁ FUNCIONANDO BIEN.
A PESAR DE TODO, LAS COSAS NO PODRÍAN IR MEJOR.
¿Y ESE SONIDO?
LO HE ESCUCHADO ANTES...
ES COMO... ¿EL DISPARO DE UN COHETE?

PUEDO SOBREVIVIR A LA EXPLOSIÓN, PERO MI PASAJERO NO.
TENGO QUE APRESURARME...

YA ME OCUPARÉ MÁS TARDE DE QUIEN ME HAYA DISPARADO.

ESTÁ PROGRAMADO PARA SEGUIRME A DONDE VAYA.

PERO ES FÁCIL DE SUPERAR.
SÓLO SUBO...

BIEN. AGOTÉ LA CAPACIDAD DE SU MOTOR.
PERO, ¿POR QUÉ QUERRÍA DISPARARME UN PILOTO DE LA ARMADA?
EEEP EEEP EEEP
¡LA ALARMA!
EL OXÍGENO DEL TANQUE ESTÁ POR ACABARSE.
EEEEEP
TENGO QUE BAJAR Y ESPERO QUE EL ATAQUE HAYA CESADO.
NO CESÓ. Y ESTA VEZ ME ATACA POR DOS FRENTES.
UN COHETE POR LA IZQUIERDA Y UN AVIÓN SUICIDA POR EL OTRO LADO.

ESTA RESPUESTA TIENE QUE SER AÚN MÁS RÁPIDA QUE LA ANTERIOR.
VISIÓN DE CALOR.
"OUT" EN SEGUNDA.
TAKOWN!
"OUT" EN PRIMERA.
¡"DOBLE PLAY"!

EL PILOTO SALTÓ.
DEBERÍA SEGUIR MI CAMINO, PERO AUN CON TANTO HUMO...
ME DOY CUENTA DE QUE NO TIENE PARACAÍDAS.
EN REALIDAD, SE PARECE MUCHO A...
A...
¡NO!
¡IMPOSIBLE!

¡DOOMSDAY!
KRYPTONIANO.
ES UN PLACER VERTE DE NUEVO, VIEJO AMIGO.

AUNQUE LA VERDAD ES QUE NO ERES MI "AMIGO" Y NUNCA LO SERÁS.
¿HAS VUELTO?
¿PUEDES HABLAR?
DEBES ENTENDER QUE TENGO HABILIDADES QUE ME HICIERON MUCHA FALTA EN EL PASADO.
WUFF
COMO SIEMPRE, TU ELOCUENCIA ES SORPRENDENTE.
NO SÉ CÓMO TE ARRASTRASTE PARA SALIR DEL INFIERNO AL QUE FUISTE CONDENADO...
PERO TE JURO QUE...
¡TE VOY A ENVIAR DE REGRESO!

POR EL MOMENTO, ME ARRIESGARÍA A DECIR QUE ERES TÚ QUIEN VA EN ESA DIRECCIÓN.
SHWAK
DE TODAS LAS CRIATURAS CON LAS QUE HE LUCHADO EN EL UNIVERSO...
NADIE GOLPEA MÁS FUERTE...
NI ES MÁS MORTAL...
QUE DOOMSDAY.
SÓLO UN MICRO-SEGUNDO PARA SUJETAR LA INCUBADORA...
Y PROTEGER AL BEBÉ...
THOOOOM!
DEL SEVERO GOLPE QUE ME LLEVA UNOS BUENOS SIETE METROS BAJO TIERRA.

BRAAMM
SIN DUDA ALGUNA, ESPERAS UN SIMPLE COMBATE FÍSICO CONMIGO, KRYPTONIANO.
SERÍA DIVERTIDO, PERO CARENTE DE LAS TÁCTICAS ESTRATÉGICAS QUE PREFIERO USAR AHORA.
INCLUSO CON UNA INTELIGENCIA LIMITADA, DOOMSDAY ERA LA MÁQUINA ASESINA MÁS PERFECTA...
AHORA QUE CUENTA CON UN CEREBRO...
CHAKK
SKUTT
TKKT
¿ES ESTO OBRA SUYA?
NUNCA ANTES VI UNA ALEACIÓN COMO ÉSTA.
¡MI VISIÓN DE CALOR ES INÚTIL, AÚN EN SU MÁXIMA INTENSIDAD!

¡UN MOMENTO! YA HE VISTO ESTA MAQUINARIA.
ES LO QUE MANTUVO A DOOMSDAY MUCHOS AÑOS PRISIONERO...
QUIEN QUIERA QUE LO HAYA ENVIADO AQUÍ...
QUIEN LE HAYA DADO INTELIGENCIA...
VIENE POR MÍ CON TODA SU FUERZA...
Y MÁS...
BRAAAM
SIMPLEMENTE SALTÉ PARA ZAFARME Y NO SER TOMADO POR SORPRESA.
ACOSTUMBRO ESTAR LISTO PARA LO QUE SEA...

PERO NO PARA ESTO.
RECONOZCO ESA AVANZADA TECNOLOGÍA.
¡ES DE COLU!

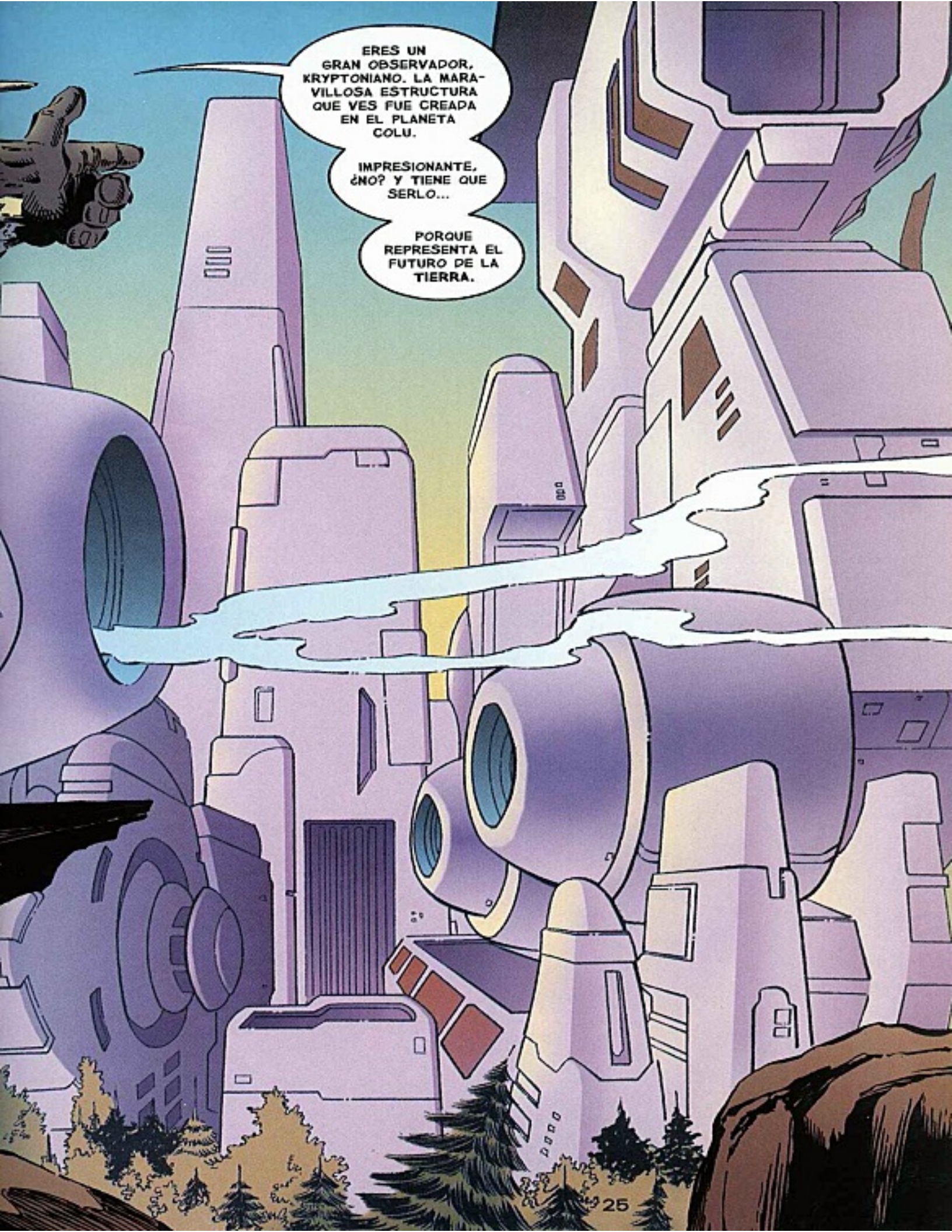
ERES UN GRAN OBSERVADOR, KRYPTONIANO. LA MARAVILLOSA ESTRUCTURA QUE VES FUE CREADA EN EL PLANETA COLU.
IMPRESIONANTE, ¿NO? Y TIENE QUE SERLO...
PORQUE REPRESENTA EL FUTURO DE LA TIERRA.

CON RAZÓN...
ERES UN ROBOT O UN CLON, ENGENDRADO CON ALGÚN NIVEL DE INTELIGENCIA.
POR FAVOR, KRYPTONIANO...
¡NO ME INSULTES!
SOY MUCHO, MUCHÍSIMO MÁS DE LO QUE ALGUNA VEZ SOÑASTE.
SOY TU PESADILLA FINAL.
TAL VEZ SEA HORA DE UNA DEMOSTRACIÓN.
NO DE LA FUERZA BRUTA QUE ESPERAS...
SINO ALGO MÁS.
ALGO IGUALMENTE DOLOROSO.
¿UNA DESCARGA TELEPÁTICA?
¡ARRGH!
ALGO COMO ESTO.

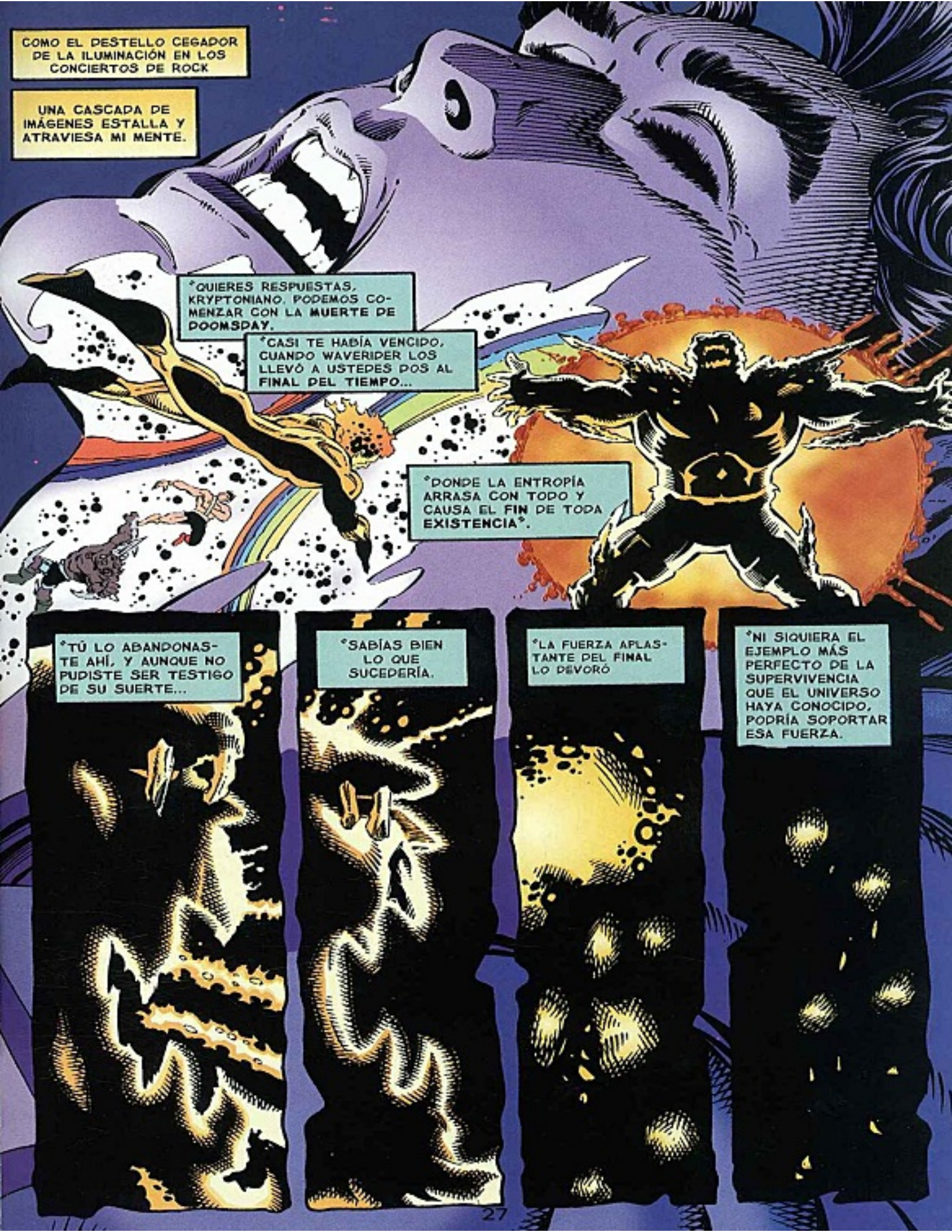
COMO EL DESTELLO CEGADOR DE LA ILUMINACIÓN EN LOS CONCIERTOS DE ROCK
UNA CASCADA DE IMÁGENES ESTALLA Y ATRAVIESA MI MENTE.
*QUIERES RESPUESTAS, KRYPTONIANO. PODEMOS COMENZAR CON LA MUERTE DE DOOMSDAY.
*CASI TE HABÍA VENCIDO, CUANDO WAVERIDER LOS LLEVÓ A USTEDES DOS AL FINAL DEL TIEMPO...
DONDE LA ENTROPÍA ARRASA CON TODO Y CAUSA EL FIN DE TODA EXISTENCIA.
*TÚ LO ABANDONASTE AHÍ, Y AUNQUE NO PUDISTE SER TESTIGO DE SU SUERTE...
*SABÍAS BIEN LO QUE SUCEDERÍA.
*LA FUERZA APLASTANTE DEL FINAL LO DEVORÓ
*NI SIQUIERA EL EJEMPLO MÁS PERFECTO DE LA SUPERVIVENCIA QUE EL UNIVERSO HAYA CONOCIDO, PODRÍA SOPORTAR ESA FUERZA.

*HASTA QUE OCURRIÓ EL EVENTO CATACLÍSMICO CONOCIDO COMO LA HORA CERO.
*UN VIEJO COLEGA TUYO, AHORA LLAMADO PARALLAX, TRATABA DE CREAR NUEVOS MUNDOS Y TIEMPOS.
*PERO NO PUDO CONTROLAR LAS FUERZAS QUE ÉL MISMO DESENCADENÓ, Y TODO EL TIEMPO COMENZÓ A DESINTEGRARSE...
*LAS REALIDADES ALTERNAS SE MEZCLARON...
*EL CAOS AUMENTÓ SIN CONTROL CUANDO LA ÚNICA Y VERDADERA LÍNEA DEL TIEMPO TAMBIÉN SE SACUDIÓ.
*TÚ ESTABAS, COMO SE DICE EN LA TIERRA, A PUNTO DE DESQUITAR TU PAGA.

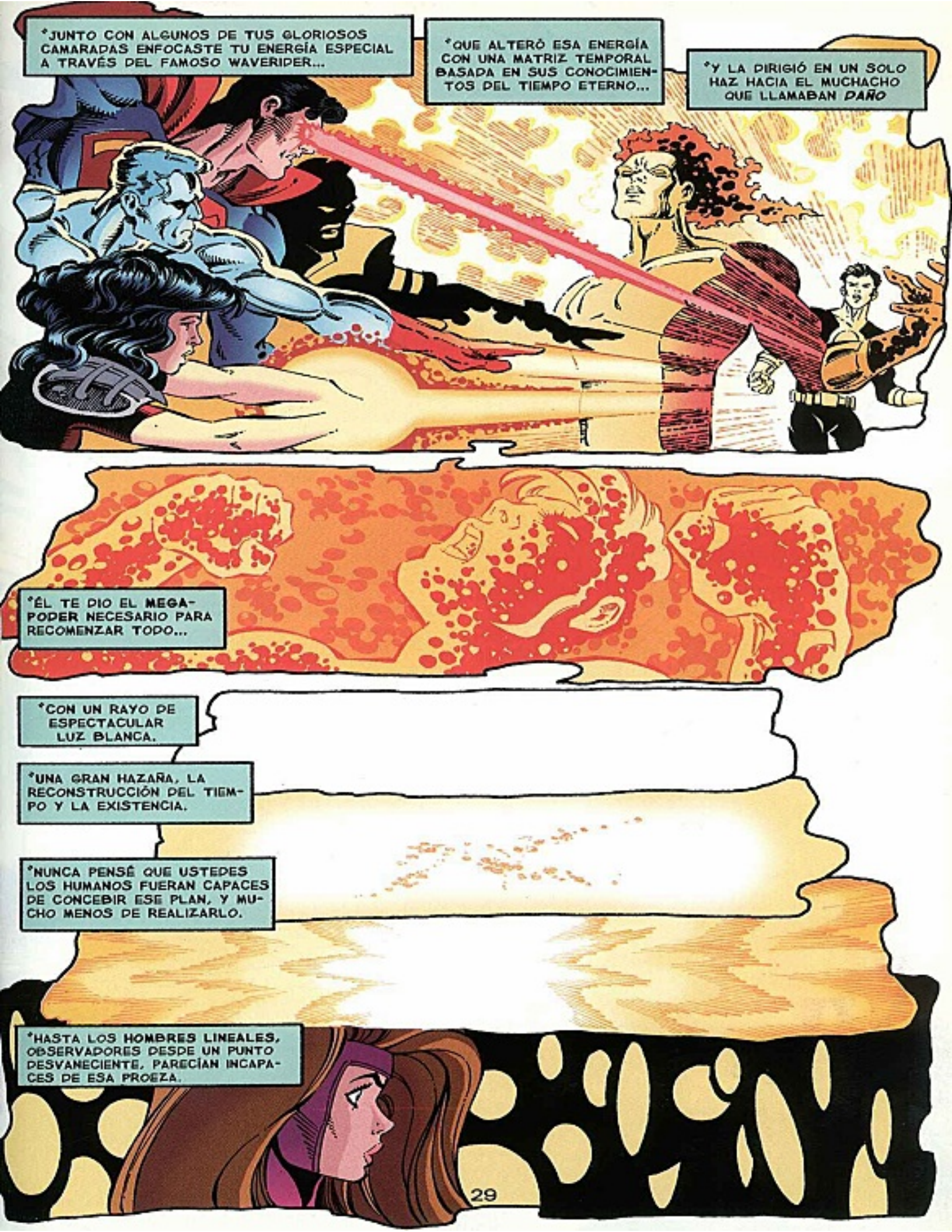
*JUNTO CON ALGUNOS DE TUS GLORIOSOS CAMARADAS ENFOCASTE TU ENERGÍA ESPECIAL A TRAVÉS DEL FAMOSO WAVERIDER...
*QUE ALTERÓ ESA ENERGÍA CON UNA MATRIZ TEMPORAL BASADA EN SUS CONOCIMIENTOS DEL TIEMPO ETERNO...
*Y LA DIRIGIÓ EN UN SOLO HAZ HACIA EL MUCHACHO QUE LLAMABAN *DAÑO*
*ÉL TE DIO EL MEGA-PODER NECESARIO PARA RECOMENZAR TODO...
*CON UN RAYO DE ESPECTACULAR LUZ BLANCA.
*UNA GRAN HAZAÑA, LA RECONSTRUCCIÓN DEL TIEMPO Y LA EXISTENCIA.
*NUNCA PENSÉ QUE USTEDES LOS HUMANOS FUERAN CAPACES DE CONCEBIR ESE PLAN, Y MUCHO MENOS DE REALIZARLO.
*HASTA LOS HOMBRES LINEALES, OBSERVADORES DESDE UN PUNTO DESVANECIENTE, PARECÍAN INCAPACES DE ESA PROEZA.

*PERO LA RECONSTRUCCIÓN DE LA LÍNEA DEL TIEMPO SIGNIFICABA QUE TODO VOLVERÍA A SUCEDER.
*COMO ANTES, DOOMSDAY Y TÚ PELEARON CON LA MISMA DETERMINACIÓN HASTA QUE TÚ Y TU ENTROMETIDO COLEGA ABANDONARON AL ENEMIGO EN LA VORACIDAD DE LA ENTROPÍA.
*POR SUERTE, HABÍA QUIENES DESEABAN CONSERVAR VIVO A DOOMSDAY, Y ESTA ERA UNA GRAN OPORTUNIDAD.
*EN CUANTO TÚ TE FUISTE LLEGÓ UN SALVADOR...
*QUE LO RESCATÓ ANTES DE QUE LA ENTROPÍA REALIZARA SU LABOR.

*UN MICROSEGUNDO ANTES DE MORIR, DOOMSDAY FUE RESCATADO...
*Y LLEVADO AL MUNDO TECNOLÓGICAMENTE MÁS ADELANTADO DE TODOS LOS UNIVERSOS: COLU.
*LA LEY PROHIBE A LOS COLUANOS QUE EXPERIMENTEN CON LOS VIAJES POR EL TIEMPO...
*PERO PRIN VNOK NO OBEDECIÓ LA LEY.
ERA EL ÚNICO QUE COMPRENDÍA LAS VENTAJAS DE RESCATAR A UN SER COMO DOOMSDAY.
MI MISIÓN TUVO ÉXITO. LA MÁQUINA VIVIENTE DE DESTRUCCIÓN ES NUESTRA.
EXCELENTE.

POR SUERTE LA TECNOLOGÍA COLUANA DEL VIAJE POR EL TIEMPO NOS PERMITIÓ CONOCER EL DESTINO DEL DESIGNADO. ¿CÓMO ESTÁ?
DOOMSDAY SE ENCUENTRA EN REPOSO, SEÑOR. SANO, ENTERO...
Y LISTO PARA EL PROCESO.
¿SABES QUE ESTO VIOLA LAS LEYES DE COLU?
SÍ, PERO USTED GUIÓ LA REBELIÓN CONTRA LOS TIRANOS DE LAS COMPUTADORAS DE COLU, Y SERVIRLE...
ES UN HONOR.
Y BIEN QUE ME HAS SERVIDO, AL SEGUIR MIS MOVIMIENTOS EN LA TIERRA.
A PESAR DE MI SUPERIORIDAD INTELECTUAL...
ESTE CUERPO DÉBIL Y PATÉTICO HA SIDO DERROTADO MUCHAS VECES.
NUNCA MÁS, SEÑOR. UNA VEZ QUE HAYAMOS COMPLETADO EL PROCESO...
LA FORMA DE VIDA MÁS PERFECTA SERÁ SUYA.
MÁS BIEN, ESA FORMA DE VIDA...
SERÉ...
¡YO!

DEBEMOS APRESURARNOS, MAESTRO. SU CUERPO NO AGUANTARÁ MUCHO.
DE HECHO, DEJARÁ DE FUNCIONAR EN UNOS MINUTOS.
¡QUE COMIENCE EL PROCESO!
AUNQUE USTED PUEDA HACER LA TRANSFERENCIA A VOLUNTAD...
LA ASISTENCIA TECNOQUÍMICA LA PUEDE HACER PERMANENTE, BORRANDO TODO VESTIGIO EN LA MENTE DE LA CRIATURA.
PARA ESO, EL CAMPO DE SUSPENSIÓN DEBE INTERRUMPIRSE POR UN SEGUNDO.
¿LISTO?
???
¡RRRRAA AHHHRR RRRRR!
¡PRONTO! ¡INICIA LA TRANSFERENCIA!
¡S-SÍ, AMO!

SKRIPP
¡IRRAH HHHR!
¡INCREÍBLE! JAMÁS PENSÉ QUE PUDIERA MOVERSE TAN RÁPIDO!
¡IVNOK! ¡ROMPIÓ EL CONDUCTO DE LA TRANSFERENCIA Y MI LÍNEA VITAL!
¡URRR KKKK!
¡NO! ¡SU CUERPO HA EXPIRADO DEMASIADO PRONTO!
¿MAESTRO?
¿AMO?
SKRASH
¡YAHHH HHHR!
ESTOY PERDIDO.

¿EEH?
¿USTED... SEÑOR?
¿REALIZÓ LA TRANSFERENCIA USTED MISMO?
SE LLAMA PODER, VNOK.
TODO LO QUE SIENTO... TODO LO QUE SÉ...
ES PODER.
PERO... PENSÉ QUE NO PODRÍA CONTROLARLO SIN LA ASISTENCIA TECNO-QUÍMICA, MAESTRO.
CREÍ QUE TARDE O TEMPRANO USTED SERÍA DOMINADO POR EL SER...
ANTES DE QUE ESO SUCEDA, DESARROLLAREMOS UN NUEVO CUERPO DONDE YO PUEDA HABITAR, ASÍ COMO DOOMSDAY FUE RECREADO MILES DE VECES.
USAREMOS TEJIDO NUEVO PARA QUE EL CUERPO NO TENGA ESTA MENTE TAN SIMPLISTA.
PARA ESO REGRESAREMOS A LA TIERRA...
AL DÍA EN QUE SUPERMAN ME DIO POR MUERTO EN LAS CALLES DE METRÓPOLIS.

ASÍ FUE.
AL FIN CONOCES TODA LA VERDAD, KRYPTONIANO.
TE ENFRENTAS A UN SER MUCHO MÁS LETAL QUE UN DOOMSDAY QUE SIMPLEMENTE HABLA.
YO... NUNCA LO HUBIERA ADIVINADO...
BRAINIAC.
DOOMS-DAY.
EN UNO.
¡Y LA SUMA DE AMBOS ES TU MUERTE!
POR MUCHO QUE ODIE ADMITIRLO...

TIENE RAZÓN.
SÓLO PENSAR QUE LA MENTE DE BRAINIAC OCUPA EL CUERPO DE DOOMSDAY, BASTA PARA QUE EL UNIVERSO SE ESTREMEZCA.
A CARGO DE UN BEBE AGÓNICO.
¡NO HAY NADA QUE PUEDA HACER!
¿POR QUÉ NO TE DEFIENDES, KRYPTONIANO?
¿QUÉ ES ESO QUE MANTIENES TAN PEGADO A TU CUERPO Y TU CORAZÓN?
¿UN DISPOSITIVO MÉDICO? UN VENTILADOR
¿QUÉ PROTEGES AHÍ? ES MUY PEQUEÑO PARA... ¡AH! ¿ES POSIBLE QUE TENGAS DENTRO DE ESO A UN INFANTE HUMANO?
THOOOM!

¿POR QUÉ? ¿ES EL HIJO DE ALGÚN REY O PRESIDENTE?
¡DEBO PONER EL BEBÉ A SALVO!
¿O TAL VEZ ES TUYO?
¡NO!
NO IMPORTA.
YA LO PUEDES DAR POR MUERTO.
AHORA TIENES PREOCUPACIONES MÁS INMEDIATAS.

TAMBIÉN TÚ.
¿ES LO MEJOR QUE PUEDES HACER?
NO ES SUFICIENTE.
¡SUÉLTAME!
NUNCA.
NO OTRA VEZ.
EN UNA ÉPOCA QUISE USAR TU CUERPO, KRYPTONIANO, COMO SI FUERA MÍO.
AHORA UTILIZARÉ TU CABEZA COMO MEDALLÓN.
CHOOOM

COMO SIEMPRE, PELEAS CON VALENTÍA, KRYPTONIANO.
PERO AHORA VAMOS A VER A QUIÉN PROTEGES CON TANTO CELO.
NO LO
TOQUES
INTERESANTE.
PULSO MUY IRREGULAR, CASI NO RESPIRA...
LA CRÍA APENAS SE MANTIENE VIVA.
Y DIME, KRYPTONIANO...
ESTA VIDA QUE TANTO DESEAS PRESERVAR...
¿ES SANGRE DE TU SANGRE?

NO CREO.
TAL VEZ ES HIJO DE ALGUIEN A QUIEN AMAS.
O AÚN MÁS PROBABLE...
EL HIJO DE ALGÚN COMPLETO DESCONOCIDO.
UN ACTO DÉBIL Y TÍPICO DE LOS QUE TÚ REALIZAS SÓLO POR TU BUEN CORAZÓN.
PRONTO, EL MUNDO ENTERO SABRÁ DE ESTA HAZAÑA HERÓICA POR LOS MEDIOS DE COMUNICACIÓN.
SKTCH.
SI EL NIÑO SOBREVIVE.
Y COMO NO SERÁ ASÍ...
HMPH. ¿CABELLOS ROJOS?

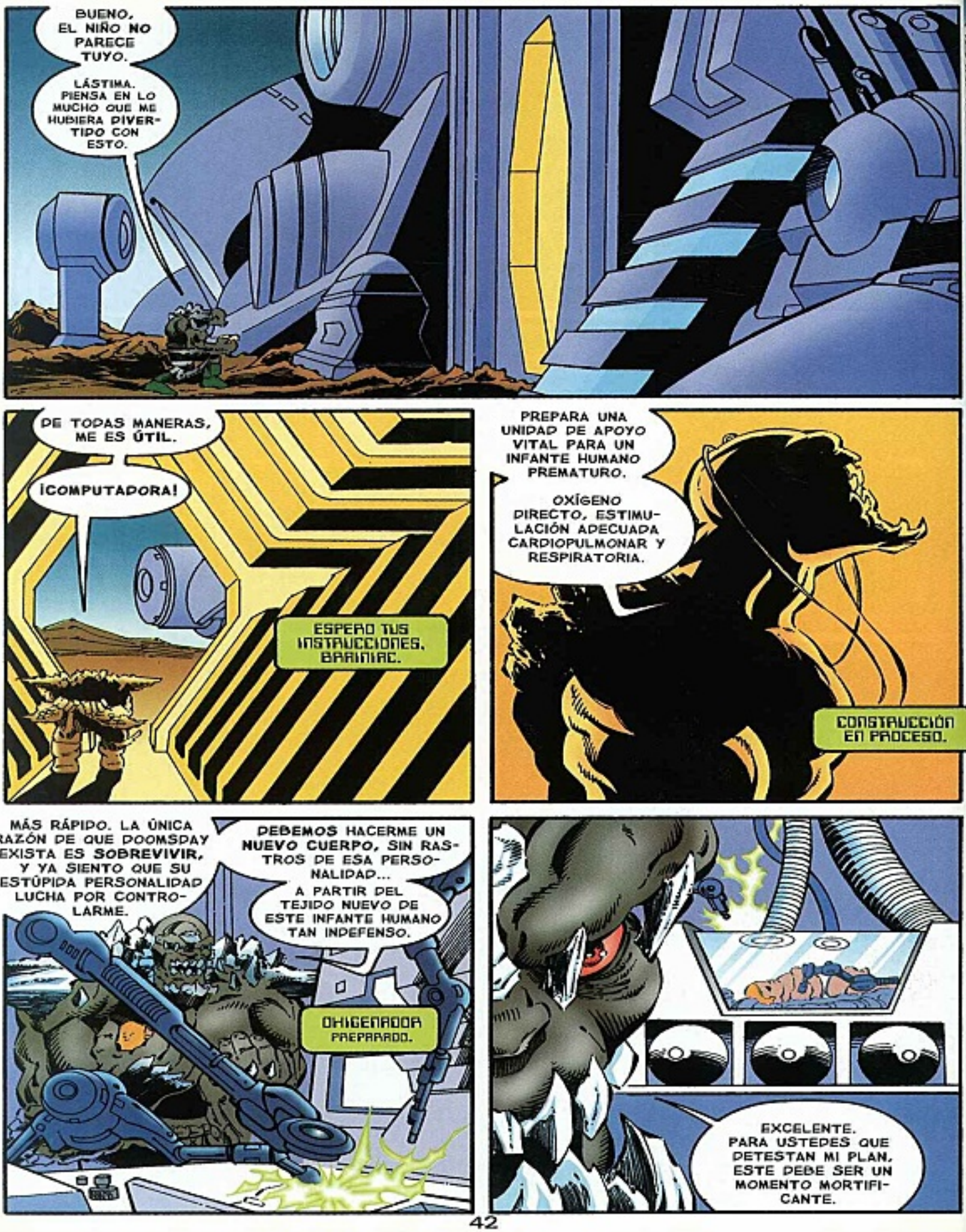
BUENO, EL NIÑO NO PARECE TUYO.
LÁSTIMA. PIENSA EN LO MUCHO QUE ME HUBIERA DIVERTIDO CON ESTO.
DE TODAS MANERAS, ME ES ÚTIL.
¡COMPUTADORA!
ESPERO TUS INSTRUCCIONES, BARIMAC.
PREPARA UNA UNIDAD DE APOYO VITAL PARA UN INFANTE HUMANO PREMATURO.
OXÍGENO DIRECTO, ESTIMULACIÓN ADECUADA CARDIOPULMONAR Y RESPIRATORIA.
CONSTRUCCIÓN EN PROCESO.
MÁS RÁPIDO. LA ÚNICA RAZÓN DE QUE DOOMSDAY EXISTA ES SOBREVIVIR, Y YA SIENTO QUE SU ESTÚPIDA PERSONALIDAD LUCHA POR CONTROLARME.
DEBEMOS HACERME UN NUEVO CUERPO, SIN RASTROS DE ESA PERSONALIDAD... A PARTIR DEL TEJIDO NUEVO DE ESTE INFANTE HUMANO TAN INDEFENSO.
OXIGENADOR PREPARADO.
EXCELENTE. PARA USTEDES QUE DETESTAN MI PLAN, ESTE DEBE SER UN MOMENTO MORTIFICANTE.

PORQUE AHORA SE HAN PERCATADO DE QUE **NADA** PUEDEN HACER PARA DETENERME.
TAMPOCO PUEDE EL KRYPTONIANO.
Y MENOS AHORA QUE SERÁ RESPONSABLE DE **CIENTOS** DE MUERTES.

ESTE VIENTO ME DESPIERTA...
NO, NO EL VIENTO EXACTAMENTE...
ME ESTOY MOVIENDO.
¿CUÁNTO ESTUVE SIN SENTIDO?
¿SEGUNDOS? ¿MINUTOS?
TENGO QUE AVERIGUAR EN DÓNDE ESTOY.
QUIERO DETENERME, PERO MI CUERPO ES GELATINA Y MI CABEZA GIRA...
NO PUEDO...
CHKOWW
¿UN AVIÓN?
¡NOO!

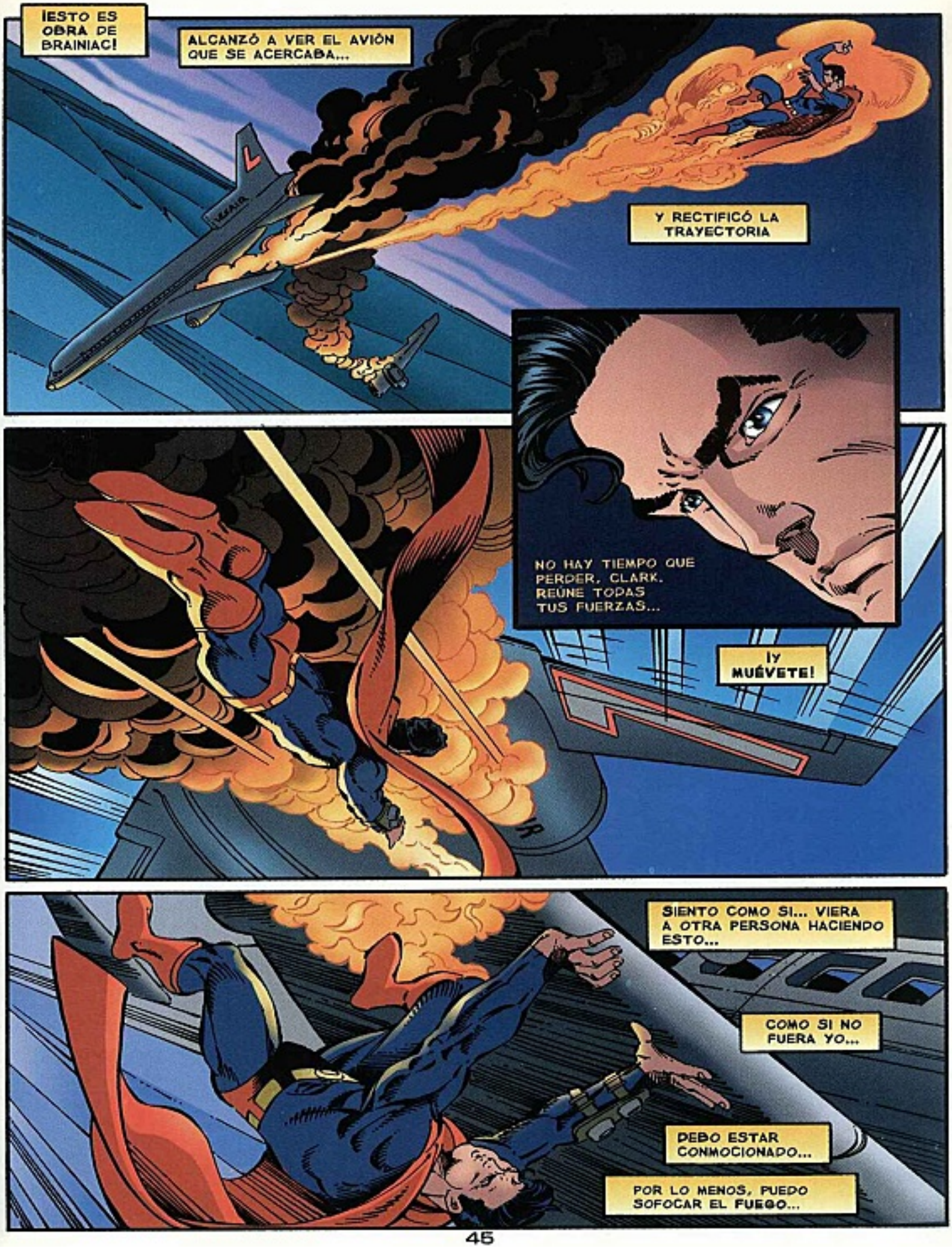
¡ESTO ES OBRA DE BRAINIAC!
ALCANZÓ A VER EL AVIÓN QUE SE ACERCABA...
Y RECTIFICÓ LA TRAYECTORIA
NO HAY TIEMPO QUE PERDER, CLARK. REÚNE TODAS TUS FUERZAS...
¡Y MUÉVETE!
SIENTO COMO SI... VIERA A OTRA PERSONA HACIENDO ESTO...
COMO SI NO FUERA YO...
DEBO ESTAR CONMOCIONADO...
POR LO MENOS, PUEDO SOFOCAR EL FUEGO...

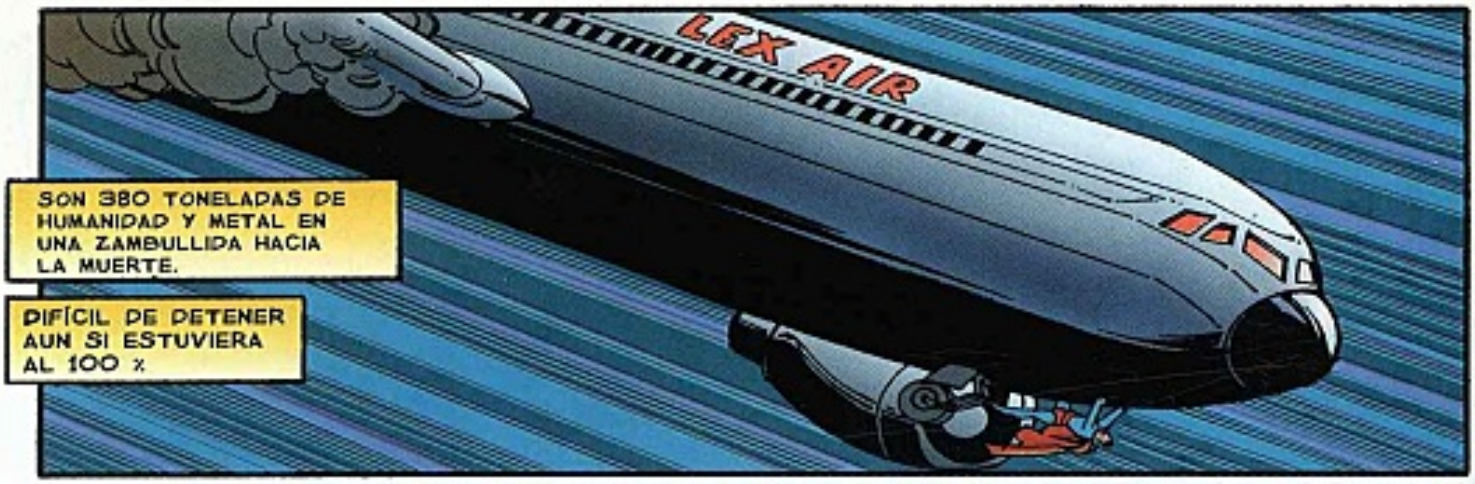
LEX AIR
SON 380 TONELADAS DE HUMANIDAD Y METAL EN UNA ZAMBULLIDA HACIA LA MUERTE.
DIFÍCIL DE DETENER AUN SI ESTUVIERA AL 100 %

AHORA... DEBO ESFORZARME AL MÁXIMO PARA LEVANTARLE EL PICO...
ROGANDO QUE EL PILOTO ESTÉ HACIENDO LO SUYO...

Y QUE BAJE EL TREN DE ATERRIZAJE.
POR SUERTE, HAY UN TERRENO LISO Y UNA SUPERFICIE SUAVE...

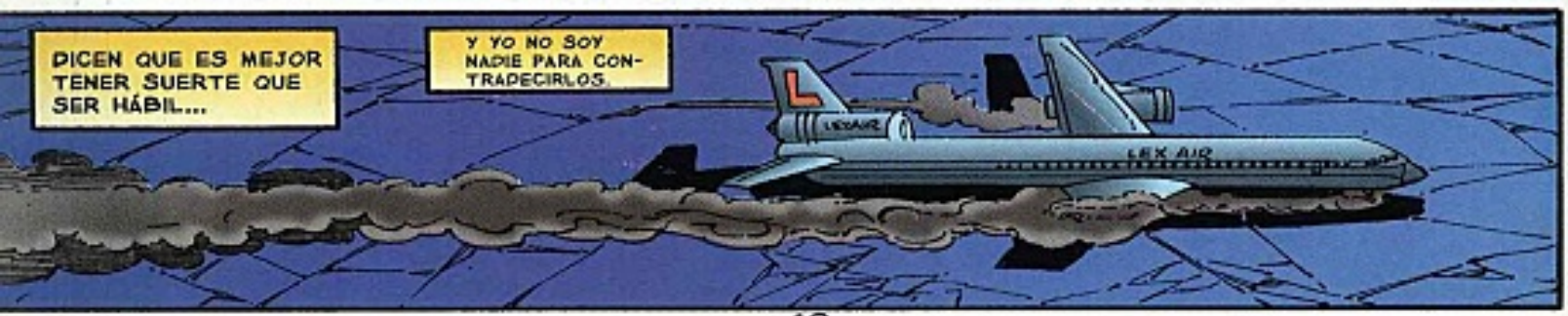
DICEN QUE ES MEJOR TENER SUERTE QUE SER HÁBIL...
Y YO NO SOY NADIE PARA CONTRADECIRLOS.
LEX AIR

ALGUNOS HUESOS ROTOS Y MUCHOS PASAJEROS ASUSTADOS, PERO FUERA DE ESO ESTAMOS BIEN SUPERMAN.
ES EL PEOR VUELO DE KANSAS A ATLANTA QUE HE TENIDO.
LEXAIR
LO SIENTO, PERO DOOMSDAY HA VUELTO Y NO... ¿DIJO KANSAS?
¡SUPERMAN! CUANDO EL AVIÓN COMENZÓ A CAER, SUPE QUE ERAS TÚ.
¡LO SABÍA!
¡PETE ROSS!
¿DÓNDE ESTÁ MI HIJO, SUPERMAN? ¿DÓNDE ESTÁ MI NIÑO?
PETE, YO... NO SÉ QUÉ DECIRTE. NOS ATACÓ DOOMSDAY Y ÉL...
¡MALDITO! ERES UN...
KRUNNCH
TU MANO...
MI HIJO.
PERDISTE A MI HIJO.
TIENE RAZÓN. EN ESTE MOMENTO, DOOMSDAY, O MÁS BIEN BRAINIAC, YA DEBIÓ HABERLO...
ESTÁ SUCEDIENDO DE NUEVO...
TAL COMO PASÓ CON EL HIJO DE CAT, HACE AÑOS.

EL SENTIMIENTO PERSISTENTE DE LA MUERTE...
Y LA IMPOTENCIA.
LANA, DICES QUE LA MUERTE LLEGA A VECES Y NO ES CULPA DE NADIE...
PERO ESTO PASÓ... POR MI CULPA.
¿ÉSA ES... BESSIE?
¿QUIÉN?
BESSIE. LOS KENT DICEN QUE NACIÓ EL MISMO DÍA QUE CLARK.
NO IMAGINO EL ESTABLO SIN ELLA... Y SU BECERRO DEBAJO...
ES SUYO. TRATABA EN VANO DE PROTEGERSE DEL FRÍO.
DARÍA CUALQUIER COSA POR HABER PODIDO IMPEDIR ESTO, CUALQUIER COSA.
FUE EL CLIMA, CLARK. HUBIERAS TENIDO QUE SER STARMAN O LINTERNA VERDE PARA HACER ALGO.
TAL VEZ, DE CUALQUIER MODO FUI INCAPAZ DE DETENER LA MUERTE.
COMO LO FUI CON ADAM GRANT.
Y COMO HOY.

SUPERMAN

THE DOOMSDAY WARS

BOOK THREE OF THREE

DAN JURGENS
NORM RAPMUND

DEJA QUE FLUYA TU MEMORIA... Y ENCONTRARÁS QUE RECUERDAS DÍAS Y SUCESOS CON TANTA CLARIDAD Y DETALLE...
QUE PARECE QUE HUBIERAN ACONTECIDO AYER. LO TRISTE ES...
QUE SUELEN SER MALOS...
CONDENADA CIUDAD.
PÍMELO A MÍ.
¿ESTÁN SEGUROS DE QUE NO HAY NADA QUE HACER?
ASALTAR UN BANCO. SI REUNIMOS LAS ARMAS.
EN SERIO, CLARK. ¿CUÁNTO PUEDEN COSTAR UNAS SEMILLAS?
¿ESTÁS LOCA, LANA?
¿TIENES IDEA DEL MAÍZ Y EL TRIGO QUE HAY EN ESOS CAMPOS?
OCHOCIENTOS ACRES, PETE.
PAPÁ TIENE TANTAS DEUDAS, QUE NO PODRÍA NI SEMBRAR UN JARDÍN: MUCHO MENOS ESOS CAMPOS.
Y AUNQUE LO HICIERA, NO TENDRÍA PARA EL FERTILIZANTE, PARA EL INSECTICIDA O LA IRRIGACIÓN.

¿EL BANCO NO PUEDE AYUDAR?
NO, LANA. LOS BANCOS SÓLO PRESTAN A LOS QUE TIENEN DINERO.
EL GANADO NO ESTABA ASEGURADO CUANDO MURIÓ. PAPÁ SE QUEDÓ SIN NADA.
COMO NO PUEDE CUBRIR LOS PAGOS DE LA GRANJA, LOS BANCOS LE RETIRARON TODOS LOS CRÉDITOS.
Y LA DEUDA AUMENTA...
ESTAMOS TAN LIQUIDADOS COMO LAS RESES QUE MURIERON EN LA TORMENTA EL INVIERNO PASADO.
Y TODO POR MI CULPA.
NO TE PONGAS ASÍ. SIEMPRE HAY ESPERANZA.
GRANJA EN SUBASTA
SABADO 1:00 P.M.
SE VENDE TODO: LA PROPIEDAD Y EL EQUIPO
DÍSELO A ÉL.

TENÍAMOS QUINCE AÑOS ENTONCES, Y ÉRAMOS AMIGOS.
PARA SIEM-PRE.
PERO EL DOLOR DE ESE DÍA NO ES NADA COMPARADO CON EL DE HOY.
MI HIJO ESTÁ MUERTO.
POR TU CULPA, SUPERMAN.
¡POR TU CULPA!
QUISIERA DECIRLE QUE SE EQUIVOCA. DESEARÍA QUE SE EQUIVOCARA.
PERO NO ES ASÍ.

¿TE MOLESTA ESE TIPO, SUPERMAN? LO PODEMOS ATAR O HACER QUE SE CALLE.
NO. MÁS QUE ESO...
QUIERO QUE LO CUIDEN.
ÉL ES MI AMIGO.
MI HIJO... MI HERMOSO Y PEQUEÑO BEBÉ...
NO SE PONGA ASÍ, SEÑOR ROSS. SIEMPRE HAY ESPERANZA.
¿KENT? ¿DÓNDE ESTÁ CLARK?
ESPERE A LOS HELICÓPTEROS DE RESCATE. ENCONTRARÉ A CLARK...
Y A SU HIJO.
LO ÚLTIMO QUE QUISIERA HACER ES TRAER A LANA Y A PETE EL CUERPO DE SU HIJO, PERO MERECE UN ENTIERRO DECENTE.
COMO CAUTIVO DE DOOMSDAY, O MEJOR DICHO, DE BRAINIAC...
NO.
NO ACEPTARÉ ESO TODAVÍA.

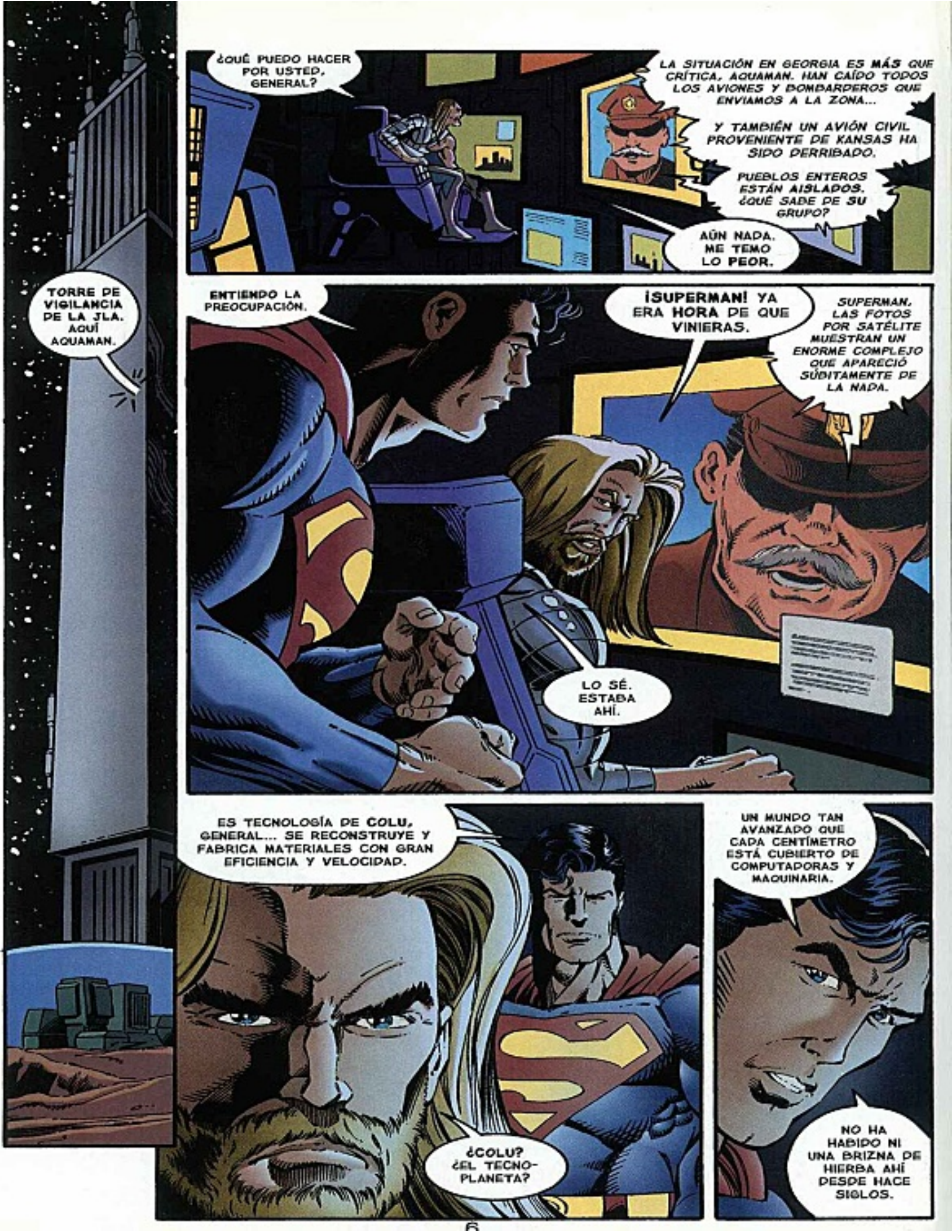
TORRE DE VIGILANCIA DE LA JLA. AQUÍ AQUAMAN.
¿QUÉ PUEDO HACER POR USTED, GENERAL?
LA SITUACIÓN EN GEORGIA ES MÁS QUE CRÍTICA, AQUAMAN. HAN CAÍDO TODOS LOS AVIONES Y BOMBARDEROS QUE ENVIAMOS A LA ZONA...
Y TAMBIÉN UN AVIÓN CIVIL PROVENIENTE DE KANSAS HA SIDO DERRIBADO.
PUEBLOS ENTEROS ESTÁN AISLADOS. ¿QUÉ SABE DE SU GRUPO?
AÚN NADA. ME TEMO LO PEOR.
ENTIENDO LA PREOCUPACIÓN.
¡SUPERMAN! YA ERA HORA DE QUE VINIERAS.
SUPERMAN. LAS FOTOS POR SATÉLITE MUESTRAN UN ENORME COMPLEJO QUE APARECIÓ SÚBITAMENTE DE LA NADA.
LO SÉ. ESTABA AHÍ.
ES TECNOLOGÍA DE COLU, GENERAL... SE RECONSTRUYE Y FABRICA MATERIALES CON GRAN EFICIENCIA Y VELOCIDAD.
¿COLU? ¿EL TECNO-PLANETA?
UN MUNDO TAN AVANZADO QUE CADA CENTÍMETRO ESTÁ CUBIERTO DE COMPUTADORAS Y MAQUINARIA.
NO HA HABIDO NI UNA BRIZNA DE HIERBA AHÍ DESDE HACE SIGLOS.

¿DESDE CUÁNDO TIENE DOOMSDAY LA INTELIGENCIA PARA HACER ESO?
DESDE QUE BRAINIAC SE APODERÓ DE SU CUERPO.
SI VOY TRAS ÉL SIN PREPARARME BIEN...
ME VENCERÁ.
PERO PENSÉ QUE BRAINIAC HABÍA MUERTO EN METRÓPOLIS APENAS AYER.

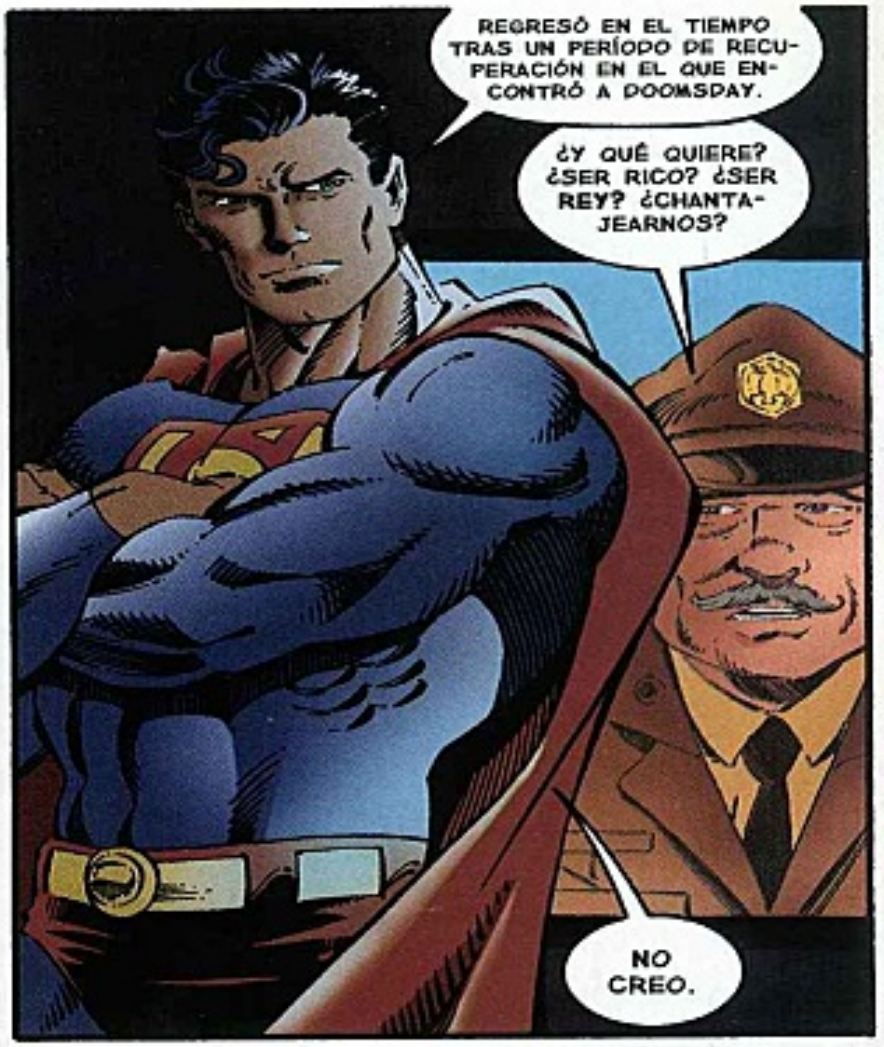
REGRESÓ EN EL TIEMPO TRAS UN PERÍODO DE RECUPERACIÓN EN EL QUE ENCONTRÓ A DOOMSDAY.
¿Y QUÉ QUIERE? ¿SER RICO? ¿SER REY? ¿CHANTAJEARNOS?
NO CREO.

QUIERE CONVERTIR LA TIERRA EN OTRO COLU.
DONDE NO CABE VIDA HUMANA.
NECESITO EQUIPO DE LA TORRE Y TAMBIÉN DE LA FORTALEZA.
SÓLO PODRÉ VENCER SI TENGO UN PLAN...

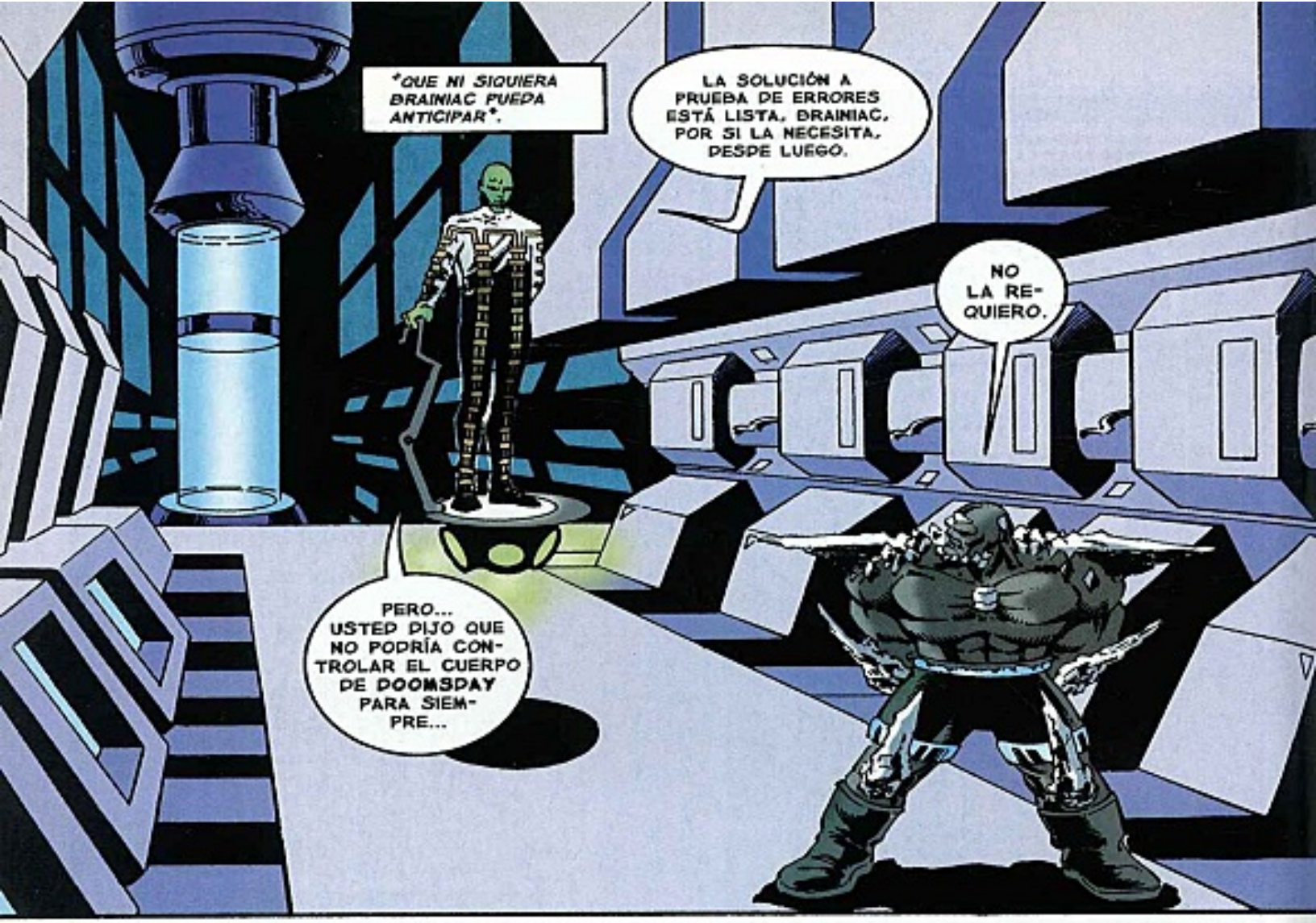
"QUE NI SIQUIERA BRAINIAC PUEDA ANTICIPAR".
LA SOLUCIÓN A PRUEBA DE ERRORES ESTÁ LISTA, BRAINIAC, POR SI LA NECESITA, DESPE LUEGO.
NO LA REQUIERO.
PERO... USTED DIJO QUE NO PODRÍA CONTROLAR EL CUERPO DE DOOMSDAY PARA SIEMPRE...

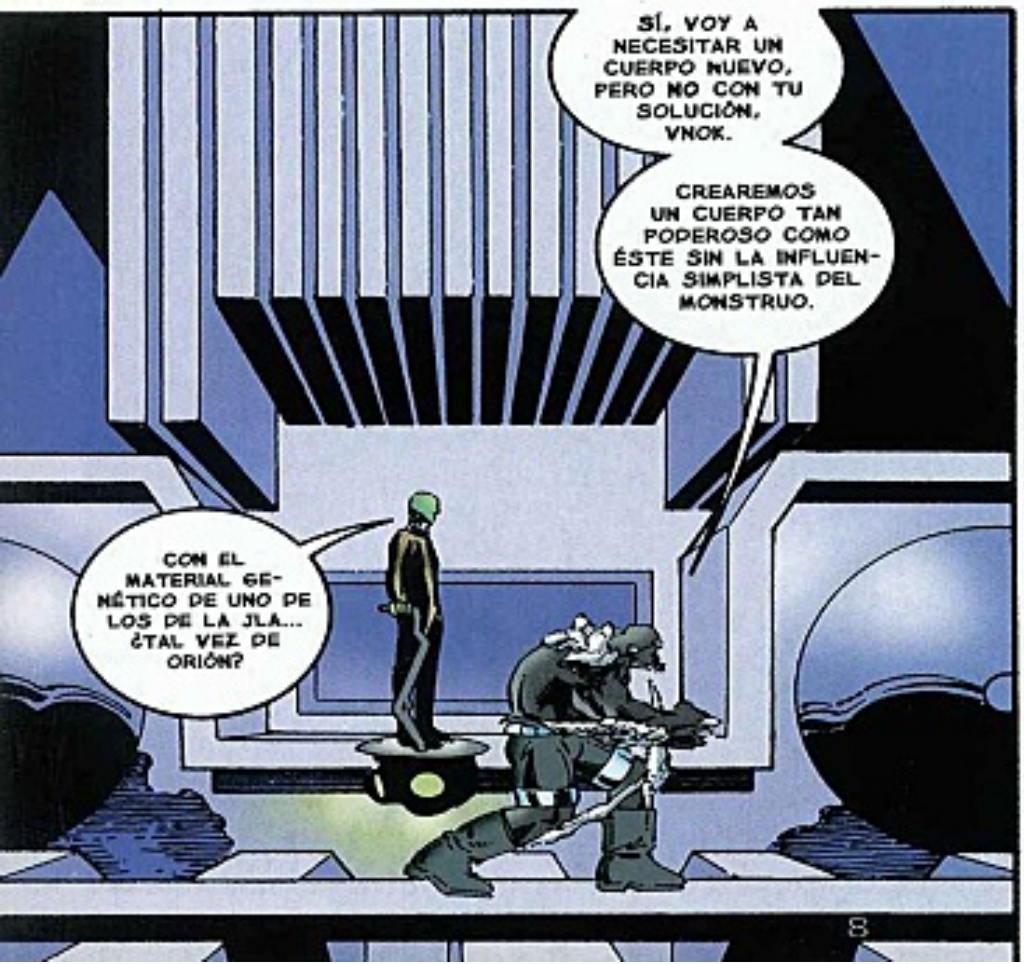
SÍ, VOY A NECESITAR UN CUERPO NUEVO, PERO NO CON TU SOLUCIÓN, VNOK.
CREAREMOS UN CUERPO TAN PODEROSO COMO ÉSTE SIN LA INFLUENCIA SIMPLISTA DEL MONSTRUO.
CON EL MATERIAL GENÉTICO DE UNO DE LOS DE LA JLA... ¿TAL VEZ DE ORIÓN?

NO, AUNQUE SERÍA HERMOSO USARLO PARA BURLARNOS DE SU PADRE DARKSEID.
MÁS BIEN HABLO DE ESTO, VNOK.

UN INFANTE HUMANO. PERFECTO PARA CREAR MI NUEVO CUERPO.
CLARO. SU CADENA DE DNA NO CONTAMINADA SE MANIPULARÁ FÁCILMENTE.
ASÍ ES.
UN HOGAR PERMANENTE Y ADECUADO PARA MÍ.
LA MAYOR INTELIGENCIA DEL UNIVERSO EN EL CUERPO MÁS PERFECTO.
¿Y EL CUERPO DE DOOMSDAY?
LO DESTRUIREMOS DESPUÉS DE TRASLADAR EL DNA AL INFANTE.
¿CUÁNTO...? ¿SEÑOR?
LA BESTIA SE REBELA, VNOK.
TRATA DE ECHARME DE SU CUERPO.
ACELERA EL PROCESO DE CRECIMIENTO.
COMPLETA LA MUTACIÓN DEL INFANTE MIENTRAS HAYA TIEMPO.

LA MUJER MARAVILLA, ORION, ELÁSTICO Y J'ONN AÚN NO VUELVEN EN SÍ, Y YO ESTOY ATRAPADA.
SÓLO TÚ NOS PUEDES LIBERAR, LINTERNA.
¿CÓMO...? NO VEO NADA Y APENAS TE PUEDO ESCUCHAR, CAZADORA.
ESTE MALDITO CASCO NO ME DEJA CONTROLAR MI ANILLO.
FLASH ESTÁ A DOS METROS DE TI, DENTRO DE UNA CUBIERTA EXTRAÑA. GOLPÉALO CON FUERZA...
Y TAL VEZ SE ROMPA.
¡UNGH!
WUD
ME PARECE QUE CHOQUÉ CON UNA PIEDRA.
CLARO QUE FLASH SIEMPRE FUE UN CABEZA PURA.
KRAKKT
ALGO SE ROMPIÓ. ESPERO QUE NO HAYA SIDO UN VALIOSO JARRÓN...
DE LA DINASTÍA MING.

NADA DE ESO.
KKRRIPPT
BIEN HECHO, AMIGO.
AQUÍ ES DONDE LA JLA POR FIN... POR FIN...
¿HUYE?
¿QUEDA LIBRE?
¿SE GANA UN VIAJE TODO PAGADO A LAS ISLAS DEL SUR?
¡MUERE!
¡E-EL OXÍGENO!
NO PUE... ¡MMM FFF!

¡HUMANO IMBÉCIL! ¿CÓMO TE ATREVES A INTERFERIR EN MIS ASUNTOS?
¡MMM MF!

HASTA EL MÁS IDIOTA SE HUBIERA DADO CUENTA DE QUE YO VIGILABA ESTA CÁMARA...
Y QUE PODÍA HACER QUE CUALQUIERA DE USTEDES CUMPLIERA CON MIS ÓRDENES.

TÚ Y LOS TUYOS NO...
VALEN MIS ESFUERZOS.

PERO SI SU EXISTENCIA ME ASEGURA QUE EL KRYPTONIANO VA A REGRESAR, LOS DEJARÉ VIVIR...
POR AHORA.

NO ENTIENDO POR QUÉ NO HEMOS SABIDO NADA DE CLARK DESPE...
¡SSHT! ¿NO OYÓ LO QUE DIJERON?
REPETIMOS... LA NOTICIA DEL MOMENTO ES LA DESAPARICIÓN...
DEL VUELO 367 DE LEXAIR, EN VUELO DE KANSAS A ATLANTA, GEORGIA.
FUENTES MILITARES ASEGURAN QUE EL AVIÓN PUDO CAER A TIERRA COMO CONSECUENCIA DE LA LUCHA QUE SE SOSTIENE CONTRA DOOMSDAY.
LEXAIR
¿DOOMSDAY?
OH... PETE DIJO QUE IBA A ATLANTA.
SI ESTABA EN ESE AVIÓN...
SI CLARK SE ENCONTRÓ CON DOOMSDAY...
CALMA, LANA. NO TE PREOCUPES AHORA. TENGAMOS FE...
"EN QUE CLARK SALDRÁ VICTORIOSO POR TODOS NOSOTROS".
¡OIGAN! ¿HAN VISTO AL LOCO ESE QUE QUISO GOLPEAR A SUPERMAN?
ADIÓS, GENTE. MIENTRAS ESPERAN LOS HELICÓPTEROS DE RESCATE...
LEXAIR
13

YO HAGO EL RESCATE POR MI CUENTA.
NO, NO LO CREO.
LOS SENSORES MUESTRAN UN OBJETO ACERCÁNDOSE A GRAN VELOCIDAD, AMO. ¿UN MISIL, TAL VEZ?
"¡ES ÉL!".
¿EEH?
ES EXTRAÑO. BRAINIAC DEBE SABER QUE ESTOY ACERCÁNDOME.
ESPERABA UN MURO DE VIBRACIÓN Y HACES DE PARTÍCULAS.
PERO NO. ESO SÓLO PUEDE SIGNIFICAR UNA COSA...
QUIERE MI CABEZA...
TANTO COMO YO QUIERO LA SUYA.

Y SE LA VOY A ARRANCAR.
BRAAMM!

SKOWWW
ESTA MONSTRUOSIDAD COLUANA COME TERRENOS MÁS RÁPIDO DE LO QUE LOIS SE GASTA LO POCO QUE GANO.
CRECE Y SE RECONSTRUYE A PARTIR DEL CENTRO.
DESTRUIRÉ LO MÁS QUE PUEDA...
CAUSARÉ TODO EL DAÑO POSIBLE...
HASTA ENFADARLO TANTO QUE NO PUEDA IGNORARME.
¿EL IDIOTA IGNORA QUE TODO LO QUE DESTRUYE SERÁ RECONSTRUIDO EN UNAS CUANTAS HORAS?
CLARO QUE, LO SABE. LA DESTRUCCIÓN NO ES SU OBJETIVO.
SOY YO.

Y NO LO VOY A DESILUSIONAR, VNOK.
CHOWW SKA-BAMM
EN VERDAD ERES UN HOMBRE SORPRENDENTE, KRYPTONIANO. SÓLO UN VALIENTE...
O UN COMPLETO IMBÉCIL, VENDRÍA A DESAFIARME ASÍ.
¡BRAINIAC! RESPONDISTE A LA SEÑAL.
¡IDIOTA INSOLENTE!
¿NO VES QUE NO TIENES POSIBILIDAD DE SALIR VIVO DE ESTE ENFRENTAMIENTO?
¡ARGH!

SUGERIR QUE ACTÚO DE ACUERDO A TUS PLANES ES MERA ESTUPIDEZ.

CON ESTE CUERPO...

Y UNA INTELIGENCIA ABRUMADORAMENTE SUPERIOR...

KRAK!

SOY MEJOR QUE TÚ EN TODOS ASPECTOS.

PORQUE NO SÓLO CONTROLO LA FUERZA ABSOLUTA DE DOOMSDAY...

"SINO LAS FUERZAS COMBINADAS...
"DE CADA ARMA...
"DE CADA MEDIO DE DEFENSA...
"E INSTRUMENTO LETAL...
"INSTALADO POR TODO ESTE...
"¡COMPLEJO DE...
MUERTE!".
KRAZZZ
ZAKT

¿SUPERMAN? ¡OH, CIELOS!
NO PLANEABA ROSTIZARME ASÍ...
PERO SI NO, ÉL HUBIERA DESCUBIERTO A PETE Y LO...
HUBIE...
WUDD

NOS HEMOS ENFRENTADO MUCHAS VECES, KRYPTONIANO, MUCHAS VECES...
Y SIEMPRE HAS SALIDO VICTORIOSO.
PERO ESTA VEZ SE VA A ESCRIBIR EL ÚLTIMO ACTO.
NO...
NUNCA.
EL AMO NO PODRÁ CONTROLAR MUCHO TIEMPO A DOOMSDAY, Y EL INFANTE ESTÁ POR EXPIRAR.
DEBE COMENZAR LA MUTACIÓN EN ESTE MOMENTO.
MEZCLANDO EL DNA DE DOOMSDAY CON EL SUYO...
SALVAREMOS SU VIDA Y EMPEZARÁ A CRECER...
HASTA QUE SEA EL VEHÍCULO IDEAL Y PERMANENTE DE BRAINIAC.

CHAK
BOKK
WAKK
PRONTO TE SERÁ CONCEPIDO EL MÁS ALTO HONOR QUE SE IMAGINE.
EL REGALO QUE TE HARÁ EL SER MÁS INTELIGENTE Y PODEROSO QUE JAMÁS EL UNIVERSO HAYA CONOCIDO.

BAK
KRAKKKT
ESTA VEZ TE MUERES Y NO REGRESAS, KRYPTONIANO.
KRIPPPP
¡BASURA!
CHOKK

TIENES RAZÓN.
AQUÍ TERMINA.
PERO ERES TÚ QUIEN NO REGRESARÁ.
ERA MUY PELIGROSO PERMITIR QUE BRAINIAC ME ATACARA DE ESA MANERA.
PERO SABÍA QUE SE IBA A CONFIAR... Y OLVIDARÍA LA POSIBILIDAD DE QUE LE TENDIERA UNA TRAMPA.
¿RECUERDAS EL PSICO-BLOQUEADOR QUE IMPIDIÓ QUE ME CONTROLARAS?
APIVINA QUÉ PASA CUANDO SE LE APLICA A DOOMSDAY...
¿AHORA QUÉ?
¿CÓMO SÉ QUE LO QUE HAGA NO DAÑARÁ AÚN MÁS A MI BEBÉ?
INTRUSO. ALERTA. IMPLEMENTACIÓN DE MEDIDAS DEFENSIVAS.
ZZAKKK
MEDIDAS DEFENSIVAS ACTIVADAS.

¿NO PUEDES MOVERTE? ¿NO CONSIGUES QUE DOOMSDAY HAGA LO QUE QUIERES?
ESTÁS LIQUIDADO, BRAINIAC.

PARA SIEMPRE.
NO ME QUEDA MUCHO TIEMPO. OJALÁ QUE MI PLAN FUNCIONE, PORQUE AUN SIN QUE BRAINIAC LO CONTROLE...

DOOMSDAY ES CAPAZ DE ACABAR CON EL PLANETA, Y YO INCLUIDO.

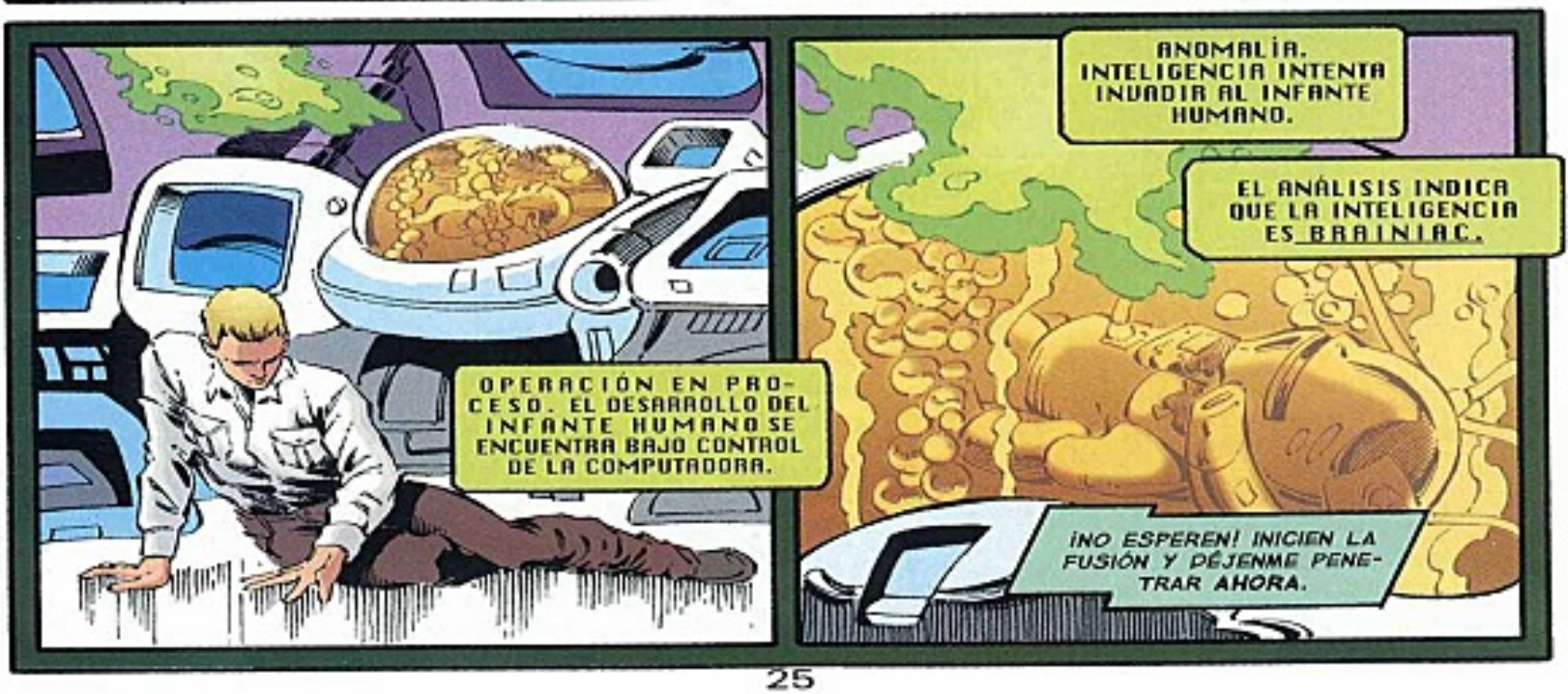
OPERACIÓN EN PROCESO. EL DESARROLLO DEL INFANTE HUMANO SE ENCUENTRA BAJO CONTROL DE LA COMPUTADORA.
ANOMALÍA. INTELIGENCIA INTENTA INVADIR AL INFANTE HUMANO.
EL ANÁLISIS INDICA QUE LA INTELIGENCIA ES BRAINIAC.
¡NO ESPEREN! INICIEN LA FUSIÓN Y DÉJENME PENETRAR AHORA.

HE PELEADO DE FRENTE CON DOOMSDAY ANTES. ES UN ERROR QUE YA NO VOY A COMETER...
ESTA VEZ LO ARREGLAREMOS A MI MANERA.
VEN A BUSCARME.
¿HRR?
¡RAHHH HHHR!
EL INFANTE DEBE ALCANZAR PRIMERO LA ETAPA DE PREPARACIÓN.
FUSIÓN DE DNA OCURRIRÁ EN 5... 4... 3... 2...
¡NO!
¡NO OTRA VEZ!
1...
¡ESE CUERPO ES MÍÍÍO! ¡MÍÍÍÍÍÍÍOOOOO!

RAHHR
SUUPER
MANNN!
FUSIÓN DA COMIENZO...
¡PROCESO INTERRUMPIDO! ¡FALLA! ¡FALLA!
¿EEH?
HOLA, AMIGUITO. PROMETÍ A TU MADRE QUE NO TE PASARÍA NADA, Y CUMPLIRÉ ESA PROMESA.
EL PROCESO DE BRAINIAC LLEVÓ A BUEN TÉRMINO AL BEBÉ, FORTALECIÉNDOLO Y, SI TODO SALIÓ TAL COMO LO PENSÉ...

Y DOOMSDAY REACCIONÓ COMO DEBÍA. ESTARÁ EN EL TRANSPORTADOR DE LA JLA QUE PREPARÉ PARA ÉL.
¿RAH?
PRONTO SABRÁ VOLVER DE LA LUNA. PERO ESO LO DETENDRÁ POR AHORA.
VRRAAAAA
¡GRRAA AAAHH!

REACCIONA, PETE, TE NECESITO EN ESTE MOMENTO.
¡OOOH! ¿QUIÉN...?
SOY YO. TU HIJO ESTÁ A SALVO.
NO ME SIENTO BIEN, Y APENAS VEO...
ESTARÁS BIEN EN UNOS MINUTOS. TOMA A TU HIJO, PETE. ESTÁ SANO Y SALVO.
ALÉGRATE.
¿TÚ...LO SACASTE?
CLARK... ¿CÓMO TE PODRÉ PAGAR POR ESTO?
...
RESGUARDÁNDOLO. VÁYANSE YA.
¿Y TÚ QUÉ HARÁS?
SUPERMAN NO TARDARÁ. YO ESTARÉ BIEN.
DEBO HALLAR A LA JLA PRONTO. PUDE DETENER POR AHORA A BRAINIAC...

PERO NO HAY DUDA DE QUE TIENE UN PLAN DE RESPALDO.
¡KRYPTONIANO DEL INFIERNO!
HE CHOCADO CON ÉL SUFICIENTES VECES PARA DURAR DOCENAS DE VIDAS.
ESTA VEZ SU INTROMISIÓN ME COSTÓ MÁS QUE NUNCA. EL DNA DE DOOMSDAY, UNIDO AL DEL INFANTE...
HUBIERA HECHO DE ESTE CUERPO EL VEHÍCULO MÁS PERFECTO...
ÉSTA... MI PSICOESENCIA... NO PUEDE DURAR MUCHO SIN UN NUEVO CUERPO.
VNOK TENÍA ESTE REFUGIO POR SI ALGÚN DESASTRE SE PRESENTADA.
DESAFORTUNADAMENTE...

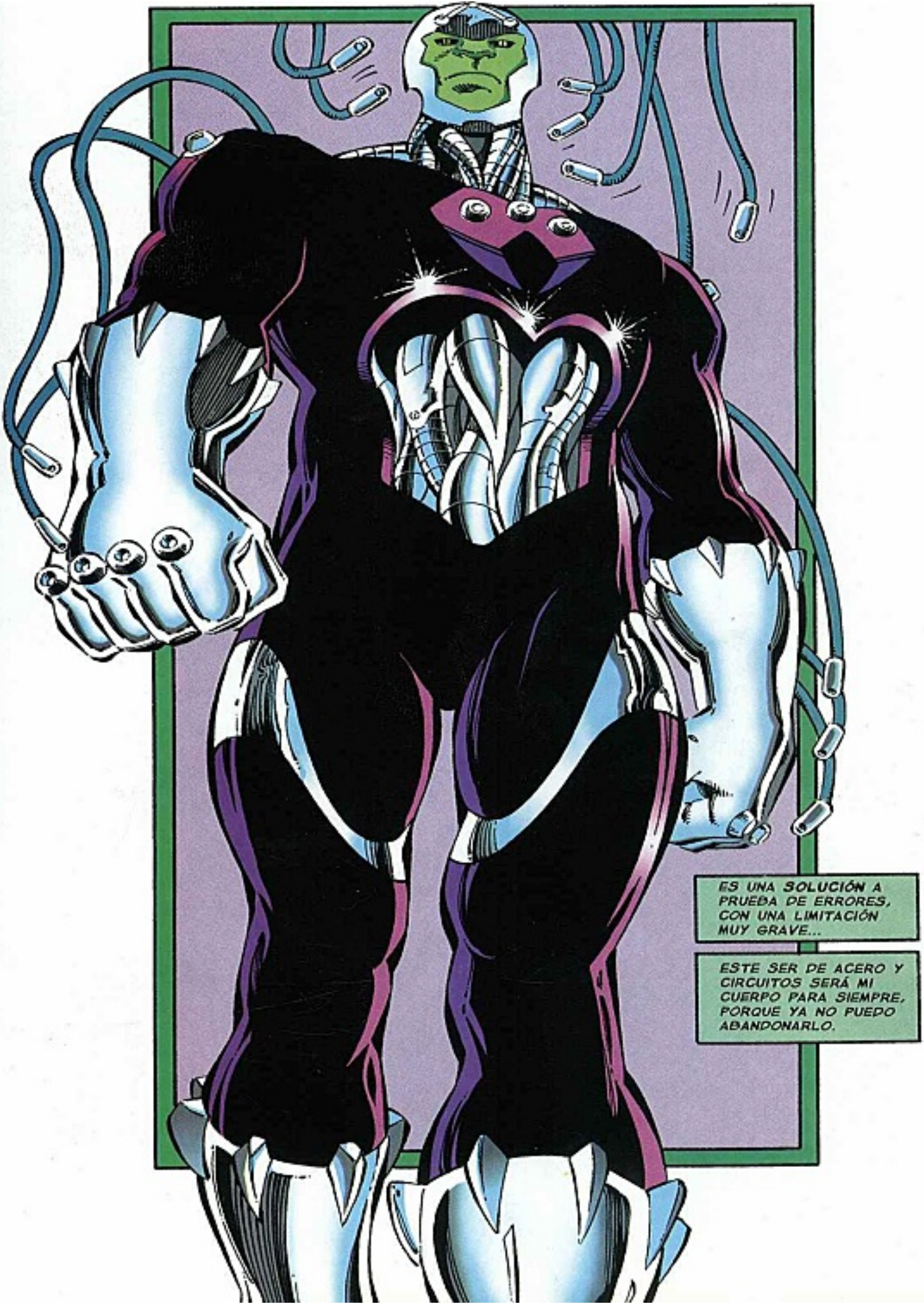
ES UNA SOLUCIÓN A PRUEBA DE ERRORES, CON UNA LIMITACIÓN MUY GRAVE...
ESTE SER DE ACERO Y CIRCUITOS SERÁ MI CUERPO PARA SIEMPRE, PORQUE YA NO PUEDO ABANDONARLO.

ME SIENTO COMO SI ME HUBIERA PASADO UN TREN POR ENCIMA.
Y ASÍ TIENES LA CARA.
DE HABER SIDO RESCATADO POR ALGUIEN DE MENOR VALÍA QUE TÚ, SUPERMAN, ME HUBIERA AVERGONZADO.
NO ADULES, ORION. LUCHARON CONTRA UN ENEMIGO TERRIBLE. ¿DIANA?
ESTARÉ BIEN EN CUANTO RECUPERE LA RESPIRACIÓN. ¿QUÉ SIGUE?
PUSE UN TRANSPORTADOR EN EL EXTREMO OESTE DEL COMPLEJO. NOS VEREMOS EN LA TORRE DE VIGILACIA.
¿QUÉ? ¿ACASO TÚ...?
DOOMSDAY ESTÁ EN LA LUNA.
ORION NO NECESITA TRANSPORTADOR PARA UN VIAJE ASÍ. ME UNIRÉ A USTEDES PARA LA BATALLA QUE VA A COMENZAR.
¡SÁLVESE QUIEN PUEDA!

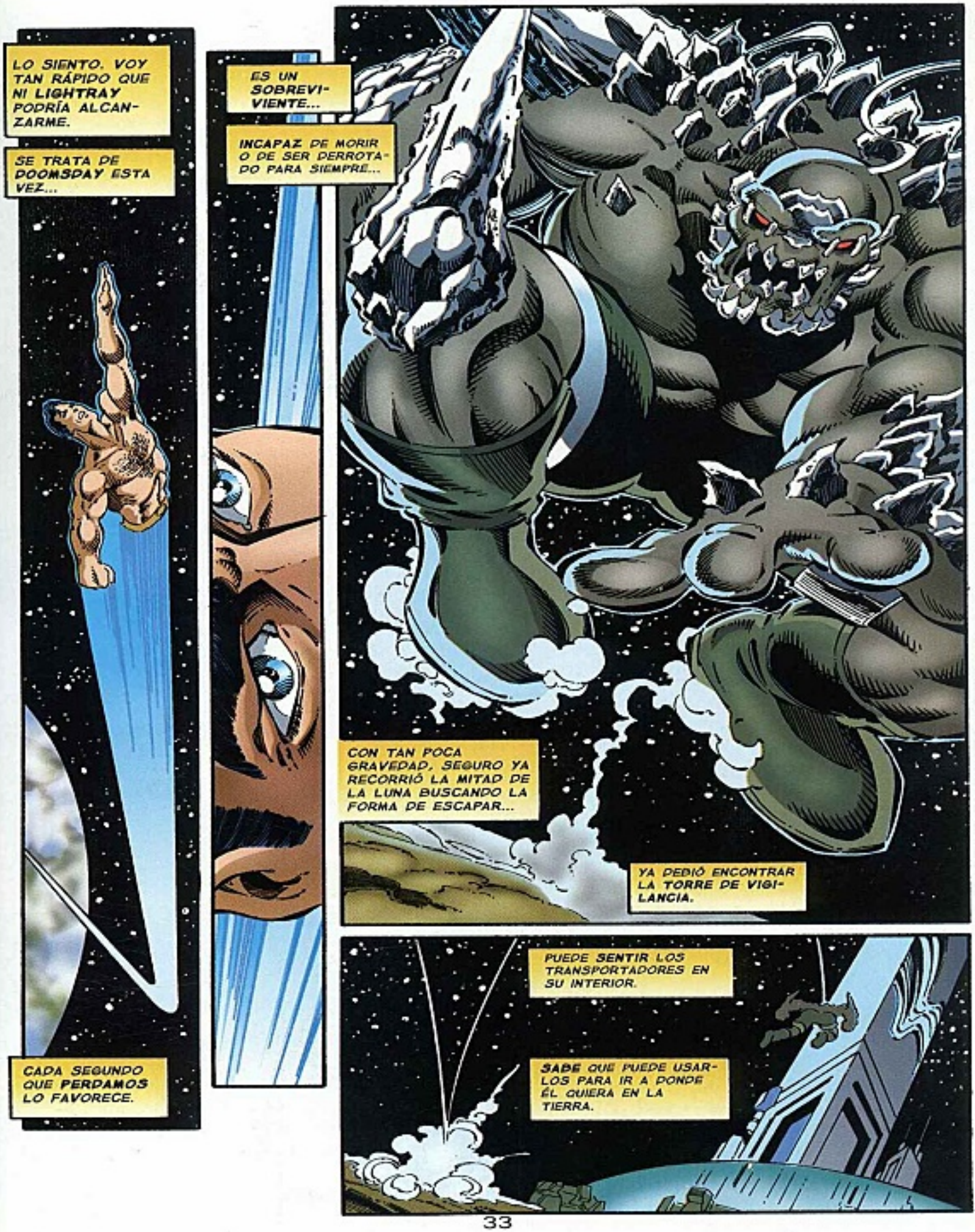
LO SIENTO. VOY TAN RÁPIDO QUE NI LIGHTRAY PODRÍA ALCANZARME.
SE TRATA DE DOOMSDAY ESTA VEZ...
CADA SEGUNDO QUE PERDAMOS LO FAVORECE.
ES UN SOBREVIVIENTE...
INCAPAZ DE MORIR O DE SER DERROTADO PARA SIEMPRE...
CON TAN POCA GRAVEDAD, SEGURO YA RECORRIÓ LA MITAD DE LA LUNA BUSCANDO LA FORMA DE ESCAPAR...
YA PEDIÓ ENCONTRAR LA TORRE DE VIGILANCIA.
PUEDE SENTIR LOS TRANSPORTADORES EN SU INTERIOR.
SABE QUE PUEDE USARLOS PARA IR A DONDE ÉL QUIERA EN LA TIERRA.

PERO ME NIEGO A DEJAR QUE ESO SUCEDA.
ESTA VEZ, SÓLO UNO SALDRÁ CAMINANDO...
Y NO SERÁ DOOMSDAY.

NO ACUDÍ CUANDO LA JLA ME LLAMÓ CON URGENCIA...
ESTABA CON LANA... TRATANDO DE SALVAR LA VIDA DE SU BEBÉ.
ALGUNOS DIRÁN QUE ÉSE FUE UN ERROR.
UN EJEMPLO DE PRIORIDADES MAL ORDENADAS...
JAMÁS.
EL BEBÉ VIVIRÁ.
Y YO TENGO LA OPORTUNIDAD DE ACABAR CON ESTE MONSTRUO...
¿O NO?
¡UFF! SUPERMAN TUVO SUERTE DE QUE DOOMSDAY NO LE ARRANCARA LA CABEZA.
NECESITA TODA NUESTRA AYUDA, LINTERNA VERDE.
NO SE DIGA MÁS, J'ONN. UNA AYUDANTE HERMOSA, FOTOGÉNICA, INCREÍBLE, Y AÚN MÁS, INFALIBLE, ESTÁ EN CAMINO.

EFECTIVO, AUNQUE NO ES PRECISAMENTE LO QUE TENÍA EN MENTE.*
¿LA PRÓXIMA VEZ QUISIERAS UNA MARCIANITA EN TANGA?
HICISTE BIEN EN TRANSPORTAR A DOOMSDAY HASTA AQUÍ, SUPERMAN. LÁSTIMA QUE NO PODAMOS PASEARLO A PATADAS POR TODO EL UNIVERSO.
* A TRAVÉS DEL DETECTIVE MARCIANO, LA JLA SE COMUNICA EN EL ESPACIO POR TELEPATÍA.

LINTERNA, ERES UN GENIO. ¡ÉSA ES LA RESPUESTA!
¿GENIO YO?
DISTRAE A DOOMSDAY HASTA QUE YO REGRESE.
HARÉ ALGO MÁS QUE SÓLO DISTRAERLO.

TENGO INTENCIONES DE ACABAR CON ÉL AHORA MISMO.

CALMA, ORION. SUPERMAN TIENE UN PLAN.

"Y HARÍAMOS BIEN EN SEGUIR SU EJEMPLO."
¿EEH? ¿ADÓNDE SE FUE SUPER...

MAN?
UN MINUTO. ES TODO LO QUE NECESITO.

NO ES FÁCIL. AÚN PARA ORION Y J'ONN DURAR UN MINUTO CON DOOMSDAY...

ES PRÁCTICAMENTE IMPOSIBLE.
Y NO PUEDO ESPERAR AYUDA DE LA TIERRA.

¿QUÉ PASA?
EL TRANSPORTADOR NO FUNCIONA. PARECE...
QUE NO HAY CABINA DE RECEPCIÓN PARA NOSOTROS.

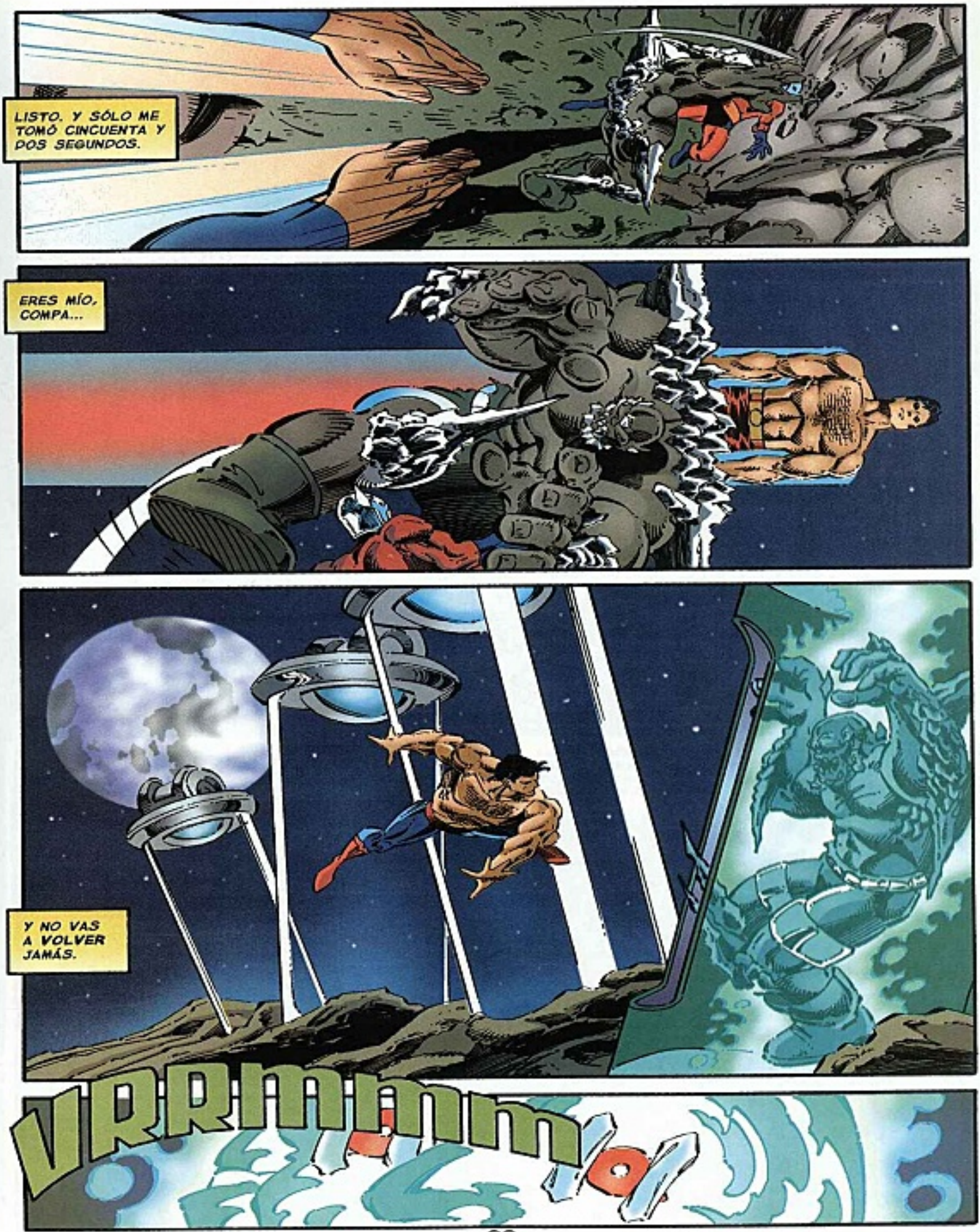
LISTO. Y SÓLO ME TOMÓ CINCUENTA Y DOS SEGUNDOS.
ERES MÍO, COMPA...
Y NO VAS A VOLVER JAMÁS.
VRRmmm

CUATRO TRASPORTADORES. ¿A DÓNDE LO ENVIARÁS?
¿A ALFA CENTAURI? ¿AL MUNDO KHUND?
O PEOR... ¿A UN MUNDO DONDE SÓLO PASEN REPETICIONES DE "SALVADOS POR LA CAMPANA"?
NO IMPORTA A DÓNDE LO ENVÍE, SIEMPRE ENCUENTRA LA MANERA DE REGRESAR.
POR ESO SE QUEDARÁ AQUÍ, EN UN ESTADO DE TRÁNSITO PERPETUO, DIVIDIDO ENTRE CUATRO TRANSPORTADORES.
NUNCA INTEGRADO EN MÁS DEL 25%, SIN PODER PENSAR NI LIBERARSE.

MARAVILLOSO.
SEGÚN ESTO, LAS BATERÍAS DE LAS CUATRO CABINAS VAN A DURAR MUCHOS SIGLOS.
¿Y SI ALGUIEN TRATA DE SACARLO?
IMPOSIBLE QUE INTENTEN MANIPULAR LOS TRANSPORTADORES. LOS PROGRAMÉ...
PARA ENVIARLO EN EL ACTO A UN LUGAR QUE SÓLO YO CONOZCO.
AHORA, LA PRIORIDAD ES BRAINIAC.

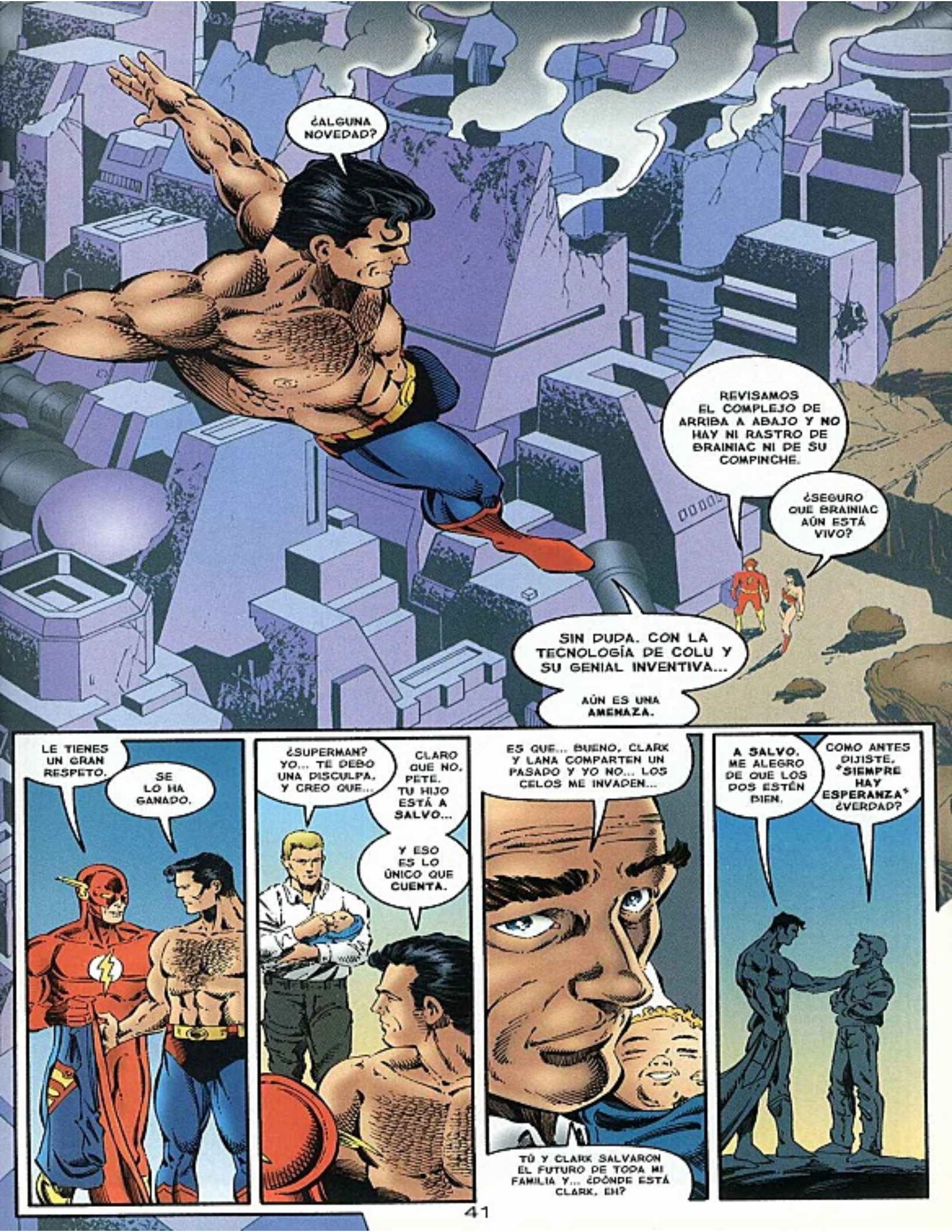
¿ALGUNA NOVEDAD?
REVISAMOS EL COMPLEJO DE ARRIBA A ABAJO Y NO HAY NI RASTRO DE BRAINIAC NI DE SU COMPINCHE.
¿SEGURO QUE BRAINIAC AÚN ESTÁ VIVO?
SIN DUDA. CON LA TECNOLOGÍA DE COLU Y SU GENIAL INVENTIVA...
AÚN ES UNA AMENAZA.
LE TIENES UN GRAN RESPETO.
SE LO HA GANADO.
¿SUPERMAN? YO... TE DEBO UNA DISCULPA, Y CREO QUE...
CLARO QUE NO, PETE. TU HIJO ESTÁ A SALVO...
Y ESO ES LO ÚNICO QUE CUENTA.
ES QUE... BUENO, CLARK Y LANA COMPARTEN UN PASADO Y YO NO... LOS CELOS ME INVADEN...
TÚ Y CLARK SALVARON EL FUTURO DE TODA MI FAMILIA Y... ¿DÓNDE ESTÁ CLARK, EH?
A SALVO. ME ALEGRO DE QUE LOS DOS ESTÉN BIEN.
COMO ANTES DIJISTE, "SIEMPRE HAY ESPERANZA" ¿VERDAD?

ES CIERTO, PERO NO SE NACE CON ESA MANERA DE PENSAR.
VIENE CON LA GENEROSIDAD Y LA BONDAD DE LOS QUE TE RODEAN.
LO SIENTO, JONATHAN. LA OFICINA MATRIZ NO ME DEJA OTRA OPCIÓN. DEBO REALIZAR LA SUBASTA.
PERO SÉ QUE PUEDO LEVANTARME. SOY UN BUEN GRANJERO.
SERÁ MUY DOLOROSO, JONATHAN. MEJOR NO TE QUEDES A PRESENCIARLO.
AUCT
¿DE VERDAD VAS A VENDER TODO LO QUE TENGO?
MARTHA, ¿SABES LO QUE SIENTE UN HOMBRE CUANDO NO PUEDE SOSTENER A SU FAMILIA?
ESTAREMOS BIEN. DIOS NO NOS ABANDONARÁ.
¿CÓMO PUEDES ESTAR TAN TRANQUILA CON ESTO, MAMÁ?
¿QUÉ HICIMOS PARA MERECERLO?
COSECHAS LO QUE SIEMBRAS, CLARK. NO LO OLVIDES.
JCTION
¡BUITRES!
AHÍ VIENEN YA.

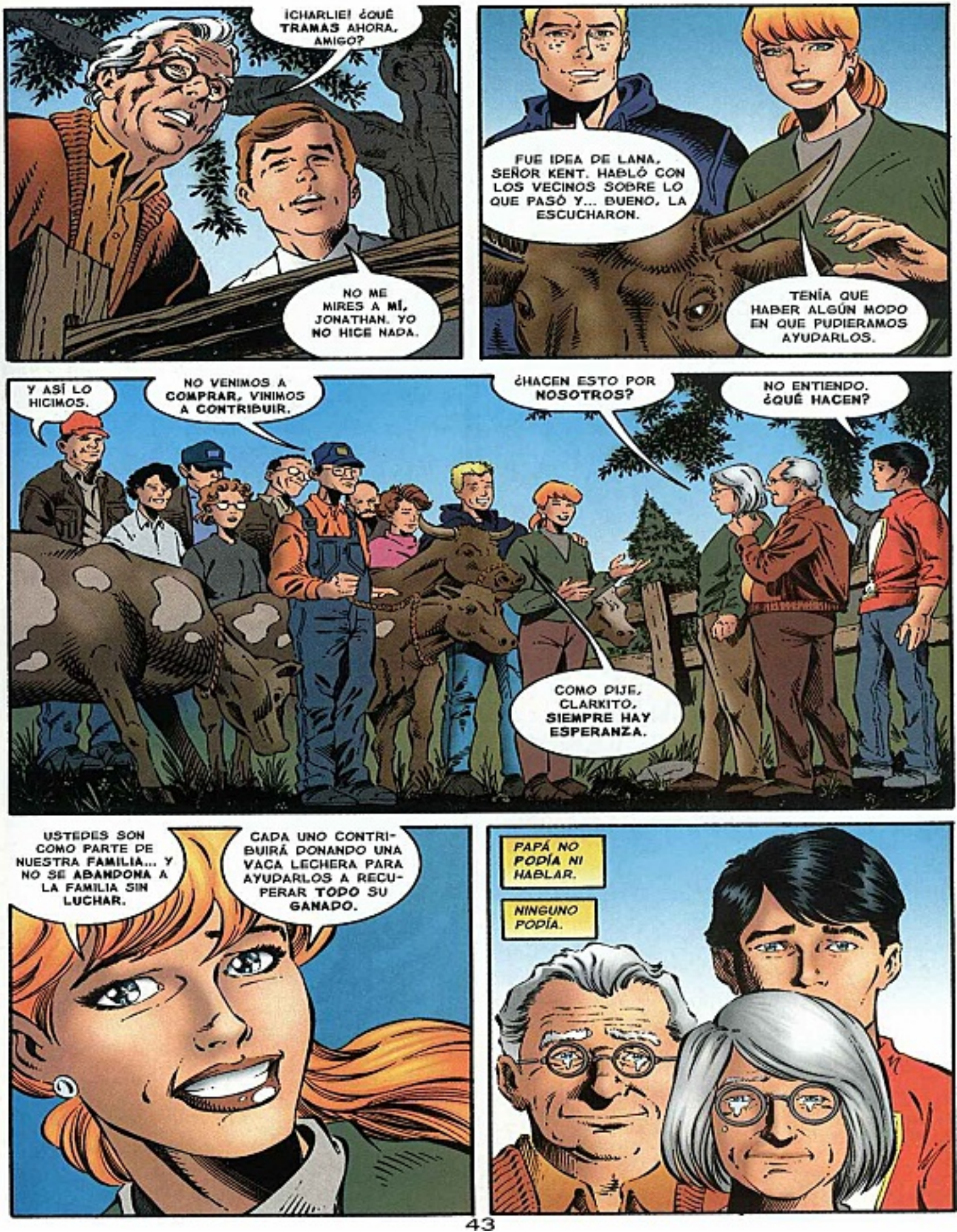
¡CHARLIE! ¿QUÉ TRAMAS AHORA, AMIGO?
NO ME MIRES A MÍ, JONATHAN. YO NO HICE NADA.
FUE IDEA DE LANA, SEÑOR KENT. HABLÓ CON LOS VECINOS SOBRE LO QUE PASÓ Y... BUENO, LA ESCUCHARON.
TENÍA QUE HABER ALGÚN MODO EN QUE PUDIÉRAMOS AYUDARLOS.
Y ASÍ LO HICIMOS.
NO VENIMOS A COMPRAR, VINIMOS A CONTRIBUIR.
¿HACEN ESTO POR NOSOTROS?
NO ENTIENDO. ¿QUÉ HACEN?
COMO DIJE, CLARKITO, SIEMPRE HAY ESPERANZA.
USTEDES SON COMO PARTE DE NUESTRA FAMILIA... Y NO SE ABANDONA A LA FAMILIA SIN LUCHAR.
CADA UNO CONTRIBUIRÁ DONANDO UNA VACA LECHERA PARA AYUDARLOS A RECUPERAR TODO SU GANADO.
PAPÁ NO PODÍA NI HABLAR.
NINGUNO PODÍA.

PERO MUY PRONTO AFLORÓ EL ORGULLO DE PAPÁ...
SUBASTA
NO PUEDO ACEPTAR. ES MUCHO PARA USTEDES.
ADEMÁS, YA ES TARDE. EL BANCO ME COBRARÁ...
TAL VEZ NO, JONATHAN.
GRACIAS A LOS VECINOS, YO DIRÍA QUE ESTÁS OTRA VEZ EN POSICIÓN DE PAGAR LO QUE DEBES.
SIN EL COSTO DE CRIAR AL GANADO, ESTÁS CUBIERTO.
HOOORAAYY!
¿CÓMO PUEDO DEJAR QUE SE SACRIFIQUEN TANTO POR NOSOTROS?
USTEDES NO HAN DADO A LOS VECINOS MÁS QUE AMABILIDAD, SEÑOR KENT. NO ESTAMOS REGALÁNDOLES NADA.
USTEDES SE LO HAN GANADO.
CONSERVAMOS LA GRANJA.
CUANDO CRECIÓ EL GANADO, PAPÁ DEVOLVIÓ UN TERNERO A CADA UNO DE LOS QUE CONTRIBUYERON...
DIJO: "DEBES SALDAR CUENTAS CON LA GENTE, CLARK, ESPECIALMENTE CUANDO SE TRATA DE LA VIDA MISMA".

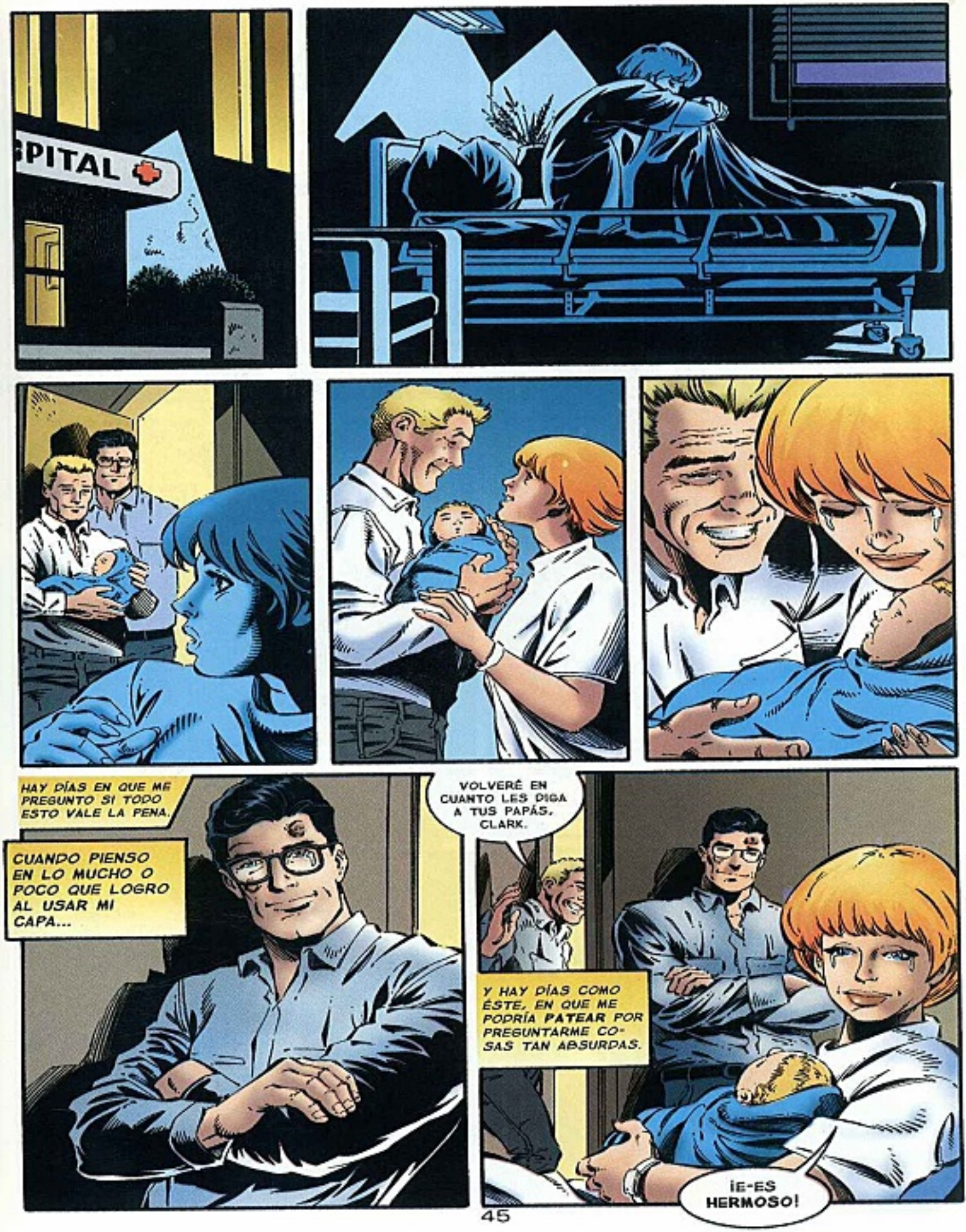
SPITAL
HAY DÍAS EN QUE ME PREGUNTO SI TODO ESTO VALE LA PENA.
CUANDO PIENSO EN LO MUCHO O POCO QUE LOGRO AL USAR MI CAPA...
VOLVERÉ EN CUANTO LES DIGA A TUS PAPÁS, CLARK.
Y HAY DÍAS COMO ÉSTE, EN QUE ME PODRÍA PATEAR POR PREGUNTARME COSAS TAN ABSURDAS.
¡E-ES HERMOSO!

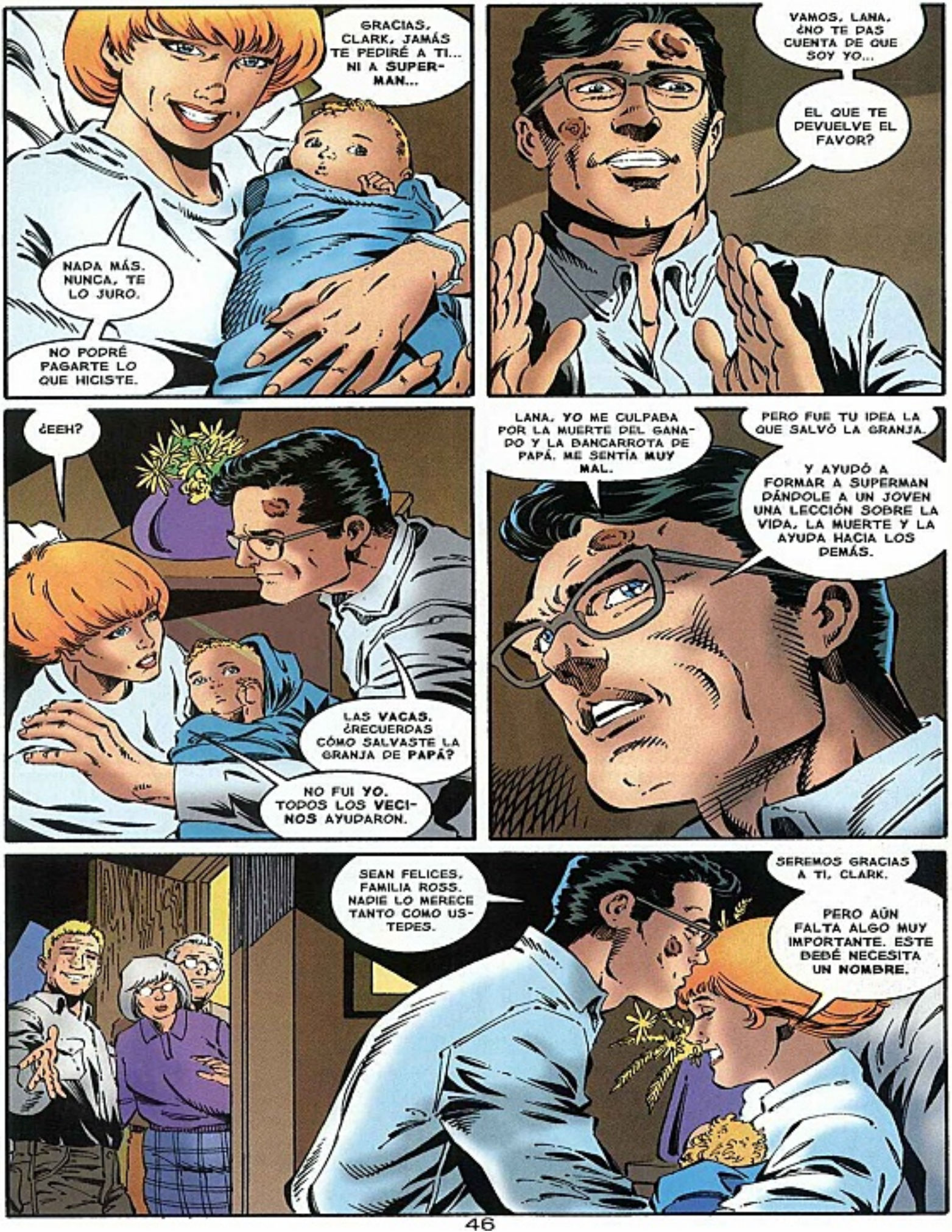
GRACIAS, CLARK. JAMÁS TE PEDIRÉ A TI... NI A SUPERMAN...
NADA MÁS. NUNCA, TE LO JURO.
NO PODRÉ PAGARTE LO QUE HICISTE.
VAMOS, LANA, ¿NO TE PAS CUENTA DE QUE SOY YO...
EL QUE TE DEVUELVE EL FAVOR?
¿EEH?
LAS VACAS. ¿RECUERDAS CÓMO SALVASTE LA GRANJA DE PAPÁ?
NO FUI YO. TODOS LOS VECINOS AYUDARON.
LANA, YO ME CULPABA POR LA MUERTE DEL GANADO Y LA BANCARROTA DE PAPÁ. ME SENTÍA MUY MAL.
PERO FUE TU IDEA LA QUE SALVÓ LA GRANJA.
Y AYUDÓ A FORMAR A SUPERMAN DÁNDOLE A UN JOVEN UNA LECCIÓN SOBRE LA VIDA, LA MUERTE Y LA AYUDA HACIA LOS DEMÁS.
SEAN FELICES, FAMILIA ROSS. NADIE LO MERECE TANTO COMO USTEDES.
SEREMOS GRACIAS A TI, CLARK.
PERO AÚN FALTA ALGO MUY IMPORTANTE. ESTE BEBÉ NECESITA UN NOMBRE.

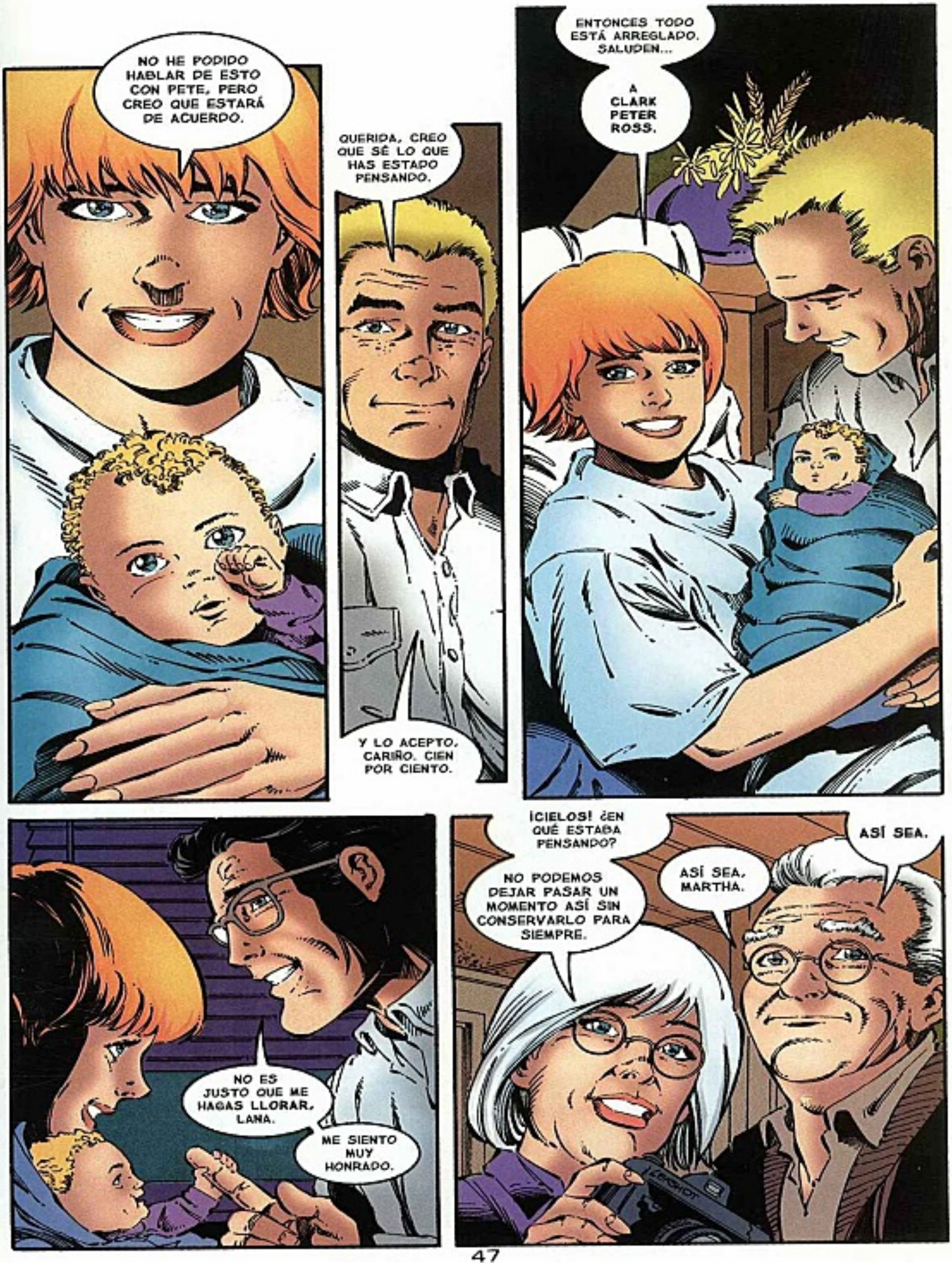
NO HE PODIDO HABLAR DE ESTO CON PETE, PERO CREO QUE ESTARÁ DE ACUERDO.
QUERIDA, CREO QUE SÉ LO QUE HAS ESTADO PENSANDO.
Y LO ACEPTO, CARIÑO. CIEN POR CIENTO.
ENTONCES TODO ESTÁ ARREGLADO. SALUDEN...
A CLARK PETER ROSS.
NO ES JUSTO QUE ME HAGAS LLORAR, LANA.
ME SIENTO MUY HONRADO.
¡CIELOS! ¿EN QUÉ ESTABA PENSANDO?
NO PODEMOS DEJAR PASAR UN MOMENTO ASÍ SIN CONSERVARLO PARA SIEMPRE.
ASÍ SEA, MARTHA.
ASÍ SEA.

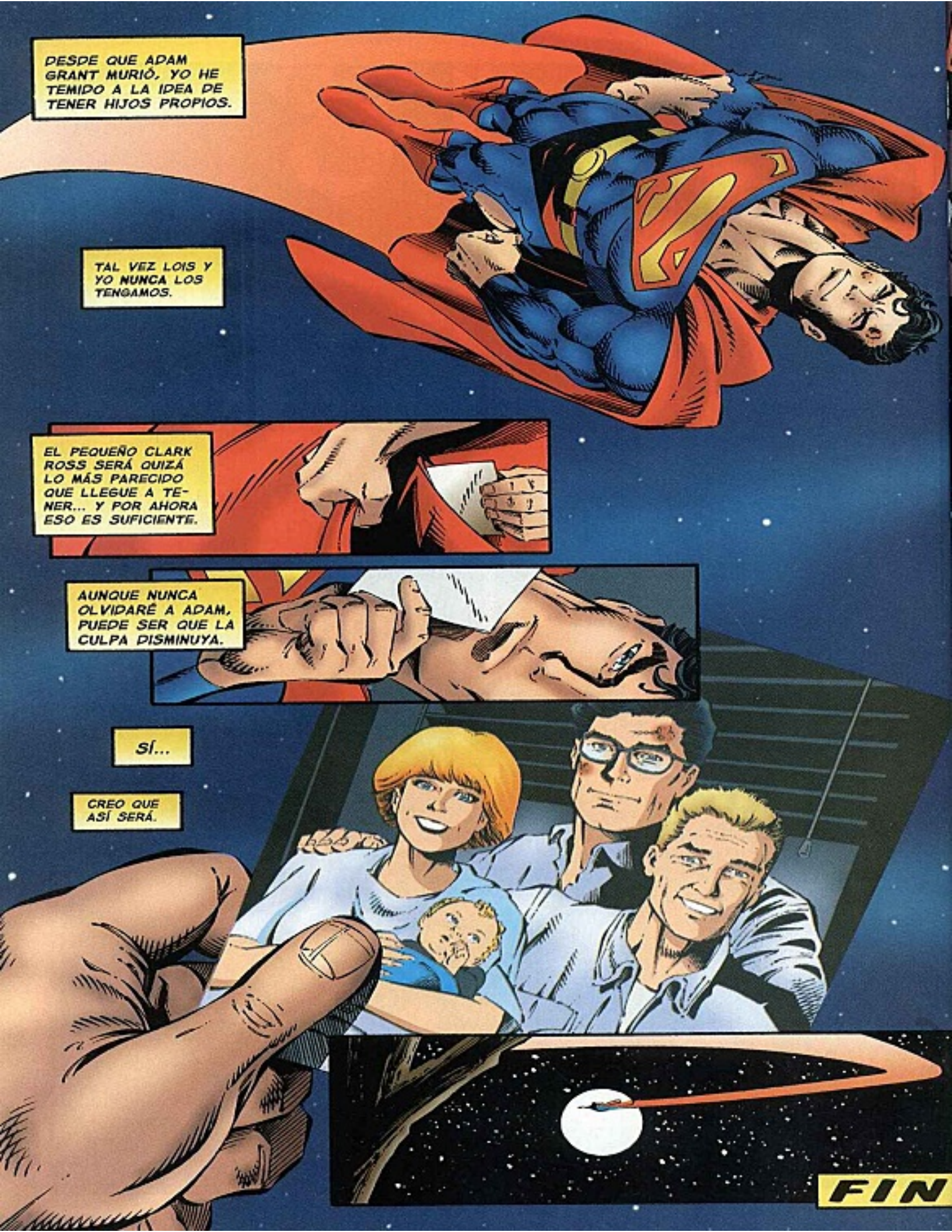
DESDE QUE ADAM GRANT MURIÓ, YO HE TEMIDO A LA IDEA DE TENER HIJOS PROPIOS.
TAL VEZ LOIS Y YO NUNCA LOS TENGAMOS.
EL PEQUEÑO CLARK ROSS SERÁ QUIZÁ LO MÁS PARECIDO QUE LLEGUE A TENER... Y POR AHORA ESO ES SUFICIENTE.
AUNQUE NUNCA OLVIDARÉ A ADAM, PUEDE SER QUE LA CULPA DISMINUYA.
SÍ...
CREO QUE ASÍ SERÁ.
FIN

HE IS RELENTLESS.
HE IS UNSTOPPABLE.
HE IS DOOMSDAY.

Superman travels to the nightmare world of Apokolips for a confrontation with Doomsday, the creature who cost the Man of Steel his life. With the help of the mysterious, time-travelling Waverider, Superman at last discovers the shocking truth of his greatest enemy's origin. And just when he thinks the terror is finally over, the murderous juggernaut returns to Earth even more powerful than ever!

DAN JURGENS (SUPERMAN: LOIS & CLARK), **JERRY ORDWAY** (ADVENTURES OF SUPERMAN) and others continue the Earth-shattering epic of the death and return of Superman by exploring the ramifications of Doomsday's return. The fifth of five volumes chronicling the epic saga of the death and return of Superman, collects DOOMSDAY ANNUAL #1, SUPERMAN: THE DOOMSDAY WARS #1-3 and SUPERMAN/DOOMSDAY: HUNTER/PREY #1-3!

dccomics.com

http://ladroncorpsrebirth.mforos.com/
https://thesecretcorps.blogspot.com.ar/